

Ejecución Presupuestaria

Al 30/06/11



Gobierno de la Provincia de Córdoba
Ministerio de Finanzas
Secretaría de Administración Financiera
Contaduría General de la Provincia



DEL PRESUPUESTO Y SUS MODIFICACIONES	1
DEL PRESUPUESTO SANCIONADO ORIGINARIAMENTE	1
DE LAS RECTIFICACIONES AL PRESUPUESTO.....	3
DEL PRESUPUESTO AL 30/06/11	4
DEL RESULTADO FINANCIERO GENERAL.....	7
DE LO PROYECTADO Y EFECTIVAMENTE RECAUDADO	9
INGRESOS TOTALES	9
DE LAS FUENTES FINANCIERAS	12
DE LA EJECUCIÓN PRESUPUESTARIA DE GASTOS.....	13
ANÁLISIS GLOBAL	13
CLASIFICACIÓN DEL GASTO POR FINALIDAD	14
CLASIFICACIÓN DEL GASTO POR FUNCIÓN.....	16
POR OBJETO DEL GASTO	17
PARTIDAS PARCIALES.....	19
POR FINALIDAD Y OBJETO DEL GASTO	22
CLASIFICACIÓN INSTITUCIONAL DEL GASTO.....	24
POR JURISDICCIÓN	27
CLASIFICACIÓN ECONÓMICA DEL GASTO.....	50
DE LA SITUACIÓN DEL TESORO	51
ESTADO DE LA DEUDA PÚBLICA.....	53
DEUDA PÚBLICA CONSOLIDADA	53
PASIVO CONSOLIDADO	58
DE LA DISTRIBUCIÓN A MUNICIPIOS Y COMUNAS	59



Del Presupuesto y sus modificaciones

Del Presupuesto sancionado originariamente

El Ejercicio Financiero se rige por la Ley de Presupuesto N° 9873 sancionada por la Honorable Asamblea Legislativa.

Esta Ley de Presupuesto autorizó Erogaciones por \$ 18.725.259.908.

Dicha suma se discriminó por Finalidades de la siguiente manera:

FINALIDAD	TOTAL
01 - Administración Gubernamental	5.209.455.350
01.01 - Legislativa	97.267.000
01.02 - Judicial	1.135.383.000
01.03 - Administración General	505.894.750
01.04 - Relaciones Interiores	2.734.947.600
01.05 - Administración Fiscal	677.995.000
01.06 - Control De La Gestión Pública	52.082.000
01.07 - Información Y Estadísticas Básicas	5.886.000
02 - Servicios De Seguridad Y Justicia	2.044.562.000
02.01 - Seguridad Interior	1.661.956.000
02.02 - Sistema Penal	326.548.000
02.03 - Administración De La Seguridad	33.341.000
02.04 - Justicia	22.717.000
03 - Servicios Sociales	10.253.479.658
03.01 - Salud	1.703.362.760
03.02 - Promoción Y Asistencia Social	574.043.000
03.04 - Educación Y Cultura	7.635.474.898
03.05 - Ciencia Y Técnica	51.148.000
03.06 - Trabajo	18.660.000
03.07 - Vivienda Y Urbanismo	270.791.000
04 - Servicios Económicos	1.472.901.900
04.01 - Energía, Combustibles Y Minería	71.981.000
04.03 - Transporte	443.104.000
04.05 - Agricultura, Ganadería Y Recursos Naturales Renovables	200.859.000
04.06 - Industria	47.818.000
04.07 - Comercio, Turismo Y Otros Servicios	67.275.000
04.08 - Seguros y Finanzas	70.645.000
04.09 - Administración De Los Servicios Económicos	571.219.900
05 - Deuda Pública	150.361.000
06 - A Clasificar	(405.500.000)
Total general	18.725.259.908

El Cálculo de Recursos destinado a atender las Erogaciones detalladas precedentemente, se estimó en \$ 18.866.551.867, distribuidos según se indica:

	Presupuestado
Ingresos Corrientes	17.823.333.867
1 - Ingresos Impositivos	16.247.915.302
1 - Impuestos Provinciales	5.973.131.302
2 - Participacion Federal De Impuestos	8.201.536.000
3 - Impuestos Nacionales	2.073.248.000
2 - Ingresos No Impositivos	886.878.000
1 - Tasas Retributivas de Servicios	179.637.000
99 - Fondos No Tributarios	707.241.000
4 - Venta De Bienes Y Servicios	77.470.000
1 - Venta De Servicios	68.126.000
2 - Venta De Bienes	9.344.000
5 - Rentas De La Propiedad	5.963.000
2 - Rentas Por Inversiones Financieras	5.125.000
3 - Alquileres	838.000
6 - Transferencias Corrientes	605.107.565
1 - Transferencias Corrientes De Origen Provincial	160.000.000
2 - Transferencias Corrientes De Origen Nacional	442.289.565
99 - Otras Transferencias Corrientes	2.818.000
Ingresos de Capital	1.043.218.000
10 - Venta De Activos	100.000.000
11 - Recupero De Prestamos	91.600.000
12 - Transferencias de Capital	851.618.000
Total General	18.866.551.867

El Balance Financiero Preventivo, resultante de comparar las Erogaciones y Recursos estimados, arrojó una necesidad de Fuentes Financieras Netas de:

	Presupuesto
Fuentes Financieras	1.063.417.041
Uso del Crédito	720.000.000
Remanente de Ejercicios Anteriores	343.417.041
Aplicaciones Financieras	(1.204.709.000)
Amortización de la deuda	(221.709.000)
Otras Aplicaciones Financieras	(983.000.000)
Fuentes Financieras Netas	(141.291.959)

En virtud de lo expuesto el Balance Financiero Preventivo, quedó estimado como sigue:

BALANCE PREVENTIVO	
Ingresos	18.866.551.867
Erogaciones Netas de Economías	(18.725.259.908)
Subtotal	141.291.959
Fuentes Financieras Brutas	1.063.417.041
Aplicaciones Financieras	(1.204.709.000)
BALANCE PREVENTIVO	0

De las Rectificaciones al Presupuesto

Se detallan a continuación los instrumentos que dieron origen a las rectificaciones de presupuesto:

Res. N°	Fecha	Importe	Concepto de Recursos
060/2011	14/03/2011	700.000	Venta De Tierras Y Terrenos
070/2011	22/03/2011	540.100	Fondo Recursos Para Ablación E Implantes - Ley N° 9146 Art 1
070/2011	22/03/2011	811.900	Fondo Recursos Para Ablación E Implantes - Ley N° 9146 Art 1
070/2011	22/03/2011	6.491.900	Aporte Ministerio De Salud De La Nacion
070/2011	22/03/2011	2.941.000	Otras Transferencias De Organismos Nacionales
070/2011	22/03/2011	16.000.000	Aporte Ministerio De Salud De La Nacion
070/2011	22/03/2011	139.900	Convenios Del Ministerio De Salud Con Organismos Varios
110/2011	18/04/2011	3.635.000	Otras Transferencias De Organismos Nacionales
193/2011	01/06/2011	51.417	Convenios con el Gobierno social para políticas sociales
220/2011	28/06/2011	46.939.000	Aportes de Org,del Sector Púb.Provincial
Total		78.250.217	

Del Presupuesto al 30/06/11

Después de las compensaciones producidas en el período, el presupuesto se discrimina por Finalidad de la siguiente manera:

FINALIDAD	TOTAL
01 - Administración Gubernamental	5.455.010.670
01.01 - Legislativa	97.467.000
01.02 - Judicial	1.192.845.320
01.03 - Administración General	625.021.350
01.04 - Relaciones Interiores	2.734.947.600
01.05 - Administración Fiscal	746.724.000
01.06 - Control De La Gestión Pública	52.040.000
01.07 - Información Y Estadísticas Básicas	5.965.400
02 - Servicios De Seguridad Y Justicia	2.061.743.097
02.01 - Seguridad Interior	1.672.041.680
02.02 - Sistema Penal	325.648.000
02.03 - Administración De La Seguridad	39.841.000
02.04 - Justicia	24.212.417
03 - Servicios Sociales	10.079.807.458
03.01 - Salud	1.752.447.560
03.02 - Promoción Y Asistencia Social	573.489.000
03.04 - Educación Y Cultura	7.310.257.898
03.05 - Ciencia Y Técnica	51.148.000
03.06 - Trabajo	18.735.000
03.07 - Vivienda Y Urbanismo	373.730.000
04 - Servicios Económicos	1.513.632.900
04.01 - Energía, Combustibles Y Minería	65.146.000
04.03 - Transporte	493.104.000
04.05 - Agricultura, Ganadería Y Recursos Naturales Renovable	193.964.000
04.06 - Industria	51.308.000
04.07 - Comercio, Turismo Y Otros Servicios	67.275.000
04.08 - Seguros y Finanzas	70.645.000
04.09 - Administración De Los Servicios Económicos	572.190.900
05 - Deuda Pública	98.816.000
06 - A Clasificar	(405.500.000)
Total general	18.803.510.125

El cálculo de los Recursos original quedó configurado de la siguiente manera:

	Presupuestado
Ingresos Corrientes	17.853.945.084
1 - Ingresos Impositivos	16.247.915.302
1 - Impuestos Provinciales	5.973.131.302
2 - Participacion Federal De Impuestos	8.201.536.000
3 - Impuestos Nacionales	2.073.248.000
2 - Ingresos No Impositivos	888.369.900
1 - Tasas Retributivas de Servicios	179.637.000
99 - Fondos No Tributarios	708.732.900
4 - Venta De Bienes Y Servicios	77.470.000
1 - Venta De Servicios	68.126.000
2 - Venta De Bienes	9.344.000
5 - Rentas De La Propiedad	5.963.000
2 - Rentas Por Inversiones Financieras	5.125.000
3 - Alquileres	838.000
6 - Transferencias Corrientes	634.226.882
1 - Transferencias Corrientes De Origen Provincial	160.000.000
2 - Transferencias Corrientes De Origen Nacional	471.408.882
99 - Otras Transferencias Corrientes	2.818.000
Ingresos de Capital	1.090.857.000
10 - Venta De Activos	100.700.000
11 - Recupero De Prestamos	91.600.000
12 - Transferencias de Capital	898.557.000
Total General	18.944.802.084

Las Fuentes Financieras Netas de la Administración Provincial en el período fueron las siguientes:

	Presupuesto
Fuentes Financieras	1.063.417.041
Uso del Crédito	720.000.000
Remanente de Ejercicios Anteriores	343.417.041
Aplicaciones Financieras	(1.204.709.000)
Amortización de la deuda	(221.709.000)
Otras Aplicaciones Financieras	(983.000.000)
Fuentes Financieras Netas	(141.291.959)

En virtud de lo expuesto el Balance Financiero Preventivo quedó estimado como sigue:

Balance Financiero Preventivo	
Ingresos y Erogaciones	
Ingresos	18.944.802.084
Erogaciones Netas de Economías	18.803.510.125
Fuentes y Aplicaciones	
Fuentes Financieras Brutas	1.063.417.041
Aplicaciones Financieras	1.204.709.000
Balance Preventivo	0

Resultado Financiero



Del Resultado Financiero General

Concepto	Presupuesto	Importe
Ingresos Corrientes	17.853.945.084	9.724.642.406
1 - Ingresos Impositivos	16.247.915.302	8.795.004.057
1 - Impuestos Provinciales	5.973.131.302	3.329.619.502
2 - Participacion Federal De Impuestos	8.201.536.000	4.313.023.390
3 - Impuestos Nacionales	2.073.248.000	1.152.361.165
2 - Ingresos No Impositivos	888.369.900	575.103.201
4 - Venta De Bienes Y Servicios	77.470.000	47.420.239
5 - Rentas De La Propiedad	5.963.000	10.922.647
6 - Transferencias Corrientes	634.226.882	296.192.262
Erogaciones Corrientes	15.676.132.802	8.756.584.485
01 - Personal	8.773.083.561	5.153.672.882
02 - Bienes De Consumo	632.075.010	282.912.831
03 - Servicios No Personales	1.666.049.210	847.333.152
04 - Previsión Presupuestaria Corriente	681.000	0
05 - Intereses Y Gastos Financieros	70.043.200	65.859.761
06 - Transferencias Para Erogaciones Corrientes	4.734.200.821	2.406.805.858
07 - Economías De Gestión.	(200.000.000)	0
Ahorro Corriente	2.177.812.282	968.057.922
Ingresos de Capital	1.090.857.000	405.342.841
10 - Venta De Activos	100.700.000	10.548.669
11 - Recupero De Prestamos	91.600.000	84.367.517
12 - Transferencias de Capital	898.557.000	310.426.655
Erogaciones de Capital	2.550.940.545	877.729.996
10 - Transferencias Para Erogaciones De Capital	831.434.456	275.617.994
11 - Bienes De Capital	348.506.860	60.279.723
12 - Trabajos Públicos	1.356.459.229	400.606.126
13 - Bienes Preexistentes	49.522.000	11.419.323
14 - Erogaciones de Capital sin discriminar	0	0
15 - Activos Financieros	170.518.000	129.806.829
17 - Economías De Gestión	(205.500.000)	0
Ingresos Totales	18.944.802.084	10.129.985.247
Gastos Totales	18.227.073.347	9.634.314.481
Gasto Primario	18.157.030.147	9.568.454.720
Resultado Primario	787.771.937	561.530.528
Resultado Financiero sin serv. ACIF	717.728.737	495.670.766
Servicios Deuda ACIF	576.436.778	264.917.029
Resultado Financiero Final	141.291.959	230.753.737
Fuentes Financieras Netas	(141.291.959)	309.093.368
Fuentes Financieras	1.063.417.041	422.229.418
20 . Uso del Crédito	720.000.000	7.783.591
21 . Remanentes Ejercicios Anteriores	343.417.041	414.445.827
Aplicaciones Financieras	1.204.709.000	113.136.050
22 . Amortización De La Deuda	221.709.000	113.136.050
25-Otras Aplicaciones Financieras	983.000.000	0
Resultado	-	539.847.105





De lo proyectado y efectivamente recaudado

Hasta el fin del período se recaudó el 53,47% del total presupuestado para el Ejercicio, correspondiendo el 96,00% a Ingresos Corrientes y el 4,00% a Ingresos de Capital.

Ingresos Totales

	Presupuestado	Recaudado
Ingresos Corrientes	17.853.945.084	9.724.642.406
1 - Ingresos Impositivos	16.247.915.302	8.795.004.057
1 - Impuestos Provinciales	5.973.131.302	3.329.619.502
2 - Participacion Federal De Impuestos	8.201.536.000	4.313.023.390
3 - Impuestos Nacionales	2.073.248.000	1.152.361.165
2 - Ingresos No Impositivos	888.369.900	575.103.201
1 - Tasas Retributivas de Servicios	179.637.000	92.008.017
99 - Fondos No Tributarios	708.732.900	483.095.184
4 - Venta De Bienes Y Servicios	77.470.000	47.420.239
1 - Venta De Servicios	68.126.000	43.247.541
2 - Venta De Bienes	9.344.000	4.172.698
5 - Rentas De La Propiedad	5.963.000	10.922.647
2 - Rentas Por Inversiones Financieras	5.125.000	10.515.813
3 - Alquileres	838.000	406.834
6 - Transferencias Corrientes	634.226.882	296.192.262
1 - Transferencias Corrientes De Origen Provincial	160.000.000	85.465.722
2 - Transferencias Corrientes De Origen Nacional	471.408.882	206.145.293
99 - Otras Transferencias Corrientes	2.818.000	4.581.247
Ingresos de Capital	1.090.857.000	405.342.841
10 - Venta De Activos	100.700.000	10.548.669
11 - Recupero De Prestamos	91.600.000	84.367.517
12 - Transferencias de Capital	898.557.000	310.426.655
Total General	18.944.802.084	10.129.985.247

Ingresos Corrientes

1 - Ingresos Impositivos

	Presupuestado	Recaudado
01 - Ingresos Impositivos	16.247.915.302	8.795.004.057
01 - Impuestos Provinciales	5.973.131.302	3.329.619.502
01- Impuesto Sobre Los Ingresos Brutos	4.791.488.848	2.582.940.675
02- Impuesto Inmobiliario	443.674.454	308.791.613
03- Impuesto De Sellos	494.756.000	261.753.766
04- Impuesto A La Propiedad Automotor	243.212.000	176.133.448
02 - Participacion Federal De Impuestos	8.201.536.000	4.313.023.390
01- Coparticipacion Federal De Impuestos	7.368.622.000	3.896.566.390
02- Ley 9873 - Financiamiento Educativo	832.914.000	416.457.000
03 - Impuestos Nacionales	2.073.248.000	1.152.361.165
01- Impuesto A Las Ganancias-Excedente Fondo Conurbano	930.099.000	528.389.899
02- Fondo Compensador De Desequilibrios Fiscales	6.000.000	3.000.000
03- Ley N° 24699 - Ganancias (Suma Fija)	38.658.000	19.329.000
04- Ley N° 24699 - Bs. Personales Distribuidos Segun Ley 23548	300.955.000	158.800.129
05- Regimen Simplif.P/Pequeños Contribuyentes - Ley N° 24977	63.146.000	36.572.068
06- Imp.A Las Ganancias - Necesidades Basicas Insatisfechas	354.471.000	212.511.562
07- Servicios Nacionales Transferidos	125.300.000	62.650.002
11- Impuesto A Los Combustibles - Obras De Vialidad Provincial	78.916.000	41.139.991
12- Impuesto A Los Combustibles - Obras De Infraestructura	42.808.000	21.982.142
13- Impuesto A Los Combustibles - Fo.Na.Vi.	132.895.000	67.986.372

2 - Ingresos No Impositivos

	Presupuestado	Recaudado
02 - Ingresos No Impositivos	888.369.900	575.103.201
01 - Tasas Retributivas de Servicios	179.637.000	92.008.017
01- Poder Judicial -Ley N° 8002-	66.607.000	32.499.825
02- De Transporte -Artículo 11 Y 47 Ley N° 8669-	4.597.000	1.992.146
03- Actividad Nautica -Artículo 9 Ley N° 5040-	500.000	233.455
04- Registro General De La Provincia -Ley N° 9342-	39.570.000	20.551.283
06- Fondo Agropecuario -Leyes 8116 Y 9138	2.200.000	1.066.832
07- Prestadores Privados De Seguridad -Artículo 30 Ley N° 9236-	620.000	172.615
08- Oficina Móvil Del Registro Civil Y Capacidad De Las Personas - Artículo 3 Ley 9138-	1.000.000	677.969
09- Departamento De Protección De Alimentos	220.000	169.088
15- Secretaría De Ambiente	4.323.000	2.088.511
99- Otras Tasas Retributivas De Servicios Nc	60.000.000	32.556.293
99 - Fondos No Tributarios	708.732.900	483.095.184
01- Fondos Caducos De Quiebras - Ley N° 9268 Art 6	400.000	421.076
02- Fondo Mantenimiento de la Red Firme Natural	135.000.000	97.760.457
03- Fondo Recursos Para Ablación E Implantes - Ley N° 9146 Art 1	2.109.000	209.503
04- Fondo De Infraestructura Electrica - Ley N° 9165 Art 5		3.971.926
06- Fondo de Consorcios Canaleros	10.000.000	8.949.544
07- Fondo Compensador del Transporte Ley 9832	80.000.000	4.914.527
10- Fondo De Desarrollo Industrial - Ley N° 9121 Art 8	36.000	0
11- Convenios Del Ministerio De Salud Con Organismos Varios	35.959.900	16.475.354
12- Fondo Minero - Ley N° 7059 Art 3	910.000	321.509
14- Fondo Productos Químicos O Biológicos De Uso Agropecuario - Ley N° 9164 Art 48	360.000	235.818
15- Recursos Ley Organica Del Tribunal De Cuentas. - Ley N° 7630 Art 21,22	520.000	147.004
17- Fondo Para La Prevención Y Lucha Contra El Fuego - Ley N° 9147 Art 17	36.000.000	14.718.121
19- Fondo Para El Desarrollo Agropecuario -Ley N° 9456-	78.000.000	71.098.219
21- Recursos Por Utilización De Aguas, Canon De Riego Y Otras -Ley N° 8548 Art 9	8.713.000	6.680.091
23- Fondo Para La Asistencia E Inclusión Social - Ley 9505 Art 15	140.000.000	84.441.823
24- Fondo Para La Prevención De La Violencia Familiar - Ley 9505 Art 23	1.680.000	682.119
26- Defensa Del Consumidor	78.000	46.760
27- Producido Explotac.Term.Omnibus Cordoba	205.000	154.322
30- Multas En Materia Laboral - Secretaria De Trabajo - Ley N° 8015 Art 5	1.352.000	1.212.498
31- Multas De Transito - Ley N° 8560 Art 7,8 - Ley N° 8169	36.400.000	38.898.095
33- Otras Multas Nc	650.000	345.251
34- Fondo para la Gestión de Rec. Sólidos Urbanos	26.900.000	25.506.360
35- Fondo para el Desarrollo Integral del Sistema Educativo Fodise	40.000.000	31.033.421
98- Devoluc.Ejerc.Anteriores, Ingresos Eventuales Y Varios	60.000.000	64.635.763
99- Otros Fondos No Tributarios Nc	13.460.000	10.235.623

4 - Venta de Bienes y Servicios

	Presupuestado	Recaudado
04 - Venta De Bienes Y Servicios	77.470.000	47.420.239
01 - Venta De Servicios	68.126.000	43.247.541
01- Boletín Oficial	1.435.000	1.546.941
02- Producido Servicios Policiales - Ley 7386	26.900.000	18.806.443
03- Restitución Servicios Policlinico Policial - Dto.1677/73	3.500.000	3.493.033
04- Prestación De Servicios Delegación Oficial En C.A.B.A. - Dto.4262/90	17.000	7.988
99- Venta De Otros Servicios	36.274.000	19.393.136
02 - Venta De Bienes	9.344.000	4.172.698
01- Venta De Pliegos, Planos, Etc.	620.000	849.971
02- Producido Establecimientos Penitenciarios	8.724.000	3.322.727

5 - Rentas de la propiedad

	Presupuestado	Recaudado
05 - Rentas De La Propiedad	5.963.000	10.922.647
02 - Rentas Por Inversiones Financieras	5.125.000	10.515.813
03 - Alquileres	838.000	406.834

6 - Transferencias Corrientes

	Presupuestado	Recaudado
06 - Transferencias Corrientes	634.226.882	296.192.262
01 - Transferencias Corrientes De Origen Provincial	160.000.000	85.465.722
02- Utilidades Lotería De Córdoba S.E. - Ley Nº 8665	160.000.000	85.465.722
02 - Transferencias Corrientes De Origen Nacional	471.408.882	206.145.293
05- Convenios Con El Gobierno Nacional Para Políticas Sociales	33.051.417	14.798.724
06- Servicios Nacionales Transferidos (Acta Compl.Nº 6)	154.000	29.731
07- Aporte Ministerio De Salud De La Nación	40.201.900	3.304.061
08- Fondo Cooperativo-Ley 7734 Y Ley 23427	3.140.000	1.116.919
09- Instituto Nacional De Estadísticas Y Censos	3.000.000	1.754.158
12- Reintegro Penitenciarios Federales Y Otros	13.100.000	7.707.427
13- Aportes Del Tesoro Nacional	1.000.000	0
14- Aporte Nación Programa Federal - Profe	46.830.000	34.334.297
16- Convenios Con El Gobierno Nacional Para Infraestructura	0	7.572.866
17- Aporte Nacional Para Recuperación, Fomento, Desarrollo A Programas Agropecuarios Y Alimentos	16.000.000	0
18- Fondo Incentivo Docente	170.700.000	93.093.782
99- Otras Transferencias De Organismos Nacionales	144.231.565	42.433.328
99 - Otras Transferencias Corrientes	2.818.000	4.581.247
99 - Otras Transferencias Corrientes	2.818.000	4.581.247

Ingresos de Capital

10 - Ventas de Activos

	Presupuestado	Recaudado
10 - Venta de Activos	100.700.000	10.548.669
01 - Ventas de Bienes de Uso	100.700.000	10.548.669
01 - Venta de Tierras y Terrenos	100.700.000	10.548.669

11 - Recupero de Préstamos

	Presupuestado	Recaudado
11 - Recupero De Prestamos	91.600.000	84.367.517
01 - Recupero De Prestamos Personas Fisicas	74.400.000	34.656.854
01 - De Prestamos Fo.Na.Vi. Y otros Recuperos Pers.Fís.	74.400.000	34.656.854
02 - Recupero De Prestamos Municipios Y Comunas	15.600.000	49.710.663
02- De Fasamu	0	41.778.064
03- De Pacto Fiscal	0	68.425
04- De Titulos Y Bonos Emitidos Por El Gobierno Provincial	0	15.391
99- Otros Recuperos de Prestamos Municipios y Comunas	15.600.000	7.848.783
03- Otros Recuperos de Prestamos	1.600.000	0
99- Otros Recuperos de Prestamos	1.600.000	0

12 - Transferencias de Capital

	Presupuestado	Recaudado
12 - Transferencias de Capital	898.557.000	310.426.655
02 - Transferencias de Capital de Origen Nacional	698.557.000	310.426.655
01 - Aportes de Organismos del Sector Público Nacional	673.797.000	310.426.655
99- Otros Aportes Nacionales de Capital	24.760.000	0
99- Otras Transferencias de Capital	200.000.000	0
99- Otras Transferencias de Capital	200.000.000	0

De las Fuentes Financieras

Concepto	Presupuesto	Administración General
Fuentes Financieras	1.063.417.041	422.229.418
Uso del Crédito	720.000.000	7.783.591
Remanente de Ejercicios Anteriores	343.417.041	414.445.827
Aplicaciones Financieras	(1.204.709.000)	(113.136.050)
Amortización de la deuda	(221.709.000)	(113.136.050)
Otras Aplicaciones Financieras	(983.000.000)	0
Fuentes Financieras Netas	(141.291.959)	309.093.368



De la Ejecución Presupuestaria de Gastos

Análisis Global

La utilización del crédito autorizado en el período fue:

Credito Disponible	19.209.010.125
Total Devengado / Ordenado a Pagar	9.899.231.510
Porcentaje de utilización	51,53%

En el presente capítulo se analiza la Ejecución Presupuestaria de Gastos, reflejando lo imputado a nivel de Compromiso, Ordenado a Pagar y lo Pagado según la siguiente clasificación:

- Por Finalidad y Función
- Por Objeto del Gasto
- Por Finalidad y Objeto del Gasto
- Institucional
- Por Jurisdicción y Objeto del Gasto
- Económica

A sus efectos se presentan los gastos de la Administración General, distribuidos en Rentas Generales, Cuentas Especiales y Recursos Afectados.

Clasificación del Gasto por Finalidad

Tomando en consideración los grandes agregados resulta:

Finalidad y Función	Presupuestado	Comprometido	Devengado	
			Ordenado a Pagar	Pagado
Total general	19.209.010.125	10.850.925.163	9.899.231.510	8.632.429.978
Rentas Generales	12.502.553.132	7.624.026.611	7.160.688.845	6.294.031.333
Cuentas Especiales	1.226.686.318	640.774.154	444.448.896	267.127.730
Recursos Afectados	5.479.770.675	2.586.124.398	2.294.093.769	2.071.270.915
Erogaciones Figurativas	2.823.868.087	885.653.327	824.159.487	519.588.166
20 - Erogaciones Figurativas	618.397.768	374.010.513	374.010.513	144.858.755
21 - Distribución De Fondos Por Cuenta De Terceros	2.205.470.319	511.642.813	450.148.974	374.729.411
Total	22.032.878.212	11.736.578.490	10.723.390.997	9.152.018.145

Administración General

Finalidad y Función	Presupuestado	Comprometido	Devengado	
			Ordenado a Pagar	Pagado
01 - Administración Gubernamental	5.443.212.670	3.191.128.043	3.020.610.546	2.781.072.412
02 - Servicios De Seguridad Y Justicia	2.068.364.097	1.296.343.950	1.272.954.603	1.175.128.348
03 - Servicios Sociales	10.096.674.458	5.443.771.695	4.852.856.434	4.106.898.274
04 - Servicios Económicos	1.529.749.900	852.819.802	686.641.313	503.623.915
05 - Deuda Pública	71.009.000	66.861.672	66.168.614	65.707.029
Total	19.209.010.125	10.850.925.163	9.899.231.510	8.632.429.978

Análisis porcentual del Gasto respecto de la etapa anterior

Finalidad y Función	% Ejecutado s/Presupuesto	% de Ord.a Pagar s/comprometido	% de Pagado s/Ejecutado
01 - Administración Gubernamental	58,63%	94,66%	92,07%
02 - Servicios De Seguridad Y Justicia	62,67%	98,20%	92,32%
03 - Servicios Sociales	53,92%	89,15%	84,63%
04 - Servicios Económicos	55,75%	80,51%	73,35%
05 - Deuda Pública	94,16%	98,96%	99,30%
Total	56,49%	91,23%	87,20%

Composición del Gasto Ejecutado por Finalidad.

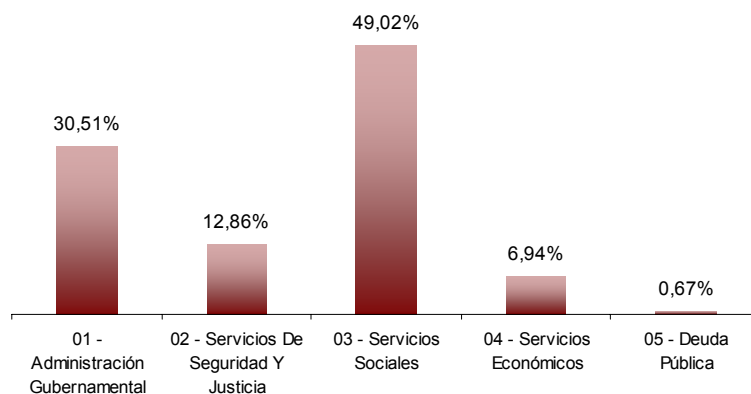

Rentas generales

Finalidad y Función	Presupuestado	Comprometido	Devengado	
			Ordenado a Pagar	Pagado
01 - Administración Gubernamental	2.274.835.320	1.579.402.903	1.471.314.157	1.363.002.860
02 - Servicios De Seguridad Y Justicia	1.933.299.912	1.241.081.739	1.228.130.751	1.143.245.382
03 - Servicios Sociales	7.475.711.000	4.357.422.758	4.023.522.105	3.390.674.923
04 - Servicios Económicos	747.697.900	379.257.539	371.553.218	331.401.139
05 - Deuda Pública	71.009.000	66.861.672	66.168.614	65.707.029
Total	12.502.553.132	7.624.026.611	7.160.688.845	6.294.031.333

Cuentas especiales

Finalidad y Función	Presupuestado	Comprometido	Devengado	
			Ordenado a Pagar	Pagado
01 - Administración Gubernamental	207.369.750	60.316.587	39.920.068	36.540.592
02 - Servicios De Seguridad Y Justicia	129.049.768	51.493.590	42.264.607	29.946.914
03 - Servicios Sociales	384.742.800	163.908.567	122.474.289	88.871.355
04 - Servicios Económicos	505.524.000	365.055.410	239.789.933	111.768.870
Total	1.226.686.318	640.774.154	444.448.896	267.127.730

Recursos afectados

Finalidad y Función	Presupuestado	Comprometido	Devengado	
			Ordenado a Pagar	Pagado
01 - Administración Gubernamental	2.961.007.600	1.551.408.553	1.509.376.321	1.381.528.960
02 - Servicios De Seguridad Y Justicia	6.014.417	3.768.621	2.559.244	1.936.052
03 - Servicios Sociales	2.236.220.658	922.440.370	706.860.041	627.351.997
04 - Servicios Económicos	276.528.000	108.506.854	75.298.162	60.453.906
Total	5.479.770.675	2.586.124.398	2.294.093.769	2.071.270.915

Clasificación del Gasto por Función

1 - Administración Gubernamental

Función	Presupuestado	Comprometido	Devengado	
			Ordenado a Pagar	Pagado
01.01 - Legislativa	97.467.000	57.332.725	56.289.314	52.121.061
01.02 - Judicial	1.192.845.320	619.708.377	572.668.707	543.665.097
01.03 - Administración General	667.381.850	390.255.695	272.100.468	227.904.618
01.04 - Relaciones Exteriores	2.734.947.600	1.460.927.132	1.460.927.132	1.338.921.810
01.05 - Administración Fiscal	692.581.000	632.175.785	628.034.430	589.673.671
01.06 - Control De La Gestión Pública	52.054.500	28.967.026	28.928.026	27.217.643
01.07 - Información Y Estadísticas Básica	5.935.400	1.761.304	1.662.468	1.568.511
Total	5.443.212.670	3.191.128.043	3.020.610.546	2.781.072.412

2 - Servicios de Seguridad y Justicia

Función	Presupuestado	Comprometido	Devengado	
			Ordenado a Pagar	Pagado
02.01 - Seguridad Interior	1.672.041.680	1.067.530.625	1.050.814.121	972.775.545
02.02 - Sistema Penal	325.648.000	201.747.712	198.644.728	182.720.065
02.03 - Administración De La Seguridad	46.401.000	16.593.962	13.525.834	11.098.484
02.04 - Justicia	24.273.417	10.471.652	9.969.919	8.534.254
Total	2.068.364.097	1.296.343.950	1.272.954.603	1.175.128.348

3 - Servicios Sociales

Función	Presupuestado	Comprometido	Devengado	
			Ordenado a Pagar	Pagado
03.01 - Salud	1.751.434.560	1.135.097.110	1.005.936.126	779.458.495
03.02 - Promoción Y Asistencia Social	573.869.000	287.720.051	237.601.634	193.174.029
03.04 - Educación Y Cultura	7.313.157.898	3.725.751.042	3.414.738.774	2.967.305.651
03.05 - Ciencia Y Técnica	51.148.000	20.713.506	19.067.590	13.841.465
03.06 - Trabajo	18.735.000	11.409.789	11.171.999	10.181.586
03.07 - Vivienda Y Urbanismo	388.330.000	263.080.197	164.340.311	142.937.048
Total	10.096.674.458	5.443.771.695	4.852.856.434	4.106.898.274

4 - Servicios Económicos

Función	Presupuestado	Comprometido	Devengado	
			Ordenado a Pagar	Pagado
04.01 - Energía, Combustibles Y Minería	64.796.000	20.674.732	12.612.806	9.094.010
04.03 - Transporte	504.251.000	368.274.848	243.088.121	115.145.295
04.05 - Agricultura, Ganadería Y Recursos Naturales	198.964.000	101.044.466	69.176.154	54.082.974
04.06 - Industria	51.358.000	22.005.349	21.311.363	14.689.096
04.07 - Comercio, Turismo Y Otros Servicios	67.275.000	39.327.136	39.327.136	32.783.431
04.08 - Seguros y Finanzas	70.645.000	10.168.396	10.066.116	9.774.924
04.09 - Administración De Los Servicios Económicos	572.460.900	291.324.875	291.059.617	268.054.186
Total	1.529.749.900	852.819.802	686.641.313	503.623.915

5 - Deuda Pública

Función	Presupuestado	Comprometido	Devengado	
			Ordenado a Pagar	Pagado
05 - Deuda Pública	71.009.000	66.861.672	66.168.614	65.707.029
Total	71.009.000	66.861.672	66.168.614	65.707.029

Por Objeto del gasto

Administración General

Partida Principal	Presupuestado	Comprometido	Devengado	
			Ordenado a Pagar	Pagado
01 - Personal	8.773.083.560	5.154.577.888	5.153.672.882	4.820.208.850
02 - Bienes De Consumo	632.075.010	342.097.694	282.912.831	183.129.255
03 - Servicios No Personales	1.666.049.210	1.290.122.226	847.333.152	628.813.037
04 - Previsión Presupuestaria Corriente	681.000	0	0	0
05 - Intereses Y Gastos Financieros	70.043.200	66.552.820	65.859.761	65.760.308
06 - Transferencias Para Erogaciones Corrientes	5.111.713.183	2.625.647.082	2.575.529.185	2.213.186.385
10 - Transferencias Para Erogaciones De Capital	1.030.358.872	427.536.198	371.811.696	318.489.223
11 - Bienes De Capital	348.506.860	96.763.330	60.279.723	37.465.903
12 - Trabajos Públicos	1.356.459.230	684.853.977	400.606.126	237.218.848
13 - Bienes Preexistentes	49.522.000	11.708.623	11.419.323	8.532.212
14 - Previsión Presupuestaria De Capital	0	0	0	0
15 - Activos Financieros	170.518.000	151.065.324	129.806.829	119.625.958
Total	19.209.010.125	10.850.925.163	9.899.231.510	8.632.429.978

Análisis porcentual del Gasto respecto de la etapa anterior

Partida Principal	% Ejecutado s/Presupuesto	% de Ord.a Pagar s/comprometido	% de Pagado s/Ejecutado
01 - Personal	58,75%	99,98%	93,53%
02 - Bienes De Consumo	54,12%	82,70%	64,73%
03 - Servicios No Personales	77,44%	65,68%	74,21%
04 - Previsión Presupuestaria Corriente	0,00%	0,00%	0,00%
05 - Intereses Y Gastos Financieros	95,02%	98,96%	99,85%
06 - Transferencias Para Erogaciones Corrientes	51,37%	98,09%	85,93%
10 - Transferencias Para Erogaciones De Capital	41,49%	86,97%	85,66%
11 - Bienes De Capital	27,77%	62,30%	62,15%
12 - Trabajos Públicos	50,49%	58,50%	59,21%
13 - Bienes Preexistentes	23,64%	97,53%	74,72%
14 - Previsión Presupuestaria De Capital	0,00%	0,00%	0,00%
15 - Activos Financieros	88,59%	85,93%	92,16%
Total	56,49%	91,23%	87,20%

Composición del Gasto Ejecutado por Objeto.

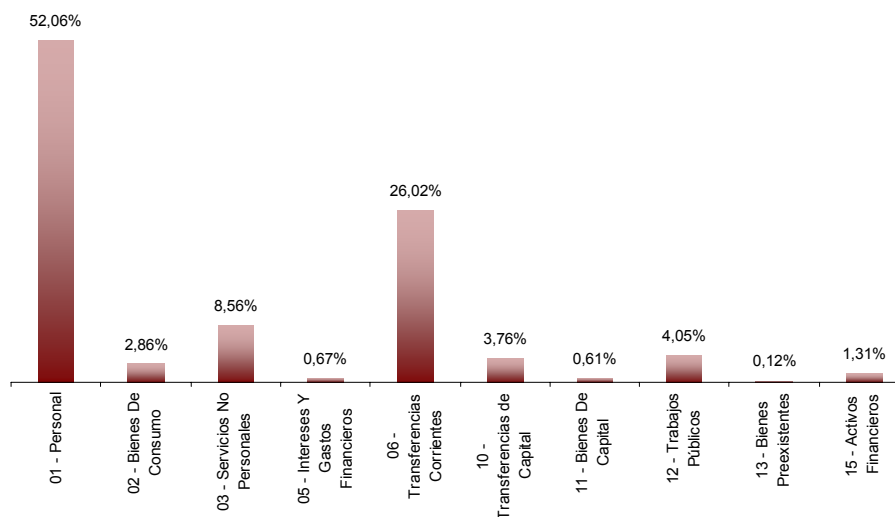

Rentas Generales

Partida Principal	Presupuestado	Comprometido	Devengado	
			Ordenado a Pagar	Pagado
01 - Personal	7.884.713.840	4.680.937.648	4.680.032.642	4.377.606.750
02 - Bienes De Consumo	432.018.850	264.551.547	236.964.762	149.958.045
03 - Servicios No Personales	1.244.859.492	1.124.426.923	739.516.678	543.478.417
04 - Previsión Presupuestaria Corriente	681.000	0	0	0
05 - Intereses Y Gastos Financieros	70.016.200	66.552.250	65.859.192	65.759.738
06 - Transferencias Para Erogaciones Corrientes	2.160.773.418	1.157.794.231	1.121.308.409	896.160.327
10 - Transferencias Para Erogaciones De Capital	378.439.872	148.734.094	148.094.094	121.531.233
11 - Bienes De Capital	161.065.660	51.937.693	43.222.093	24.935.949
12 - Trabajos Públicos	38.775.800	10.642.344	7.780.395	5.774.127
13 - Bienes Preexistentes	13.959.000	3.991.912	3.702.612	2.399.501
14 - Previsión Presupuestaria De Capital	0	0	0	0
15 - Activos Financieros	117.250.000	114.457.968	114.207.968	106.427.246
Total	12.502.553.132	7.624.026.611	7.160.688.845	6.294.031.333

Cuentas Especiales

Partida Principal	Presupuestado	Comprometido	Devengado	
			Ordenado a Pagar	Pagado
01 . Personal	52.654.000	29.856.558	29.856.558	24.099.516
02 . Bienes De Consumo	121.297.900	44.245.729	36.285.353	27.417.509
03 . Servicios No Personales	145.617.218	89.859.322	67.454.027	52.449.836
05 . Intereses Y Gastos Financieros	3.000	569	569	569
06 . Transferencias Para Erogaciones Corrientes	269.472.600	61.617.946	48.269.815	27.765.533
10 . Transferencias Para Erogaciones De Capital	44.440.000	29.200.107	23.496.480	22.853.259
11 . Bienes De Capital	90.489.700	32.907.006	12.657.898	8.448.968
12 . Trabajos Públicos	458.888.900	353.075.786	226.417.066	104.081.409
13 . Bienes Preexistentes	27.200.000	11.131	11.131	11.131
15 . Activos Financieros	16.623.000	0	0	0
Total	1.226.686.318	640.774.154	444.448.896	267.127.730

Recursos afectados

Partida Principal	Presupuestado	Comprometido	Devengado	
			Ordenado a Pagar	Pagado
01 . Personal	835.715.720	443.783.682	443.783.682	418.502.584
02 . Bienes De Consumo	78.758.260	33.300.418	9.662.716	5.753.700
03 . Servicios No Personales	275.572.500	75.835.981	40.362.447	32.884.785
05 . Intereses Y Gastos Financieros	24.000	0	0	0
06 . Transferencias Para Erogaciones Corrientes	2.681.467.165	1.406.234.905	1.405.950.962	1.289.260.525
10 . Transferencias Para Erogaciones De Capital	607.479.000	249.601.997	200.221.122	174.104.731
11 . Bienes De Capital	96.951.500	11.918.631	4.399.733	4.080.986
12 . Trabajos Públicos	858.794.530	321.135.847	166.408.665	127.363.313
13 . Bienes Preexistentes	8.363.000	7.705.580	7.705.580	6.121.580
15 . Activos Financieros	36.645.000	36.607.357	15.598.861	13.198.712
Total	5.479.770.675	2.586.124.398	2.294.093.769	2.071.270.915

Partidas Parciales

Partida 01 – Personal

Partida Parcial	Presupuestado	Comprometido	Devengado	
			Ordenado a Pagar	Pagado
01 . Personal Permanente	6.631.303.845	3.879.697.721	3.879.697.721	3.636.126.656
02 . Personal No Permanente	1.466.598.300	867.216.366	867.216.366	805.096.337
8836	92.342.100	48.261.929	48.261.929	44.855.234
04 . Asignaciones Familiares	142.534.000	60.932.075	60.932.075	58.080.632
05 . Servicios Extraordinarios	16.354.900	6.796.615	6.796.615	6.331.004
06 . Asistencia Social Al Personal	61.267.015	19.535.822	18.630.815	14.928.743
07 . Retroactividades	238.768.400	169.676.479	169.676.479	165.605.073
08 . Fondo Incentivo Docente	123.915.000	90.708.987	90.708.987	89.006.766
97 . Erogaciones Pendientes Imputar	0	11.751.895	11.751.895	178.404
Total Personal	8.773.083.560	5.154.577.888	5.153.672.882	4.820.208.850

Partida 02 - Bienes De Consumo

Partida Parcial	Presupuestado	Comprometido	Devengado	
			Ordenado a Pagar	Pagado
01 . Alimentos Para Personas	152.880.100	102.339.613	74.461.973	67.584.382
02 . Combustibles Y Lubricantes	63.530.600	30.773.575	30.414.146	28.136.389
03 . Textiles Y Vestuario	15.550.900	5.535.268	3.789.364	2.000.209
04 . Productos Agropecuarios Y Forestales	8.339.200	932.664	904.702	735.664
05 . Productos Impresos	13.922.100	2.301.133	2.259.271	1.708.147
06 . Productos Farmacéuticos Y Medicinales	268.447.995	160.299.579	135.093.501	66.924.422
07 . Material Para Seguridad	2.712.000	329.661	129.685	19.506
08 . Productos Para Limpieza E Higiene	4.988.400	3.357.056	2.228.950	1.744.284
09 . Útiles E Insumos De Escritorio, Enseñanza	31.402.000	7.326.699	5.945.099	4.709.676
10 . Repuestos, Accesorios Y Herramientas Menores	39.079.300	10.880.120	9.710.338	7.016.191
11 . Productos Químicos	5.326.500	1.212.606	1.211.614	900.164
12 . Productos De Cuero, Caucho, Piel Y Plástic	4.623.200	956.163	932.927	719.130
13 . Minerales	3.564.100	364.294	363.417	253.218
14 . Productos Metálicos	3.943.300	608.349	606.949	387.831
97 . Erogaciones Pendientes Imputar	0	73.022	73.022	73.022
98 . Erogaciones pend Devengar.		14.550.404	14.550.404	
99 . Otros Bienes De Consumo N.C.	13.765.315	257.486	237.469	217.020
Total Bienes de Consumo	632.075.010	342.097.694	282.912.831	183.129.255

Partida 03- Servicios No Personales

Partida Parcial	Presupuestado	Comprometido	Devengado	
			Ordenado a Pagar	Pagado
01 . Servicios Básicos	78.269.750	43.734.572	31.929.707	23.904.279
02 . Alquileres Y Derechos	54.173.200	21.671.021	14.026.911	12.111.286
03 . Servicio De Mantenimiento Y Reparación	83.350.560	38.038.204	28.095.623	17.032.416
04 . Servicios Comerciales, De Seguros Y Bancarios	232.655.600	206.060.375	192.644.156	187.705.993
05 . Servicios Técnicos, Profesionales Y De Terceros	173.097.500	61.795.763	47.276.690	34.871.637
06 . Impuestos, Derechos, Tasas	2.354.300	514.995	493.520	452.643
07 . Acciones Judiciales	37.751.000	23.393.849	23.386.439	10.998.407
Compensaciones	34.466.400	7.382.341	7.327.688	6.459.986
09 . Publicidad Y Propaganda	155.821.400	135.817.555	41.291.537	30.793.960
10 . Reposición Gastos Mantenimiento De Uniformes Y Otros	44.458.000	20.224.640	20.224.640	17.299.640
11 . Servicio De Vigilancia	74.610.122	50.715.340	48.350.172	37.891.920
Desinfecciones	160.542.100	134.239.111	54.937.760	36.487.069
13 . Servicio De Racionamiento En Cocido Pública	383.168.218	331.630.424	112.011.834	71.781.030
	15.167.000	13.167.223	8.787.034	7.575.651
15 . Perfeccionamiento Y Capacitación	8.503.500	975.969	289.946	239.192
16 . Cortesía Y Homenaje	5.239.000	1.563.525	1.536.195	1.158.055
17 . Gastos Reservados	5.331.000	2.402.000	2.402.000	1.953.000
18 . Prestaciones Por Siniestro De Muerte E Incapacidad Laboral	70.645.000	10.164.342	10.062.062	9.770.870
97 . Erogaciones Pendientes Imputar	0	115.148.346	115.148.346	115.148.346
98 . Erogaciones pend Devengar.		47.431.606	79.553.854	
99 . Otros Servicios No Personales N.C.	46.445.560	24.051.025	7.557.037	5.177.657
Total Servicios no Personales	1.666.049.210	1.290.122.226	847.333.152	628.813.037

Partida 04 - Erogaciones Sin Discriminar

Partida Parcial	Presupuestado	Comprometido	Devengado	
			Ordenado a Pagar	Pagado
01 . Previsión Presupuestaria Corriente	681.000	0	0	0
Total Erogaciones Ctes. sin Discriminar	681.000	0	0	0

Partida 05 - Intereses De Deudas

Partida Parcial	Presupuestado	Comprometido	Devengado	
			Ordenado a Pagar	Pagado
01 . De Deuda Pública En Moneda Nacional	8.888.000	2.042.615	2.042.615	2.042.615
02 . De Deuda Pública En Moneda Extranjera	32.416.000	25.928.229	25.928.229	24.656.744
Estado Provincial	28.072.000	49.650	0	0
Contratistas	391.700	71.995	71.995	40.225
97 . Erogaciones Pendientes Imputar	0	38.372.907	37.729.499	39.000.983
99 . Otros Intereses Y Gastos Financieros N.C	275.500	87.424	87.424	19.740
Total Intereses y Gastos Financieros	70.043.200	66.552.820	65.859.761	65.760.308

Partida 06 - Transferencias para Financiar Erogaciones Corrientes

Partida Parcial	Presupuestado	Comprometido	Devengado	
			Ordenado a Pagar	Pagado
01 . A Municipios Y Otros Entes Comunes	2.671.681.600	1.395.726.954	1.390.960.710	1.273.622.884
02 . A Organismos Que Integran La Aprf.	496.392.618	242.381.587	242.381.587	224.636.644
03 . A Otros Organismos Del Estado Provincial	64.311.368	40.879.032	40.879.032	30.035.952
Público	47.405.000	22.407.282	22.299.782	19.788.329
06 . Transferencias Al Sector Privado	1.815.410.597	874.166.526	826.409.273	636.693.870
97 . Erogaciones Pendientes Imputar	13.000.000	28.408.706	28.408.706	28.408.706
98 . Erogaciones pend Devengar.		21.676.995	24.190.095	
99 . Otras Transferencias Para Erogaciones Corrier	3.512.000	0	0	0
Total Transf.P/Financiar Erog.Corrientes	5.111.713.183	2.625.647.082	2.575.529.185	2.213.186.385

Partida 10 - Transferencias para Financiar Erogaciones de Capital

Partida Parcial	Presupuestado	Comprometido	Devengado	
			Ordenado a Pagar	Pagado
01 . A Municipios Y Entes Comunales	321.305.500	162.126.079	136.089.875	111.788.645
02 . A Organismos Que Integran La Apnf.	318.249.082	100.113.216	100.113.216	81.244.687
03 . A Otros Organismos Del Estado Provincial	120.010.000	0	0	0
04 . A Entidades No Provinciales Del Sector	30.474.000	20.106.615	20.106.615	14.391.492
05 . Transferencias Al Sector Privado	232.406.290	113.983.489	84.295.190	79.857.598
97 . Erogaciones Pendientes Imputar	0	31.156.800	31.156.800	31.156.800
98 . Erogaciones pend Devengar.			0	
99 . Otras Transferencias Para Erogaciones De C:	7.914.000	50.000	50.000	50.000
Total Transferencias p/erog de capital	1.030.358.872	427.536.198	371.811.696	318.489.223

Partida 11 - Bienes De Capital

Partida Parcial	Presupuestado	Comprometido	Devengado	
			Ordenado a Pagar	Pagado
01 . Maquinarias, Equipos, Herramientas E Instrumentos	186.708.920	66.235.847	33.883.935	25.029.732
02 . Medios De Transporte	92.314.940	18.159.690	15.196.990	8.781.773
03 . Elementos De Seguridad	40.448.500	4.993.308	3.945.037	2.626.380
04 . Colecciones, Elementos De Museos Y Bibliotecas, Piezas De Carácter Histórico	9.953.500	2.582.693	1.292.693	755.692
05 . Instalaciones	7.762.000	228.487	228.487	133.926
07 . Activos Intangibles	9.022.000	3.941.025	2.229.300	134.717
97 . Erogaciones Pendientes Imputar	0	0	0	0
98 . Erogaciones pend Devengar.		618.600	3.499.600	
99 . Otros Bienes De Capital N.C	2.297.000	3.682	3.682	3.682
Total Bienes de Capital	348.506.860	96.763.330	60.279.723	37.465.903

Partida 12 - Trabajos Públicos

Partida Parcial	Presupuestado	Comprometido	Devengado	
			Ordenado a Pagar	Pagado
01 . Personal Permanente	35.107.000	20.273.580	20.273.580	15.160.167
02 . Personal No Permanente	4.085.000	1.836.770	1.836.770	65.378
03 . Bienes Para Obras - Equipamientos	4.710.000	1.289.699	1.234.082	774.715
04 . Materias Primas Y Materiales	10.898.600	4.035.473	4.033.450	2.693.456
05 . Servicios	25.665.000	11.162.507	9.093.133	7.319.705
06 . Obras - Ejecución Por Terceros	1.273.428.630	597.194.061	315.073.224	211.127.632
07 . Actualización E Intereses Por Pagos En Mora	1.645.000	436.272	436.272	0
98 . Erogaciones pend Devengar.		48.534.754	48.534.754	
99 . Otros Trabajos Públicos N.C.	920.000	90.861	90.861	77.795
Total Trabajos Públicos	1.356.459.230	684.853.977	400.606.126	237.218.848

Partida 13 - Bienes Preexistentes

Partida Parcial	Presupuestado	Comprometido	Devengado	
			Ordenado a Pagar	Pagado
01 . Terrenos	14.122.000	4.189.258	3.899.958	1.012.847
02 . Edificios, Obras E Instalaciones	35.400.000	7.245.275	7.245.275	7.245.275
97 . Erogaciones Pendientes Imputar	0	274.090	274.090	274.090
Total Bienes Preexistentes	49.522.000	11.708.623	11.419.323	8.532.212

Partida 15 - Activos Financieros

Partida Parcial	Presupuestado	Comprometido	Devengado	
			Ordenado a Pagar	Pagado
01 . Préstamos A Corto Plazo	17.613.000	500.000	250.000	250.000
02 . Préstamos A Largo Plazo	36.600.000	36.562.931	15.554.435	13.154.286
03 . Aportes De Capital	116.305.000	112.781.383	112.781.383	105.000.662
97 . Erogaciones Pendientes Imputar	0	1.221.010	1.221.010	1.221.010
Total Activos Financieros	170.518.000	151.065.324	129.806.829	119.625.958

Por Finalidad y Objeto del Gasto

1 – Administración Gubernamental

Partida Principal	Presupuestado	Comprometido	Devengado	
			Ordenado a Pagar	Pagado
01 . Personal	1.545.156.000	913.179.427	913.179.427	859.124.938
02 . Bienes De Consumo	31.895.200	11.780.348	7.685.503	6.755.515
03 . Servicios No Personales	550.624.870	542.895.495	405.423.887	372.914.319
05 . Intereses Y Gastos Financieros	88.500	67.377	67.377	20.482
06 . Transferencias Para Erogaciones Corrientes	2.641.166.600	1.410.492.499	1.410.458.899	1.296.076.048
10 . Transferencias Para Erogaciones De Capital	299.240.000	154.586.468	139.005.950	115.886.543
11 . Bienes De Capital	86.239.500	18.895.273	11.839.521	7.964.535
12 . Trabajos Públicos	125.420.000	15.393.439	9.112.266	7.576.148
13 . Bienes Preexistentes	47.077.000	9.835.323	9.835.323	8.532.212
15 . Activos Financieros	116.305.000	114.002.394	114.002.394	106.221.672
Total	5.443.212.670	3.191.128.043	3.020.610.546	2.781.072.412

2 – Servicios de Seguridad y Justicia

Partida Principal	Presupuestado	Comprometido	Devengado	
			Ordenado a Pagar	Pagado
01 . Personal	1.602.662.640	1.098.836.946	1.097.931.939	1.043.549.878
02 . Bienes De Consumo	112.871.400	52.577.297	48.457.541	41.370.780
03 . Servicios No Personales	178.652.680	100.731.688	86.278.753	68.449.628
05 . Intereses Y Gastos Financieros	250.000	20.650	20.650	8.411
06 . Transferencias Para Erogaciones Corrientes	28.081.617	8.573.249	8.227.889	1.871.293
10 . Transferencias Para Erogaciones De Capital	10.188.000	5.817.500	5.817.500	5.810.000
11 . Bienes De Capital	115.216.760	23.850.104	22.312.193	11.334.298
12 . Trabajos Públicos	20.201.000	5.936.517	3.908.138	2.734.059
15 . Activos Financieros	240.000	0	0	0
Total	2.068.364.097	1.296.343.950	1.272.954.603	1.175.128.348

3 – Servicios Sociales

Partida Principal	Presupuestado	Comprometido	Devengado	
			Ordenado a Pagar	Pagado
01 . Personal	5.535.954.920	3.088.560.679	3.088.560.679	2.866.656.737
02 . Bienes De Consumo	472.919.910	274.925.701	224.739.632	133.272.949
03 . Servicios No Personales	835.128.660	621.018.688	335.466.919	169.527.725
04 . Previsión Presupuestaria Corriente	681.000	0	0	0
05 . Intereses Y Gastos Financieros	140.700	39.392	39.392	24.386
06 . Transferencias Para Erogaciones Corrientes	1.868.296.148	974.343.210	927.657.631	707.589.295
10 . Transferencias Para Erogaciones De Capital	410.104.790	106.551.926	89.206.574	80.216.765
11 . Bienes De Capital	141.543.100	52.642.324	24.775.172	17.088.268
12 . Trabajos Públicos	778.860.230	288.337.544	146.606.001	119.117.864
13 . Bienes Preexistentes	695.000	289.300	0	0
14 . Previsión Presupuestaria De Capital	0	0	0	0
15 . Activos Financieros	52.350.000	37.062.931	15.804.435	13.404.286
Total	10.096.674.458	5.443.771.695	4.852.856.434	4.106.898.274

4 – Servicios Económicos

Partida Principal	Presupuestado	Comprometido	Devengado	Pagado
			Ordenado a Pagar	
01 . Personal	89.310.000	54.000.836	54.000.836	50.877.298
02 . Bienes De Consumo	14.388.500	2.814.349	2.030.156	1.730.011
03 . Servicios No Personales	101.643.000	25.476.354	20.163.594	17.921.365
06 . Transferencias Para Erogaciones Corrientes	574.168.818	232.238.125	229.184.767	207.649.749
10 . Transferencias Para Erogaciones De Capital	310.826.082	160.580.304	137.781.672	116.575.915
11 . Bienes De Capital	5.507.500	1.375.629	1.352.837	1.078.801
12 . Trabajos Públicos	430.533.000	374.750.205	240.543.450	107.790.777
13 . Bienes Preexistentes	1.750.000	1.584.000	1.584.000	0
15 . Activos Financieros	1.623.000	0	0	0
Total	1.529.749.900	852.819.802	686.641.313	503.623.915

5 – Deuda Pública

Partida Principal	Presupuestado	Comprometido	Devengado	Pagado
			Ordenado a Pagar	
05 . Intereses Y Gastos Financieros	69.564.000	66.425.400	65.732.342	65.707.029
12 . Trabajos Públicos	1.445.000	436.272	436.272	0
Total	71.009.000	66.861.672	66.168.614	65.707.029

Clasificación Institucional del Gasto

Administración General

Jurisdicción	Presupuestado	Comprometido	Devengado	
			Ordenado a Pagar	Pagado
101 - Dependencia Inmediata Del Poder Ejecutivo	248.199.750	132.421.000	128.135.337	111.940.505
102 - Secretaría de la Función Pública	5.227.000	2.864.424	2.864.424	2.669.824
103 - Secretaría de Cultura	119.356.000	75.372.134	69.422.852	57.572.542
104 - Secretaría de Ambiente	65.244.760	34.479.942	31.994.941	30.007.004
105 - Secretaría De La Niñez, Adolescencia Y Familia	182.538.000	94.197.816	92.322.040	75.153.606
106 - Secretaría de Derechos Humanos	17.617.000	6.685.490	6.580.130	6.134.101
110 - Ministerio De Gobierno	1.733.331.680	1.101.572.052	1.084.698.504	1.002.853.408
115 - Ministerio De Finanzas	917.952.900	407.544.247	402.813.269	369.773.523
120 - Ministerio De Industria, Comercio y Trabajo	206.459.000	97.577.945	95.107.729	75.403.292
125 - Ministerio de Agricultura, Ganadería y Alimentos	106.760.000	29.008.213	21.463.203	17.897.830
130 - Ministerio de Ciencia y Tecnología	51.148.000	20.713.506	19.067.590	13.841.465
135 - Ministerio De Educación	6.218.615.898	3.043.508.703	2.952.193.995	2.644.764.462
140 - Ministerio De Justicia	382.407.417	230.737.028	224.440.791	205.047.201
145 - Ministerio De Salud	1.605.777.800	1.054.594.480	946.595.600	731.513.063
150 - Ministerio De Obras Y Servicios Públicos	1.447.164.000	897.234.634	573.426.176	386.993.791
155 - Ministerio De Desarrollo Social	911.755.000	681.193.390	454.786.489	315.614.746
170 - Gastos Generales De La Administración	3.650.383.600	2.235.755.240	2.136.272.554	1.964.293.724
200 - Poder Legislativo	101.995.000	59.794.584	58.751.173	53.799.133
300 - Poder Judicial	1.192.845.320	618.994.479	571.954.809	543.665.097
400 - Defensoría Del Pueblo	9.405.000	6.937.635	6.717.722	5.250.318
450 - Defensoría de los Derechos de Niñas, Niños y Adolescentes	4.800.000	2.463.193	2.386.153	1.977.891
500 - Tribunal De Cuentas	30.027.000	17.275.027	17.236.027	16.263.450
Total	19.209.010.125	10.850.925.163	9.899.231.510	8.632.429.978

Análisis porcentual del gasto respecto de la etapa anterior

Jurisdicción	% Ejecutado s/Presupuesto	% de Ord.a Pagar s/comprometido	% de Pagado s/Ejecutado
101 - Dependencia Inmediata Del Poder Ejecutivo	53,35%	96,76%	87,36%
102 - Secretaría de la Función Pública	54,80%	100,00%	93,21%
103 - Secretaría de Cultura	63,15%	92,11%	82,93%
104 - Secretaría de Ambiente	52,85%	92,79%	93,79%
105 - Sec.de la Mujer, Niñez, Adolescencia y Fami	51,60%	98,01%	81,40%
106 - Secretaría de Derechos Humanos	37,95%	98,42%	93,22%
110 - Ministerio De Gobierno	63,55%	98,47%	92,45%
115 - Ministerio De Finanzas	44,40%	98,84%	91,80%
120 - Ministerio De Industria, Comercio y Trabajo	47,26%	97,47%	79,28%
125 - Ministerio de Agricultura, Ganadería y Alimen	27,17%	73,99%	83,39%
130 - Ministerio de Ciencia y Tecnología	40,50%	92,05%	72,59%
135 - Ministerio De Educación	48,94%	97,00%	89,59%
140 - Ministerio De Justicia	60,34%	97,27%	91,36%
145 - Ministerio De Salud	65,67%	89,76%	77,28%
150 - Ministerio De Obras Y Servicios Públicos	62,00%	63,91%	67,49%
155 - Ministerio De Desarrollo Social	74,71%	66,76%	69,40%
170 - Gastos Generales De La Administración	61,25%	95,55%	91,95%
200 - Poder Legislativo	58,63%	98,26%	91,57%
300 - Poder Judicial	51,89%	92,40%	95,05%
400 - Defensoría Del Pueblo	73,77%	96,83%	78,16%
450 - Defens.de los Der. Niñas, Niños y Adolescenti	51,32%	96,87%	82,89%
500 - Tribunal De Cuentas	57,53%	99,77%	94,36%
Total	56,49%	91,23%	87,20%

Composición del Gasto Ejecutado a nivel Institucional.

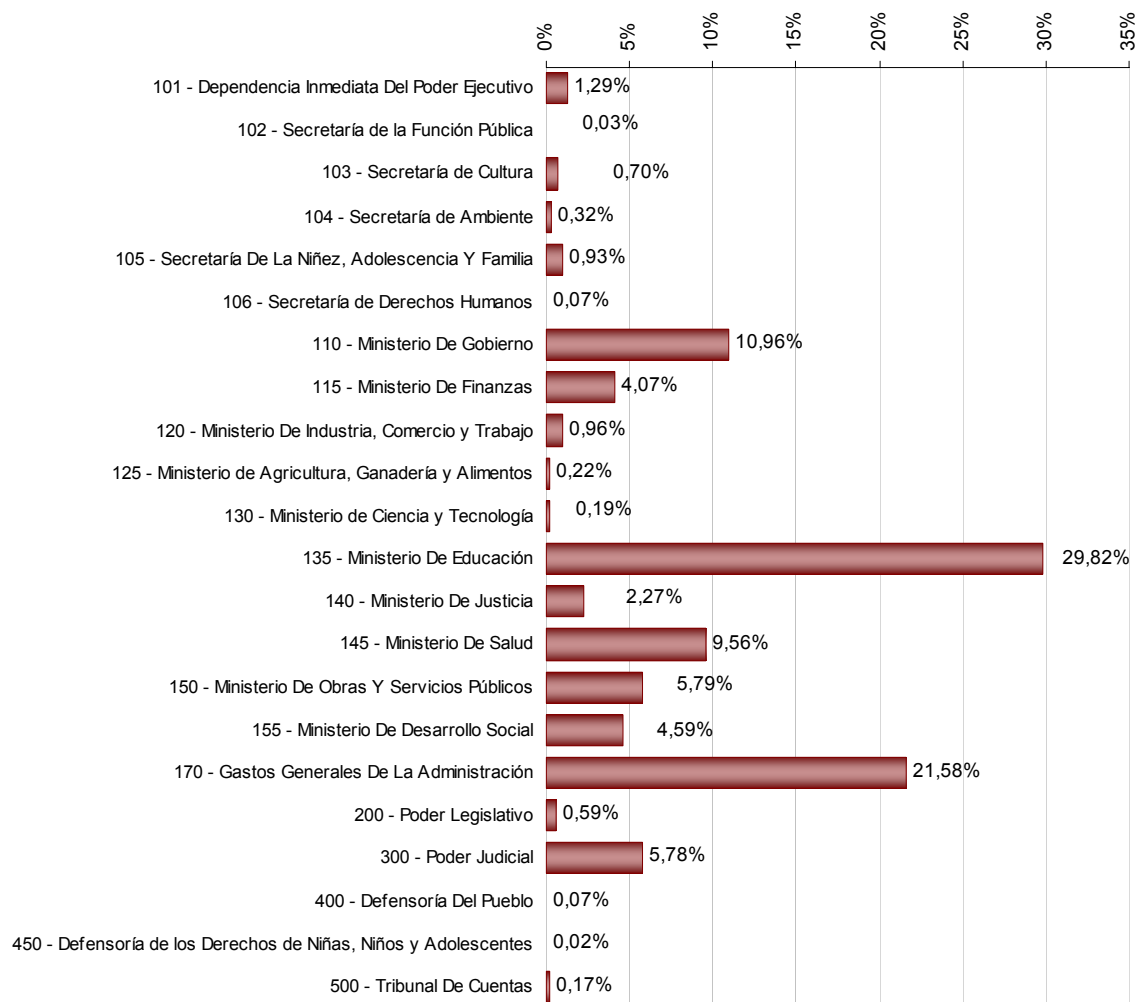

Rentas Generales

Jurisdicción	Presupuestado	Comprometido	Devengado	
			Ordenado a Pagar	Pagado
101 - Dependencia Inmediata Del Poder Ejecutivo	208.178.000	113.816.086	113.196.306	103.269.855
102 - Secretaría de la Función Pública	5.227.000	2.864.424	2.864.424	2.669.824
103 - Secretaría de Cultura	117.597.000	74.990.619	69.041.337	57.314.667
104 - Secretaría de Ambiente	28.707.000	15.778.181	15.778.181	14.464.952
105 - Secretaría De La Niñez, Adolescencia Y Familia	128.138.000	79.222.353	78.661.641	66.811.912
106 - Secretaría de Derechos Humanos	17.599.000	6.683.065	6.577.705	6.131.696
110 - Ministerio De Gobierno	1.650.567.912	1.070.403.682	1.059.415.774	982.843.043
115 - Ministerio De Finanzas	864.247.900	387.715.282	383.596.411	353.840.289
120 - Ministerio De Industria, Comercio y Trabajo	194.239.000	95.135.079	92.876.906	73.860.043
125 - Ministerio de Agricultura, Ganadería y Alimentos	49.250.000	24.695.926	17.790.916	14.571.657
130 - Ministerio de Ciencia y Tecnología	49.548.000	20.468.439	18.822.523	13.600.898
135 - Ministerio De Educación	4.746.105.000	2.548.123.574	2.501.553.613	2.230.866.624
140 - Ministerio De Justicia	362.710.000	225.414.057	220.044.738	202.093.398
145 - Ministerio De Salud	1.436.303.000	983.261.799	896.123.961	699.489.747
155 - Ministerio De Desarrollo Social	735.183.000	591.742.297	404.323.328	277.408.487
170 - Gastos Generales De La Administración	807.924.000	755.607.821	656.227.414	606.634.007
200 - Poder Legislativo	101.995.000	59.794.584	58.751.173	53.799.133
300 - Poder Judicial	960.338.320	544.230.711	541.222.772	512.933.060
400 - Defensoría Del Pueblo	9.405.000	6.937.635	6.717.722	5.250.318
500 - Tribunal De Cuentas	29.291.000	17.140.998	17.101.998	16.177.721
Total	12.502.553.132	7.624.026.611	7.160.688.845	6.294.031.333

Cuentas Especiales

Jurisdicción	Presupuestado	Comprometido	Devengado	
			Ordenado a Pagar	Pagado
101 - Dependencia Inmediata Del Poder Ejecutivo	36.021.750	18.293.592	14.627.708	8.395.753
104 - Secretaría de Ambiente	29.800.000	16.155.719	13.670.718	13.645.504
105 - Secretaría De La Niñez, Adolescencia Y Familia	54.400.000	14.975.463	13.660.400	8.341.694
110 - Ministerio De Gobierno	82.763.768	31.168.370	25.282.730	20.010.365
115 - Ministerio De Finanzas	53.705.000	19.828.966	19.216.858	15.933.234
120 - Ministerio De Industria, Comercio y Trabajo	8.144.000	1.914.262	1.760.612	1.145.066
125 - Ministerio de Agricultura, Ganadería y Alimentos	3.790.000	678.866	678.866	588.942
135 - Ministerio De Educación	400.000	126.146	126.146	109.631
140 - Ministerio De Justicia	15.166.000	3.160.866	2.545.075	1.539.275
145 - Ministerio De Salud	169.474.800	71.332.681	50.471.638	32.023.316
150 - Ministerio De Obras Y Servicios Públicos	496.496.000	363.643.874	238.457.148	110.745.602
155 - Ministerio De Desarrollo Social	120.782.000	56.983.964	41.290.961	32.445.874
300 - Poder Judicial	150.207.000	39.914.165	20.139.855	20.139.855
450 - Defensoría de los Derechos de Niñas, Niños y Adolescentes	4.800.000	2.463.193	2.386.153	1.977.891
500 - Tribunal De Cuentas	736.000	134.029	134.029	85.729
Total	1.226.686.318	640.774.154	444.448.896	267.127.730

Recursos Afectados

Jurisdicción	Presupuestado	Comprometido	Devengado	Pagado
			Ordenado a Pagar	
101 - Dependencia Inmediata Del Poder Ejecutivo	4.000.000	311.323	311.323	274.897
103 - Secretaría de Cultura	1.759.000	381.516	381.516	257.875
104 - Secretaría de Ambiente	6.737.760	2.546.042	2.546.042	1.896.548
106 - Secretaría de Derechos Humanos	18.000	2.425	2.425	2.405
120 - Ministerio De Industria, Comercio y Trabajo	4.076.000	528.604	470.211	398.183
125 - Ministerio de Agricultura, Ganadería y Alimentos	53.720.000	3.633.421	2.993.421	2.737.231
130 - Ministerio de Ciencia y Tecnología	1.600.000	245.067	245.067	240.568
135 - Ministerio De Educación	1.472.110.898	495.258.983	450.514.235	413.788.207
140 - Ministerio De Justicia	4.531.417	2.162.106	1.850.979	1.414.529
150 - Ministerio De Obras Y Servicios Públicos	950.668.000	533.590.760	334.969.028	276.248.190
155 - Ministerio De Desarrollo Social	55.790.000	32.467.129	9.172.200	5.760.385
170 - Gastos Generales De La Administración	2.842.459.600	1.480.147.419	1.480.045.140	1.357.659.717
300 - Poder Judicial	82.300.000	34.849.603	10.592.182	10.592.182
Total	5.479.770.675	2.586.124.398	2.294.093.769	2.071.270.915

Por Jurisdicción

Detalle de Partidas 20, 21 y 22 por Jurisdicción:

Jurisdicción	Presupuestado	Compromiso	Devengado Ordenado a Pagar	Pagado
103 - Secretaría de Cultura	931.000	19.837	19.837	848
21 . Distribución De Fondos Por Cuenta De Terceros	931.000	19.837	19.837	848
110 - Ministerio De Gobierno	32.613.768	16.836.867	16.836.867	12.250.778
20 . Erogaciones Figurativas	20.513.768	11.042.489	11.042.489	6.456.401
21 . Distribución De Fondos Por Cuenta De Terceros	12.100.000	5.794.377	5.794.377	5.794.377
125 - Ministerio de Agricultura, Ganadería y Alimentos	3.800.000	3.719.716	3.719.716	0
21 . Distribución De Fondos Por Cuenta De Terceros	3.800.000	3.719.716	3.719.716	0
130 - Ministerio de Ciencia y Tecnología	537.000	135.587	3.000	0
21 . Distribución De Fondos Por Cuenta De Terceros	537.000	135.587	3.000	0
140 - Ministerio De Justicia	1.300.000	1.135.774	1.135.774	1.078.202
20 . Erogaciones Figurativas	1.300.000	1.135.774	1.135.774	1.078.202
145 - Ministerio De Salud	14.100.000	12.156.250	12.156.250	1.902.462
20 . Erogaciones Figurativas	14.100.000	12.156.250	12.156.250	1.902.462
150 - Ministerio De Obras Y Servicios Públicos	811.891.600	377.149.559	315.729.363	246.031.173
21 . Distribución De Fondos Por Cuenta De Terceros	811.676.600	377.090.616	315.729.363	246.031.173
22 . Amortización De La Deuda	215.000	58.943	0	0
155 - Ministerio De Desarrollo Social	80.464.000	32.941.798	32.941.798	19.165.732
20 . Erogaciones Figurativas	19.540.000	19.540.000	19.540.000	5.763.933
21 . Distribución De Fondos Por Cuenta De Terceros	60.924.000	13.401.798	13.401.798	13.401.798
170 - Gastos Generales De La Administración	1.968.039.719	424.556.622	422.852.932	349.797.413
20 . Erogaciones Figurativas	431.044.000	198.236.000	198.236.000	129.657.756
21 . Distribución De Fondos Por Cuenta De Terceros	1.315.501.719	111.480.882	111.480.882	109.501.215
22 . Amortización De La Deuda	221.494.000	114.839.740	113.136.050	110.638.443
300 - Poder Judicial	131.900.000	131.900.000	131.900.000	0
20 . Erogaciones Figurativas	131.900.000	131.900.000	131.900.000	0
Total general	3.045.577.087	1.000.552.010	937.295.537	630.226.609

Jurisdicción 1.01: Dependencia Inmediata del Poder Ejecutivo

Por partida principal

Partida Principal	Presupuestado	Comprometido	Devengado	
			Ordenado a Pagar	Pagado
01 . Personal	160.611.000	92.317.079	92.317.079	86.997.127
02 . Bienes De Consumo	6.959.900	3.179.351	3.073.255	2.640.004
03 . Servicios No Personales	16.323.850	9.939.573	5.930.007	4.747.405
05 . Intereses Y Gastos Financieros	10.000	9.523	9.523	5.878
06 . Transferencias Para Erogaciones Corrientes	35.927.600	16.513.649	16.393.649	7.995.505
10 . Transferencias Para Erogaciones De Capital	26.377.000	10.263.605	10.213.605	9.443.010
11 . Bienes De Capital	1.990.400	198.220	198.220	111.577
Total	248.199.750	132.421.000	128.135.337	111.940.505

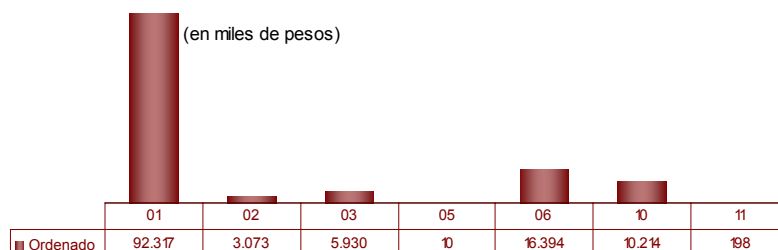

Por programas

Programa	Presupuesto	Compromiso	Devengado	
			Ordenado a Pagar	Pagado
001 - Política Provincial Y Conducción Superior	8.536.000	3.349.148	3.349.148	3.164.993
002 - Ayuda Directa A La Comunidad	30.000.000	8.061.028	7.891.028	6.186.810
003 - Prensa Y Difusión Del Poder Ejecutivo	4.445.900	2.800.960	2.800.960	2.615.142
005 - Secretaría General De La Gobernación	98.419.700	58.392.874	58.184.746	54.087.647
006 - Recursos Humanos	17.519.500	12.137.867	12.137.867	11.353.021
007 - Desarrollo De Operaciones Aéreas	6.299.500	3.096.991	2.998.849	2.701.362
008 - Informática Y Telecomunicaciones	8.262.500	4.405.099	4.365.075	4.080.908
009 - Casa De La Provincia De Córdoba En Buenos Aires	1.697.000	966.033	961.383	902.801
010 - (C.E.) Delegación En Buenos Aires - Cuenta Especial Dto. 4262/90	21.750	4.054	4.054	4.054
011 - I.N.D.E.C. Córdoba	4.000.000	311.323	311.323	274.897
013 - Fiscalía De Estado	22.027.500	11.691.999	11.691.999	10.954.193
014 - Boletín Oficial	770.400	389.782	290.946	233.414
015 - Previsión Social	2.435.000	1.124.106	1.124.106	1.072.114
016 - Aportes A Corporación Inmobiliaria Córdoba S.A.	400.000	165.000	165.000	165.000
017 - (C.E.) Prevención Y Lucha Contra El Fuego - Cuenta Especial Ley 8751	36.000.000	18.289.538	14.623.654	8.391.699
018 - Estadística Provincial	1.165.000	1.060.200	1.060.200	1.060.200
019 - Consejo Para La Planificación Estratégica De La Provincia De Córdoba (Co.P.E.C.)	6.175.000	6.175.000	6.175.000	4.692.250
026 - Promover La Gestión Eficiente Y La Calidad En Las Actuaciones Administrativas Y Contrataciones	14.000	0	0	0
027 - Promover El Desarrollo De Los Rrhh De Capital E Interior En El Ámbito Del Poder Ejecutivo Provincial	11.000	0	0	0
Total general	248.199.750	132.421.000	128.135.337	111.940.505

Jurisdicción 1.02: Secretaría de la Función Pública

Por partida principal

Partida Principal	Presupuestado	Comprometido	Devengado	
			Ordenado a Pagar	Pagado
01 . Personal	4.136.000	2.697.215	2.697.215	2.538.819
02 . Bienes De Consumo	255.400	17.136	17.136	13.267
03 . Servicios No Personales	684.000	109.085	109.085	99.929
11 . Bienes De Capital	71.600	40.988	40.988	17.809
12 . Trabajos Públicos	80.000	0	0	0
Total	5.227.000	2.864.424	2.864.424	2.669.824

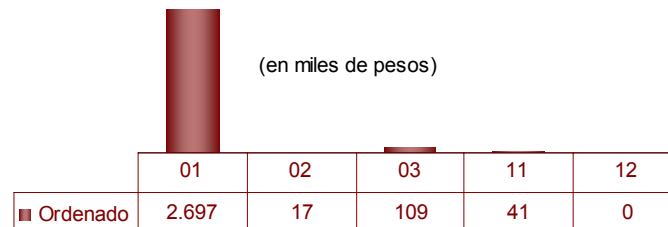
*Por programas*

Programa	Presupuesto	Compromiso	Devengado	
			Ordenado a Pagar	Pagado
020 - Función Pública	4.364.600	2.783.280	2.783.280	2.612.399
021 - Actualización De Los Recursos Humanos Del Sistema De Gestión Por Objetivos (Sgo)	119.400	8.661	8.661	8.122
022 - Actualización Tecnológica Del Sistema De Gestión Por Objetivos	150.000	0	0	0
023 - Capacitación De Los Agentes De La Administración Pública Provincial	299.000	17.574	17.574	17.574
024 - Ordenamiento Y Sistematización De Normas	294.000	54.908	54.908	31.729
Total general	5.227.000	2.864.424	2.864.424	2.669.824

Jurisdicción 1.03: Secretaría de Cultura

Por partida principal

Partida Principal	Presupuestado	Comprometido	Devengado	
			Ordenado a Pagar	Pagado
01 . Personal	80.845.000	52.461.957	52.461.957	46.156.971
02 . Bienes De Consumo	3.388.400	1.338.863	1.337.763	709.471
03 . Servicios No Personales	20.979.800	11.166.038	7.500.615	4.902.571
06 . Transferencias Para Erogaciones Corrientes	6.622.800	4.250.403	3.529.244	1.872.293
10 . Transferencias Para Erogaciones De Capital	3.014.000	2.882.542	2.882.542	2.882.542
11 . Bienes De Capital	3.241.000	2.772.331	1.460.731	798.694
12 . Trabajos Públicos	515.000	0	0	0
15 . Activos Financieros	750.000	500.000	250.000	250.000
Total	119.356.000	75.372.134	69.422.852	57.572.542

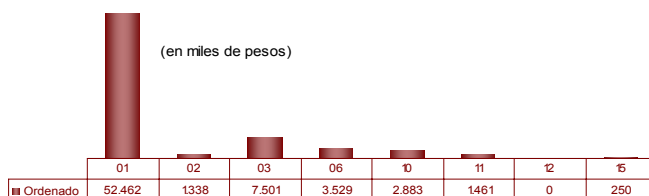
*Por programas*

Programa	Presupuesto	Compromiso	Devengado	
			Ordenado a Pagar	Pagado
030 - Secretaría De Cultura	105.787.800	65.837.350	61.134.052	51.686.030
031 - Cultura - Recursos Afectados	1.649.000	381.516	381.516	257.875
032 - Prensa Y Difusión	1.250.500	951.857	928.207	473.967
033 - Cultura I.N.C.A.A.	110.000	0	0	0
034 - Camino Real	0	0	0	0
035 - Programa De Articulación Y Apoyo A La Producción Y Realización Artístico Cultural	9.455.800	7.625.667	6.654.508	4.998.098
036 - Programa De Apoyo Promoción Y Difusión De La Reflexión E Investigación Cultural	1.102.900	575.744	324.570	156.571
Total general	119.356.000	75.372.134	69.422.852	57.572.542

Jurisdicción 1.04: Secretaría de Ambiente

Por partida principal

Partida Principal	Presupuestado	Comprometido	Devengado	
			Ordenado a Pagar	Pagado
01 . Personal	24.814.000	14.242.644	14.242.644	13.547.400
02 . Bienes De Consumo	4.757.760	1.534.068	1.534.068	1.089.852
03 . Servicios No Personales	5.837.000	2.364.593	2.364.593	1.739.563
06 . Transferencias Para Erogaciones Corri	12.794.000	1.790.100	1.790.100	1.790.100
10 . Transferencias Para Erogaciones De C	15.702.000	14.142.542	11.657.541	11.578.314
11 . Bienes De Capital	1.230.000	326.791	326.791	182.570
12 . Trabajos Públicos	110.000	79.205	79.205	79.205
Total	65.244.760	34.479.942	31.994.941	30.007.004

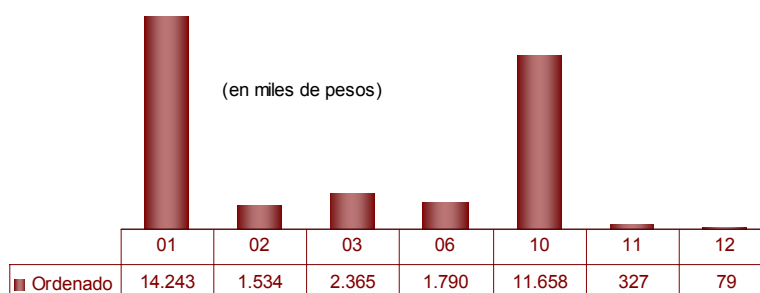

Por programas

Programa	Presupuesto	Compromiso	Devengado	
			Ordenado a Pagar	Pagado
040 - Secretaría De Ambiente	28.394.000	15.778.181	15.778.181	14.464.952
041 - Ambiente	5.617.000	2.431.814	2.431.814	1.873.889
042 - Córdoba Bajo El Mismo Cielo	23.000	0	0	0
043 - Gestión De Áreas Protegidas	10.000	0	0	0
044 - Programa Provincial De Pesca	518.760	16.982	16.982	4.920
045 - (C.E) Fondo Para La Gestion De Residuos Sólidos Urbanos Ley N° 9024	29.800.000	16.155.719	13.670.718	13.645.504
046 - Ordenamiento De Bosques Nativos	602.000	97.246	97.246	17.739
047 - Mantener Y Ampliar Las Areas Naturales Protegidas (Anp) Y Las Superficies Boscosas Del Territorio Provincial	118.000	0	0	0
048 - Incentivar La Participación Responsable Y El Compromiso Individual Y Colectivo En El Cuidado Ambiental.	76.000	0	0	0
049 - Efectuar El Control Y Seguimiento De Los Residuos Peligrosos En La Provincia De Córdoba	86.000	0	0	0
Total general	65.244.760	34.479.942	31.994.941	30.007.004

Jurisdicción 1.05: Secretaría de la Mujer, Niñez y la Adolescencia

Por partida principal

Partida Principal	Presupuestado	Comprometido	Devengado	
			Ordenado a Pagar	Pagado
01 . Personal	109.047.000	70.622.565	70.622.565	62.312.325
02 . Bienes De Consumo	6.368.000	3.058.304	3.039.840	2.450.990
03 . Servicios No Personales	18.568.000	12.806.157	12.023.846	7.044.076
06 . Transferencias Para Erogaciones				
Corrientes	44.565.000	6.511.078	5.436.078	2.616.228
11 . Bienes De Capital	490.000	315.424	315.424	265.069
12 . Trabajos Públicos	3.500.000	884.287	884.287	464.917
Total	182.538.000	94.197.816	92.322.040	75.153.606

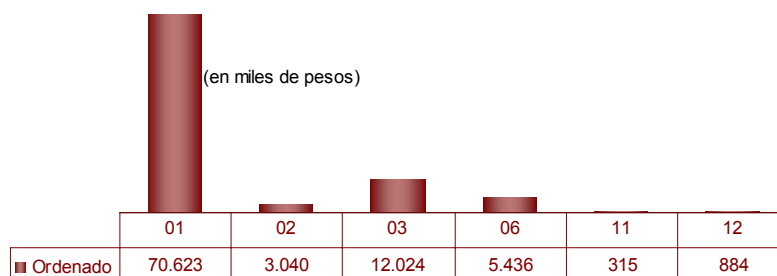
*Por programas*

Programa	Presupuesto	Compromiso	Devengado	
			Ordenado a Pagar	Pagado
050 - (C.E.) Políticas De Asistencia A Niños Y Adolescentes - Cuenta Especial Ley 8665	20.000.000	12.367.336	11.837.273	7.494.261
051 - El Niño Y El Adolescente En Conflicto Con La Ley Penal	8.585.000	4.538.597	4.061.795	1.611.248
052 - Secretaría De La Niñez, Adolescencia Y Familia - Actividades Comunes	113.629.000	72.577.938	72.494.027	63.725.026
053 - Oportunidades De Desarrollo Personal Para Adolescentes	5.096.000	2.022.750	2.022.750	1.440.350
054 - Fortalecimiento Familiar Y Comunitario	555.000	77.179	77.179	29.400
055 - (C.E.) Organismos De Gestión Asistida (Ogas) - Talleres - Cuenta Especial Ley 8665	7.200.000	1.645.000	860.000	0
056 - Descentralización Territorial/Nueva Institucionalidad	273.000	5.889	5.889	5.889
057 - (C.E.) Atención Integral Para Las Personas Mayores- Cuenta Especial Ley 8665	27.200.000	963.127	963.127	847.433
Total general	182.538.000	94.197.816	92.322.040	75.153.606

Jurisdicción 1.06: Secretaría De Derechos Humanos

Por partida principal

Partida Principal	Presupuestado	Comprometido	Devengado	Pagado
			Ordenado a Pagar	
01 . Personal	10.764.000	6.364.677	6.364.677	6.002.164
02 . Bienes De Consumo	240.000	36.026	36.026	19.263
03 . Servicios No Personales	1.310.000	284.787	179.427	112.673
06 . Transferencias Para Erogaciones Corri	1.643.000	0	0	0
10 . Transferencias Para Erogaciones De C	3.570.000	0	0	0
11 . Bienes De Capital	40.000	0	0	0
12 . Trabajos Públicos	50.000	0	0	0
Total	17.617.000	6.685.490	6.580.130	6.134.101

(en miles de pesos)

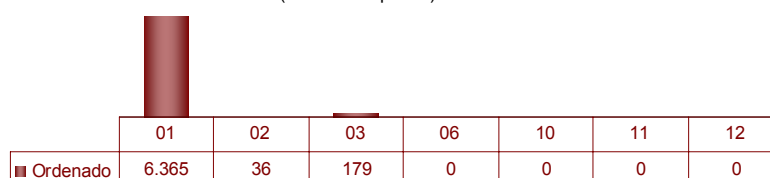
*Por programas*

Programa	Presupuesto	Compromiso	Devengado	Pagado
			Ordenado a Pagar	
060 - Defensa De Los Derechos Humanos Y Lucha Contra La Discriminación	12.287.000	6.677.335	6.571.975	6.125.967
061 - Aportes Al Archivo Provincial De La Memoria	5.017.000	0	0	0
062 - Comisión Para Las Minorías Sexuales Y Portadoras De Hiv (Comsep)	178.000	5.729	5.729	5.729
063 - Violencias De Género En Contextos Represivos	18.000	2.425	2.425	2.405
064 - Promoción Y Protección De Los Derechos Humanos Y Lucha Contra La Discriminación	71.000	0	0	0
065 - Coord.Y Articulación De La Prev.Y Prom.De D.Hnos De Las Pnas En Sit.De Vulnerabilidad	46.000	0	0	0
Total general	17.617.000	6.685.490	6.580.130	6.134.101

Jurisdicción 1.10: Ministerio De Gobierno

Por partida principal

Partida Principal	Presupuestado	Comprometido	Devengado	
			Ordenado a Pagar	Pagado
01 . Personal	1.362.816.640	949.887.824	948.982.817	898.566.837
02 . Bienes De Consumo	69.059.000	31.394.769	29.815.933	26.137.598
03 . Servicios No Personales	142.399.680	73.830.998	63.033.816	52.569.286
05 . Intereses Y Gastos Financieros	200.000	18.954	18.954	6.756
06 . Transferencias Para Erogaciones Corri	12.335.000	2.947.420	2.129.220	1.544.109
10 . Transferencias Para Erogaciones De C	26.058.000	19.017.437	19.017.437	12.805.437
11 . Bienes De Capital	110.483.360	23.022.834	21.356.543	10.978.059
12 . Trabajos Públicos	9.980.000	1.451.817	343.784	245.326
Total	1.733.331.680	1.101.572.052	1.084.698.504	1.002.853.408



Por programas

Programa	Presupuesto	Compromiso	Devengado	
			Ordenado a Pagar	Pagado
110 - Ministerio De Gobierno	23.998.000	18.014.672	18.014.672	16.725.706
111 - Comunidades Regionales	1.133.000	7.671	7.671	7.504
116 - Relación Y Apoyo Con O.N.G. Y Municipios	2.050.000	84.500	84.500	25.000
119 - Programa De Asistencia Municipal (P.A.M)	25.000.000	18.940.437	18.940.437	12.780.437
120 - Políticas De Seguridad Pública	44.255.000	15.828.522	12.760.393	10.386.578
121 - Defensa Civil	1.868.000	1.428.291	420.490	400.145
122 - Participación Ciudadana En Políticas De Seguridad	2.085.000	58.876	58.876	49.243
123 - (C.E.) Seguridad Náutica - Cuenta Especial	980.000	134.937	134.937	114.907
124 - (C.E.) Agencias Privadas De Seguridad - Cuenta Especial	1.370.000	29.369	29.369	28.085
125 - (C.E.) Seguridad Vial Y Prevención - Cuenta Especial Ley 8560	29.000.000	122.744	122.744	117.421
126 - Mantenimiento De La Seguridad Y El Orden Y Lucha Contra Siniestros	1.524.481.912	1.008.671.082	1.004.664.968	939.143.824
127 - (C.E.) Servicios Policiales - Cuenta Especial Ley 7386	30.013.768	20.389.181	15.843.921	14.181.278
128 - (C.E.) Policía De La Provincia - Seguridad Vial Y Prevención - Cuenta Especial Ley 8560	14.500.000	6.647.966	6.622.166	3.471.109
129 - (C.E.) Policlínico Policial - Cuenta Especial Decreto 1677/73	3.500.000	1.979.643	1.580.063	1.333.254
130 - Tribunal De Conducta Policial	2.146.000	765.440	765.440	711.906
131 - Región Centro	2.863.000	1.102.740	1.102.740	1.014.332
132 - Instituto De Planificación Metropolitana (Iplam)	506.000	20.261	20.261	20.261
133 - Prevención De La Drogadicción	4.382.000	2.886.362	1.321.767	771.099
136 - (C.E) Comisión Provincial De Tránsito Y Seguridad Vial - Cuenta Especial Ley 8560	3.400.000	1.864.530	949.530	764.314
137 - Consejo De Seguridad Deportiva Provincial (Co.Se.De.Pro.)	300.000	35.125	35.125	34.889
138 - (I.P.C.M) Inst. Pcial De Capacitación Municipal	1.500.000	142.164	142.164	142.120
139 - Reparación Y Construcción De Comisarias	14.000.000	2.417.538	1.076.269	630.000
Total general	1.733.331.680	1.101.572.052	1.084.698.504	1.002.853.408

Jurisdicción 1.15: Ministerio De Finanzas

Por partida principal

Partida Principal	Presupuestado	Comprometido	Devengado	
			Ordenado a Pagar	Pagado
01 . Personal	176.347.000	103.278.084	103.278.084	95.807.143
02 . Bienes De Consumo	2.316.400	748.685	642.529	574.348
03 . Servicios No Personales	16.795.200	11.857.495	7.428.177	6.525.662
05 . Intereses Y Gastos Financieros	9.500	6.441	6.441	6.441
06 . Transferencias Para Erogaciones Corrientes	388.429.818	176.129.730	176.129.730	170.403.632
10 . Transferencias Para Erogaciones De Capital	308.749.082	115.062.230	115.062.230	96.193.702
11 . Bienes De Capital	1.555.900	383.678	266.077	262.595
12 . Trabajos Públicos	23.750.000	77.903	0	0
Total	917.952.900	407.544.247	402.813.269	369.773.523

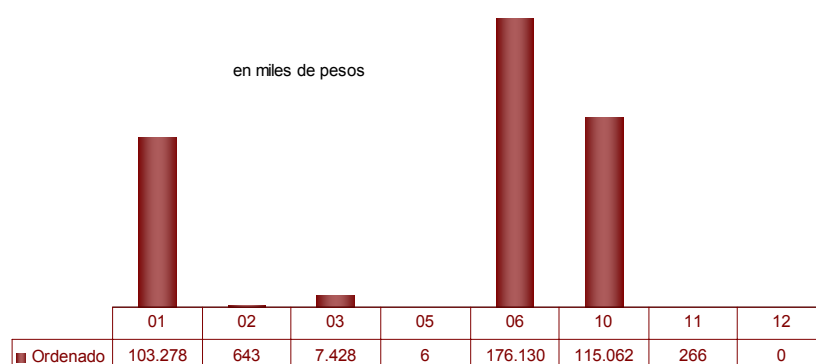

Por programas

Programa	Presupuesto	Compromiso	Devengado	
			Ordenado a Pagar	Pagado
150 - Ministerio De Finanzas	15.566.000	9.825.365	9.228.331	6.882.372
151 - Ingresos Públicos	3.230.400	1.707.533	1.707.533	1.620.052
152 - Rentas De La Provincia	48.834.700	31.868.055	29.062.498	27.349.776
153 - Catastro Provincial	26.850.000	14.882.745	14.613.302	13.787.559
154 - Registro General De La Provincia	23.764.500	13.630.270	13.630.270	12.958.278
155 - (C.E) Ingresos De La Dirección General Del Registro De La Propiedad - Cuenta Especial - Ley 9342	53.705.000	19.828.966	19.216.858	15.933.234
156 - Policía Fiscal	36.261.000	18.763.482	18.581.757	17.634.901
159 - Administración Financiera	2.844.400	1.826.200	1.561.089	1.474.176
160 - Contaduría General	6.004.500	3.906.016	3.906.016	3.706.579
161 - Tesorería General	3.251.500	1.564.396	1.564.396	1.487.312
162 - Presupuesto General E Inversión Pública	2.298.000	1.107.856	1.107.856	1.038.037
163 - Consejo De Tasación	1.792.000	960.304	960.304	907.613
164 - Aportes A Agencia Córdoba De Inversión Y Financiamiento S.E.M.	693.550.900	287.673.059	287.673.059	264.993.633
Total general	917.952.900	407.544.247	402.813.269	369.773.523

Jurisdicción 1.20: Ministerio De Industria, Comercio Y Trabajo

Por partida principal

Partida Principal	Presupuestado	Comprometido	Devengado Ordenado a Pagar	Pagado
01 . Personal	62.601.000	35.425.392	35.425.392	33.374.517
02 . Bienes De Consumo	5.214.000	888.997	888.997	724.922
03 . Servicios No Personales	12.290.600	4.706.483	3.265.095	2.607.422
06 . Transferencias Para Erogaciones Corri	120.669.000	54.751.750	53.781.315	37.674.275
10 . Transferencias Para Erogaciones De C	2.408.000	1.192.990	1.192.990	651.042
11 . Bienes De Capital	2.821.400	612.333	553.940	371.115
12 . Trabajos Públicos	455.000	0	0	0
Total	206.459.000	97.577.945	95.107.729	75.403.292

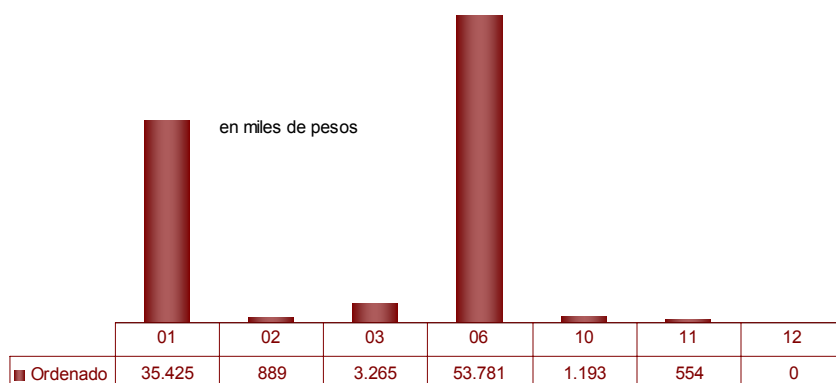

Por programas

Programa	Presupuesto	Compromiso	Devengado Ordenado a Pagar	Pagado
200 - Ministerio De Industria, Comercio Y Trabajo	23.218.000	8.560.841	8.245.966	6.946.211
201 - Industria	25.205.000	5.343.191	5.049.310	2.582.038
202 - Pymes Y Fomento De Microemprendimientos	11.619.000	9.388.866	9.388.866	5.760.718
203 - Fiscalización Y Prevención Industrial	110.000	0	0	0
204 - Comercio Interior	3.311.000	1.781.990	1.781.990	1.676.187
205 - Defensa Del Consumidor Y Lealtad Comercial	138.000	27.617	27.617	26.321
206 - Tribunal Minero	420.000	221.498	221.498	210.500
207 - Minería	4.627.000	2.623.028	2.623.028	2.485.340
208 - (C.E.) Fondo Minero Provincial – Cuenta Especial Leyes 7059 Y 7071	1.235.000	86.278	86.278	63.015
211 - Trabajo	15.829.000	10.228.196	10.065.306	9.470.846
214 - Programas De Promoción De Empleo, Capacitación Y Formación Profesional	45.152.000	19.590.300	18.110.253	13.780.601
215 - (C.E.) Multas Sec.Trabajo - Cuenta Especial Ley 8015	2.906.000	1.181.592	1.106.692	710.740
216 - Aportes A Agencia Procórdoba S.E.M.	10.158.000	5.149.979	5.149.979	3.573.474
217 - Aportes A Agencia Córdoba Turismo - S.E.M.	53.022.000	32.163.950	32.163.950	27.303.848
218 - Convenio Con El Estado Nacional Y Otros Organismos Para Formación Profesional Y Desarrollo Industrial	3.828.000	500.987	442.593	371.862
219 - Seguimiento De La Exploración De Hidrocarburos	548.000	0	0	0
220 - Difundir Y Promocionar La Defensa De Los Derechos De Los Consumidores En El Ámbito De La Provincia De Córdoba	200.000	38.600	38.600	38.600
222 - Fomentar El Desarrollo Y Lograr La Sustentabilidad De Mipymes	930.000	44.640	38.160	31.680
223 - (C.E.) Sifcos (Sistema De Información Para El Fortalecimiento De La Actividad Comercial Y De Servicios) Cuenta Especial Ley 9693	4.003.000	646.391	567.641	371.311
Total general	206.459.000	97.577.945	95.107.729	75.403.292

Jurisdicción 1.25: Ministerio De Agricultura, Ganadería Y Alimentos

Por partida principal

Partida Principal	Presupuestado	Comprometido	Devengado Ordenado a Pagar	Pagado
01 . Personal	18.808.000	10.654.668	10.654.668	9.894.826
02 . Bienes De Consumo	8.116.000	1.535.941	758.709	664.293
03 . Servicios No Personales	12.414.000	7.535.400	3.544.976	3.010.481
06 . Transferencias Para Erogaciones Corrientes	43.557.000	6.506.868	3.743.766	1.721.496
10 . Transferencias Para Erogaciones De Capital	20.596.000	1.902.850	1.902.850	1.902.850
11 . Bienes De Capital	1.769.000	838.210	823.959	689.585
12 . Trabajos Públicos	1.500.000	34.275	34.275	14.300
Total	106.760.000	29.008.213	21.463.203	17.897.830

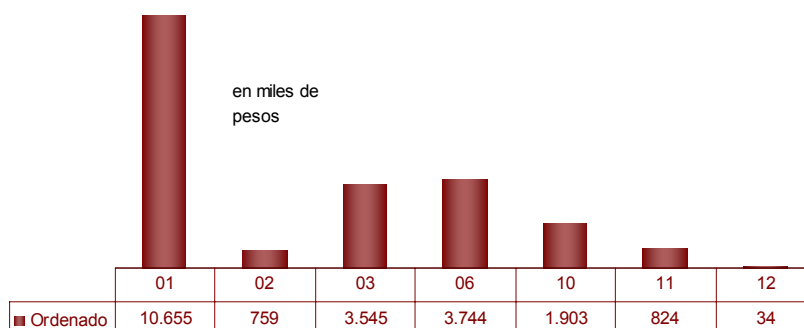
*Por programas*

Programa	Presupuesto	Compromiso	Devengado Ordenado a Pagar	Pagado
250 - Ministerio De Agricultura, Ganadería Y Alimentos	17.173.000	10.084.138	8.454.031	7.530.622
251 - Actividad Agrícola	19.537.000	5.681.698	3.169.898	2.688.988
252 - Actividad Pecuaria	10.761.000	8.099.024	5.335.922	3.602.599
253 - Promoción De La Calidad De Los Alimentos De Córdoba	1.564.000	725.141	725.141	673.086
254 - Aumento De La Calidad De Los Alimentos De Córdoba	400.000	91.757	91.757	75.917
255 - (C.E.) Fondo Agropecuario - Cuenta Especial - Ley 9138	3.130.000	571.308	571.308	491.479
256 - (C.E.) Productos Químicos O Biológicos De Uso Agrop. -Cta Esp- Ley 9164	660.000	107.558	107.558	97.464
257 - Programas Agropecuarios Y De Alimentos Financiados Con Recursos Nacionales	47.200.000	1.754.954	1.114.954	1.079.604
258 - Políticas Activas Para El Desarrollo Agropecuario	6.120.000	1.786.710	1.786.710	1.581.710
260 - Programa De Participación Y Difusión En Ferias Y Exposiciones Agropecuarias Y Agroindustriales	215.000	105.924	105.924	76.362
Total general	106.760.000	29.008.213	21.463.203	17.897.830

Jurisdicción 1.30: Ministerio De Ciencia Y Tecnología

Por partida principal

Partida Principal	Presupuestado	Comprometido	Devengado	
			Ordenado a Pagar	Pagado
01 . Personal	8.577.000	4.488.452	4.488.452	4.164.794
02 . Bienes De Consumo	2.040.000	169.200	169.200	152.263
03 . Servicios No Personales	4.276.710	947.600	800.679	693.340
06 . Transferencias Para Erogaciones Corrientes	33.747.500	14.478.056	12.979.061	8.371.852
10 . Transferencias Para Erogaciones De Capital	1.506.790	350.290	350.290	180.500
11 . Bienes De Capital	1.000.000	279.909	279.909	278.716
Total	51.148.000	20.713.506	19.067.590	13.841.465

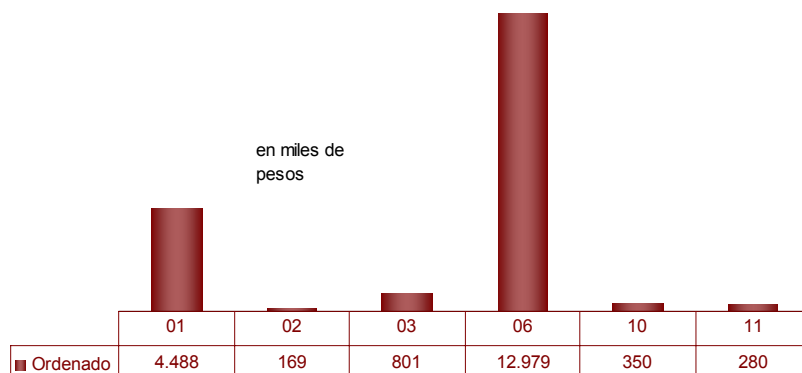

Por programas

Programa	Presupuesto	Compromiso	Devengado	
			Ordenado a Pagar	Pagado
300 - Ministerio De Ciencia Y Tecnología	14.271.000	6.155.949	5.939.028	5.342.196
313 - Fortalecimiento De Vocaciones Científicas	1.499.000	298.014	298.014	277.429
314 - Innovacion Tecnologica	5.935.000	1.883.306	957.535	749.014
315 - Vinculacion Tecnológica	2.570.000	260.000	190.000	190.000
316 - Promoción Científica Y Enseñanza De Las Ciencias	11.652.000	3.434.769	3.001.545	1.409.662
317 - Aportes Al Centro De Excelencia En Productos Y Procesos (Ceprocór)	13.456.000	8.436.401	8.436.401	5.632.597
318 - Ciencia Y Tecnologia - Recursos Afectados	1.600.000	245.067	245.067	240.568
319 - Cooperación Internacional	165.000	0	0	0
Total general	51.148.000	20.713.506	19.067.590	13.841.465

Jurisdicción 1.35: Ministerio de Educación

Por partida principal

Partida Principal	Presupuestado	Comprometido	Devengado	Pagado
			Ordenado a Pagar	
01 . Personal	4.164.440.720	2.166.825.619	2.166.825.619	2.017.652.200
02 . Bienes De Consumo	35.273.000	2.656.520	2.451.015	1.996.905
03 . Servicios No Personales	220.330.000	115.213.609	59.975.615	37.752.364
06 . Transferencias Para Erogaciones Corrientes	1.233.385.148	675.521.031	675.248.531	546.772.695
10 . Transferencias Para Erogaciones De Capital	139.000.000	19.733.300	19.733.300	14.147.483
11 . Bienes De Capital	87.602.500	16.944.544	9.463.301	9.081.127
12 . Trabajos Públicos	338.002.530	46.324.781	18.496.614	17.361.688
13 . Bienes Preexistentes	582.000	289.300	0	0
Total	6.218.615.898	3.043.508.703	2.952.193.995	2.644.764.462



Por programas

Programa	Presupuesto	Compromiso	Devengado	Pagado
			Ordenado a Pagar	
350 - Ministerio De Educación	158.708.000	125.332.239	78.762.278	59.636.407
351 - (C.E.) Fondos Caducos De Quiebras - Cuenta Especial	400.000	126.146	126.146	109.631
352 - Financiamiento Educativo	793.255.720	427.979.401	419.924.775	389.867.743
353 - Infraestructura Escuelas	156.687.000	7.062.271	1.596.255	1.568.797
354 - Educación Inicial Y Primaria	1.839.630.983	567.644.013	567.644.013	521.784.291
356 - Educación Media	496.946.300	426.260.827	426.260.827	396.551.297
357 - Educación Superior	229.541.000	168.076.785	168.076.785	156.190.871
358 - Regimenes Especiales	140.611.700	79.090.017	79.090.017	73.633.857
359 - Escuelas De Oficiales Y Suboficiales De Policía De La Provincia	8.198.000	3.675.252	3.675.252	3.514.987
360 - Organización Y Funcionamiento De La Universidad Provincial De Córdoba	102.000	0	0	0
361 - (D.I.P.E.) Institutos Privados De Enseñanza	10.937.000	5.268.772	5.268.772	4.901.892
362 - Aportes Educación Inicial Y Primaria Privada	362.329.000	199.077.710	199.077.710	166.575.818
363 - Aportes Educación Media, Especial Y Superior Privada	872.799.000	491.734.693	491.734.693	400.291.431
364 - Programación, Apoyo Interdisciplinario Y Calidad De La Educación	25.501.700	12.080.697	12.080.697	11.245.454
365 - Educación Técnica Y Formación Profesional	434.951.000	371.373.780	371.373.780	345.052.461
366 - Educación Para Jóvenes Y Adultos	139.103.100	93.958.480	93.958.480	87.527.940
367 - Plan De Apoyo A Educación Inicial, Primaria Y Modalidades	27.500.000	3.718.581	2.009.827	1.280.829
368 - Mejora Continua De La Calidad De La Educación Técnico Profesional (Inet)	104.854.000	10.141.553	4.574.784	4.276.472
369 - Proyecto De Mejoramiento De La Educación Rural (Promer)	24.640.368	3.125.457	714.649	536.499
370 - Programa De Apoyo A La Política De Mejoramiento De Equidad Educativa(Promedu)	26.045.530	8.440.113	4.027.263	3.816.648
371 - Programa Provincial De Formación Docente (Infod)	9.000.000	722.917	594.947	565.364
372 - Finalización De Estudios Para Jóvenes Y Adultos (Fines)	7.500.000	0	0	0
373 - Programa De Reforma De La Gestión Administrativa De Los Sistemas Educativos(Pregase)	70.000	0	0	0
375 - Programa Integral De Incorporación De Tics En Escuelas Primarias	40.000.000	4.590.335	1.478.832	1.457.680
376 - Programa Para La Construcción De Aulas Nuevas En Establecimientos Educativos	48.000.000	23.995.807	10.579.656	9.614.476
377 - Plan Integral Para La Promocion Del Empleo	2.200.000	1.027.699	830.899	803.699
378 - Programa De Reparación Y Construcción De Escuelas 2Da Etapa-Fondo Federal Solidario Ley 9610	215.000.000	0	0	0
379 - Inclusión Y Terminalidad De La Educacion Secundaria (14 A 17)	26.746.217	4.550.310	4.550.310	3.959.918
380 - Fondo De Inclusión Socio Educativa	16.658.280	4.454.850	4.182.350	0
381 - Reparaciones Edilicias I.P.E.M. Nro 190 " Dr Pedro Carande Carro"	700.000	0	0	0
Total general	6.218.615.898	3.043.508.703	2.952.193.995	2.644.764.462

Jurisdicción 1.40: Ministerio De Justicia

Por partida principal

Partida Principal	Presupuestado	Comprometido	Devengado	
			Ordenado a Pagar	Pagado
01 . Personal	281.632.000	176.800.126	176.800.126	170.892.484
02 . Bienes De Consumo	44.158.400	21.177.294	18.643.615	15.095.904
03 . Servicios No Personales	39.235.000	26.468.490	24.158.620	16.101.778
05 . Intereses Y Gastos Financieros	50.000	1.696	1.696	1.655
06 . Transferencias Para Erogaciones				
Corrientes	4.253.017	2.547.178	1.126.418	731.374
11 . Bienes De Capital	5.884.000	1.364.741	1.332.813	598.628
12 . Trabajos Públicos	6.955.000	2.377.503	2.377.503	1.625.378
15 . Activos Financieros	240.000	0	0	0
Total	382.407.417	230.737.028	224.440.791	205.047.201

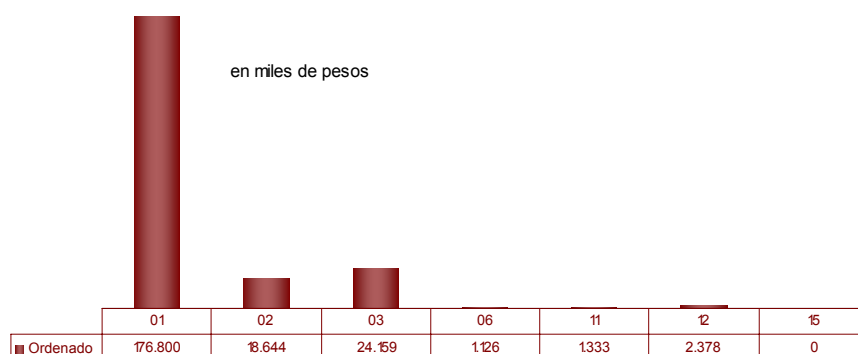

Por programas

Programa	Presupuesto	Compromiso	Devengado	
			Ordenado a Pagar	Pagado
400 - Ministerio De Justicia	19.578.000	12.006.061	11.530.923	10.416.121
401 - Consejo De La Magistratura	1.455.000	650.868	618.818	479.484
402 - Org., Coord.Y Prom. Del Saneamiento De Tit. Y La Inscr.De Parcelas Urbanas, Rurales Y Semirurales	3.039.000	1.406.971	1.222.896	1.062.253
403 - Política Judicial Y Reforma Procesal	1.845.000	751.699	748.999	692.198
404 - Asistencia A La Víctima Del Delito Y Violencia Familiar	7.206.000	4.196.968	2.956.525	2.320.194
405 - Registro Civil	5.560.000	2.667.157	2.667.157	2.478.797
406 - (C.E.) Tasas Oficina Móvil Del Registro Civil - Cuenta Especial	2.700.000	435.374	425.271	377.719
407 - Regulación De Las Personas Jurídicas	5.878.000	3.163.220	3.001.320	2.698.270
408 - Servicio Penitenciario	311.941.000	198.304.714	195.201.731	180.508.330
409 - Laborterapia En El Servicio Penitenciario	3.621.000	1.492.173	1.492.173	993.427
411 - Servicios Adicionales Producidos Por El Servicio Penitenciario	2.280.000	1.658.998	1.369.968	1.070.292
412 - (C.E.) Trabajos Penitenciarios - Cuenta Especial	8.986.000	1.552.132	1.552.132	900.212
413 - Convenio Con El Registro Nacional De Las Personas	2.200.000	503.108	481.011	344.238
414 - Métodos Alternativos De Resolución De Conflictos	295.000	70.610	37.477	34.050
415 - (C.E.) Fondo Para La Prevención De La Violencia Familiar - Ley 9505	3.480.000	1.173.360	567.671	261.343
416 - Reinserción Del Liberado	746.000	177.435	81.287	20.580
417 - Junta De Calificación Y Selección De Jueces De Paz	346.000	125.955	85.206	71.598
422 - Refuncionalización De Establecimientos Penitenciarios	1.000.000	398.692	398.692	318.096
423 - Educación Formal Para Los Internos	200.000	1.533	1.533	0
424 - Asistencia Y Reinsercion Social Del Liberado	51.417	0	0	0
Total general	382.407.417	230.737.028	224.440.791	205.047.201

Jurisdicción 1.45: Ministerio de Salud

Por partida principal

Partida Principal	Presupuestado	Comprometido	Devengado	
			Ordenado a Pagar	Pagado
01 . Personal	934.072.200	616.946.954	616.946.954	572.841.037
02 . Bienes De Consumo	293.752.750	182.651.644	156.106.672	71.338.932
03 . Servicios No Personales	257.169.550	194.785.723	136.168.532	63.080.308
05 . Intereses Y Gastos Financieros	86.700	38.920	38.920	23.914
06 . Transferencias Para Erogaciones Corrientes	58.036.700	23.564.369	21.788.869	15.179.923
10 . Transferencias Para Erogaciones De Capital	2.500.000	775.000	185.000	185.000
11 . Bienes De Capital	42.189.200	30.411.468	11.591.473	5.483.148
12 . Trabajos Públicos	17.970.700	5.420.402	3.769.179	3.380.801
Total	1.605.777.800	1.054.594.480	946.595.600	731.513.063



Por programas

Programa	Presupuesto	Compromiso	Devengado	
			Ordenado a Pagar	Pagado
450 - Actividades Centrales Del Ministerio De Salud	138.381.040	84.406.142	84.399.364	75.932.869
451 - (C.E.) Actividades De Fiscalización, Evaluación Y Registro	1.160.000	555.034	555.034	485.042
453 - (C.E.) Programa Federal (Pro.Fe)	42.602.000	27.582.356	23.778.869	16.356.956
454 - (C.E.) Recurso Solidario Para Ablación E Implantes - Cuenta Especial	2.449.000	1.326.110	936.543	482.568
455 - (C.E.) Programa De Lucha Contra El Vih-Sida Y Ets-Ley 9161	1.800.000	385.100	127.520	106.466
456 - Actividades Comunes De La Secretaría De Gestión Hospitalaria	10.591.500	7.240.323	6.837.572	4.056.249
457 - Hospitales De Capital	615.330.911	434.441.686	399.021.841	314.708.164
458 - Hospitales Del Interior	427.656.045	296.435.634	269.918.071	216.349.552
461 - Salud Mental En Hospitales Provinciales	112.096.674	77.078.800	67.004.521	52.141.223
462 - (C.E.) Plan Nacer	30.941.000	3.328.668	3.328.668	2.890.969
463 - (C.E.) Programas Nacionales Varios	42.291.900	28.108.856	11.698.446	4.815.869
464 - (C.E.) Convenios Organismos De Seguridad Social Y Otros - Cuenta Especial-Recupero Del Gasto Hospitalario	48.230.900	10.046.558	10.046.558	6.885.445
465 - Programas Especiales	21.549.030	11.700.620	10.503.531	5.551.850
466 - Servicios Prehospitalarios	12.036.100	7.601.065	7.549.329	3.618.165
467 - Actividades Comunes De La Secretaría De Integración Y Programación Sanitaria	10.400.700	8.945.785	8.105.446	2.615.889
468 - Acción Social En Salud	24.956.500	15.910.010	15.324.407	10.606.735
469 - Actividades Comunes De La Secretaría De Coordinación Técnico Administrativa	2.017.000	1.069.587	965.000	517.936
470 - Arquitectura Y Mantenimiento Hospitalario	46.622.400	33.272.299	23.700.531	10.809.928
471 - Integración Sanitaria	7.999.000	4.733.050	2.367.550	2.355.550
472 - Patologías Emergentes De Alto Impacto	404.000	391.230	391.230	199.230
473 - Asuntos Institucionales	242.100	35.570	35.570	26.407
474 - Ayudas Técnicas	1.020.000	0	0	0
475 - Programas De Servicios A La Persona Con Discapacidad	5.000.000	0	0	0
Total general	1.605.777.800	1.054.594.480	946.595.600	731.513.063

Jurisdicción 1.50: Ministerio De Obras Y Servicios Públicos

Por partida principal

Partida Principal	Presupuestado	Comprometido	Devengado	
			Ordenado a Pagar	Pagado
01 . Personal	101.485.000	61.429.438	61.429.438	54.165.055
02 . Bienes De Consumo	5.169.500	1.274.499	1.267.538	1.104.270
03 . Servicios No Personales	25.896.000	13.562.832	12.143.386	10.768.716
05 . Intereses Y Gastos Financieros	24.000	0	0	0
06 . Transferencias Para Erogaciones Corrientes	104.915.000	21.476.727	21.465.283	18.245.759
10 . Transferencias Para Erogaciones De Capital	279.862.000	142.722.831	90.167.955	79.918.351
11 . Bienes De Capital	4.141.500	381.664	373.124	274.274
12 . Trabajos Públicos	885.540.000	618.195.287	369.396.589	209.318.657
13 . Bienes Preexistentes	1.863.000	1.584.000	1.584.000	0
15 . Activos Financieros	38.268.000	36.607.357	15.598.861	13.198.712
Total	1.447.164.000	897.234.634	573.426.176	386.993.791



Por programas

Programa	Presupuesto	Compromiso	Devengado	
			Ordenado a Pagar	Pagado
500 - Ministerio De Obras Y Servicios Públicos	21.679.000	10.757.198	10.339.598	10.287.463
501 - Coordinación	554.000	200.071	200.071	161.174
502 - Vivienda	32.337.000	27.627.511	27.436.209	25.268.656
503 - Viviendas, Infraestructura Y Equipamiento Comunitario	287.554.000	215.039.590	120.200.770	116.442.711
504 - (C.E.) Dirección De Vialidad - Cuenta Especial Ley	400.752.000	359.101.370	234.739.233	110.431.656
505 - Recursos Hídricos	152.919.000	108.658.443	69.266.052	51.160.329
506 - Arquitectura	172.354.000	70.100.326	50.933.339	33.284.142
507 - Transporte - Actividades Comunes	7.755.000	4.630.974	4.630.974	4.399.693
508 - (C.E.) Transporte - Ley 7757 Y Dto 4679/87 - Cuenta Especial - Y "Fondo Compensador Del Transporte" Ley 9832	95.744.000	4.542.504	3.717.914	313.945
509 - Infraestructura Y Programas	50.637.000	18.010.193	9.867.083	7.330.594
510 - Mantenimiento De Bienes Del Estado	3.833.000	1.869.435	1.851.020	1.749.264
512 - Coordinación De Obras Públicas	40.619.000	20.731.839	11.333.405	7.640.155
513 - Unidad Ejecutora Y De Gerenciamiento De Obras	3.000.000	678.295	628.595	150.994
514 - Comisión De Coordinación, Desarrollo Y Seguimiento	60.000	0	0	0
515 - Planeamiento Y Desarrollo Energético	1.319.000	0	0	0
516 - Reparaciones De Establecimientos Educativos - Córdoba	33.930.000	12.757.412	11.173.748	8.949.886
517 - Escrituración De Viviendas	1.500.000	284.711	284.711	263.492
520 - Reparación Escuelas li Etapa - Fondo Federal Solidario Ley N° 9610	64.679.000	33.152.087	13.143.713	8.100.383
522 - Vida Digna "Plan Provincial Agua Para Todos"	9.000.000	2.767.086	1.063.915	97.065
523 - Vida Digna "Plan Provincial De Infraestructura Vial Básica"	20.000.000	6.325.589	2.615.826	962.189
524 - Vida Digna "Mejoramiento De Viviendas"	46.939.000	0	0	0
Total general	1.447.164.000	897.234.634	573.426.176	386.993.791

Jurisdicción 1.55: Ministerio De Desarrollo Social

Por partida principal

Partida Principal	Presupuestado	Comprometido	Devengado	
			Ordenado a Pagar	Pagado
01 . Personal	156.641.000	132.186.251	132.186.251	122.722.516
02 . Bienes De Consumo	122.534.000	82.167.679	58.751.651	54.383.758
03 . Servicios No Personales	287.525.000	271.928.986	107.836.181	46.526.614
05 . Intereses Y Gastos Financieros	30.000	472	472	472
06 . Transferencias Para Erogaciones Corrientes	314.117.000	187.399.229	148.762.027	85.057.463
10 . Transferencias Para Erogaciones De Capital	12.959.000	6.362.584	6.317.959	6.154.738
11 . Bienes De Capital	2.379.000	847.936	788.555	685.635
12 . Trabajos Públicos	570.000	300.255	143.393	83.550
15 . Activos Financieros	15.000.000	0	0	0
Total	911.755.000	681.193.390	454.786.489	315.614.746

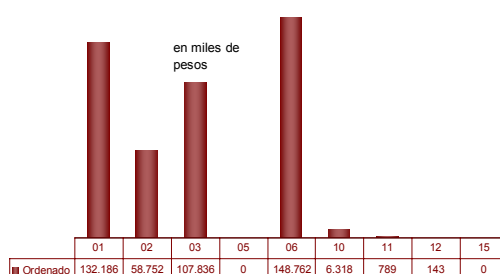

Por programas

Programa	Presupuesto	Compromiso	Devengado	
			Ordenado a Pagar	Pagado
550 - Ministerio De Desarrollo Social	15.000	0	0	0
551 - Desarrollo Social	102.886.000	73.076.568	71.476.727	52.195.729
552 - (C.E.) Desarrollo Social - Cuenta Especial Ley 8665	59.382.000	21.591.481	20.939.887	17.201.830
553 - Programas Sociales Financiados Con Recursos Nacionales	33.000.000	28.154.599	4.859.670	1.719.385
555 - (P.A.I.Cor.) Programa Asistencia Integral Córdoba	469.599.000	422.038.780	263.588.723	172.057.697
557 - Cooperativas Y Mutuales	2.331.000	709.575	709.575	658.174
558 - (C.E.) Cooperativas Y Mutuales - Cuenta Especial Ley 7734	19.982.000	63.001	63.001	54.820
559 - Aportes A Agencia Córdoba Deportes - S.E.M.	48.211.000	37.212.457	37.212.457	29.750.859
560 - Convenios Con Instituto Nacional De Asociativismo Y Economía Social (I.N.A.E.S.)	150.000	0	0	0
562 - Banco De La Gente Línea De Crédito 1	9.000.000	3.561.800	3.561.800	3.561.000
563 - Banco De La Gente Líneas De Créditos Varias	2.640.000	270.730	270.730	0
564 - Protección Integral De Personas Con Discapacidad	5.298.000	681.370	681.370	620.851
565 - (C.E.) Atención Integral Para Las Personas Mayores - Cuenta Especial Ley 8665	11.218.000	9.194.823	5.956.486	5.916.322
567 - Programa Alimentario Provincial	16.958.000	7.410.563	5.121.516	5.121.516
568 - Asistencia A La Familia	37.977.000	22.845.028	12.386.199	6.097.307
569 - Promoción De La Juventud	5.322.000	1.119.376	832.606	638.638
570 - Tarifa Solidaria	7.877.000	544.981	544.981	503.081
571 - Hábitat	1.116.000	175.180	175.180	0
572 - (C.E.) Veteranos De Malvinas - Cuenta Especial Ley 8665	30.200.000	26.134.659	14.331.586	9.272.902
573 - Turismo Social	22.600.000	22.599.712	8.938.595	8.284.215
575 - Erradicación Del Chagas	3.570.000	756.427	756.427	501.986
577 - Consejo Políticas Sociales	909.000	0	0	0
578 - Regularización Dominial	10.000.000	0	0	0
579 - Emergencias Naturales	1.000.000	480.000	480.000	480.000
580 - Córdoba Con Ellas	9.424.000	2.187.049	1.833.049	912.513
581 - Programa Focalizado Fortalecimiento Alimentario - Ayudando A Crecer -	1.090.000	385.231	65.923	65.923
Total general	911.755.000	681.193.390	454.786.489	315.614.746

Jurisdicción 1.70: Gastos Generales de la Administración

Por partida principal

Partida Principal	Presupuestado	Comprometido	Devengado Ordenado a Pagar	Pagado
01 . Personal	57.025.000	44.311.036	44.311.036	40.873.334
02 . Bienes De Consumo	1.212.500	372.446	335.039	327.756
03 . Servicios No Personales	481.986.500	481.747.566	383.222.442	354.392.446
04 . Previsión Presupuestaria Corriente	681.000	0	0	0
05 . Intereses Y Gastos Financieros	69.618.000	66.474.383	65.781.325	65.713.641
06 . Transferencias Para Erogaciones Corrientes	2.680.009.600	1.428.328.174	1.428.328.174	1.311.142.948
10 . Transferencias Para Erogaciones De Capital	188.057.000	93.127.997	93.127.997	82.446.254
11 . Bienes De Capital	39.162.000	3.296.787	3.069.689	820.598
12 . Trabajos Públicos	2.995.000	436.272	436.272	0
13 . Bienes Preexistentes	13.377.000	3.702.612	3.702.612	2.399.501
15 . Activos Financieros	116.260.000	113.957.968	113.957.968	106.177.246
Total	3.650.383.600	2.235.755.240	2.136.272.554	1.964.293.724

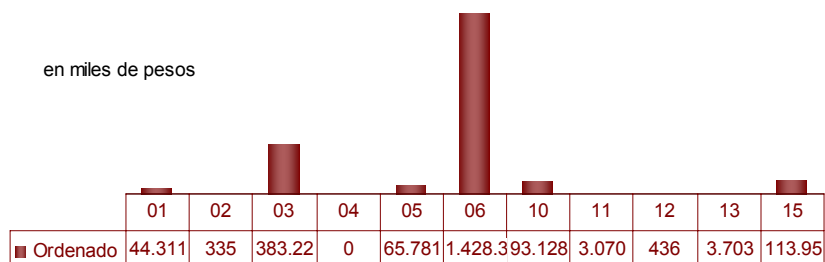

Por programas

Programa	Presupuesto	Compromiso	Devengado Ordenado a Pagar	Pagado
700 - Coparticipación Impositiva Y Apoyo Financiero A Municipios	2.708.814.600	1.441.979.023	1.441.979.023	1.326.133.869
701 - Participación En Organismos Interprovinciales	41.000.000	16.450.869	16.450.869	16.450.869
702 - Deuda Pública	69.452.000	66.393.401	65.700.343	65.700.343
705 - Crédito Adicional	1.181.000	0	0	0
707 - Servicios A Instituciones Bancarias	62.800.000	47.643.275	47.643.275	47.643.275
708 - Gastos Generales De La Administración	379.865.000	458.035.817	458.028.407	427.682.009
709 - Descentralización Río Iv	656.000	180.514	180.514	120.108
710 - Abastecimientos Comunes	251.413.000	166.435.673	67.755.735	49.030.717
711 - Seguro De Vida E Incapacidad Y Resguardo Del Automotor	70.645.000	10.168.396	10.066.116	9.774.924
712 - Actualización E Intereses Por Mora - Administración Central	1.557.000	468.271	468.271	6.686
717 - Fodemeep (Fondo Para La Descentralización Del Mantenimiento De Edificios Escolares Provinciales)	63.000.000	28.000.000	28.000.000	21.750.925
Total general	3.650.383.600	2.235.755.240	2.136.272.554	1.964.293.724

Jurisdicción 2.0: Poder Legislativo

Por partida principal

Partida Principal	Presupuestado	Comprometido	Devengado	
			Ordenado a Pagar	Pagado
01 . Personal	79.891.000	52.075.860	52.075.860	48.407.300
02 . Bienes De Consumo	4.027.000	1.550.679	1.550.679	1.407.526
03 . Servicios No Personales	9.069.000	2.912.959	2.260.075	1.918.821
05 . Intereses Y Gastos Financieros	15.000	2.430	2.430	1.550
06 . Transferencias Para Erogaciones				
Corrientes	7.456.000	2.819.559	2.785.959	1.995.172
11 . Bienes De Capital	1.522.000	433.097	76.170	68.764
12 . Trabajos Públicos	15.000	0	0	0
Total	101.995.000	59.794.584	58.751.173	53.799.133

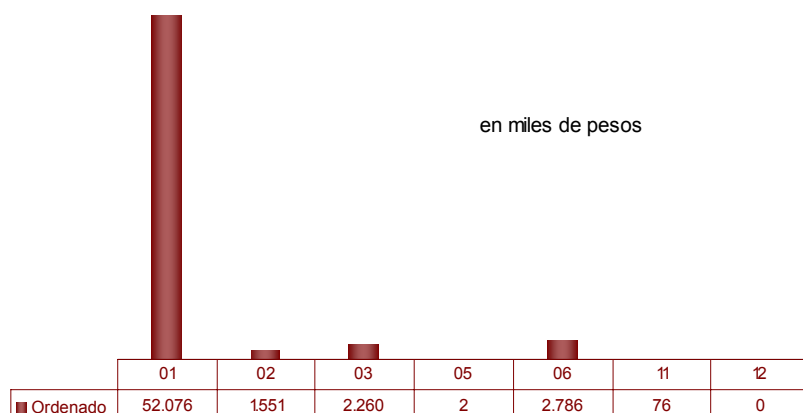

Por programas

Programa	Presupuesto	Compromiso	Devengado	
			Ordenado a Pagar	Pagado
800 - Funcionamiento De La Legislatura De La Provincia De Córdoba - Actividades Centrales	91.451.000	56.109.067	55.219.912	51.174.735
801 - Programa De Apoyo A Los Sistemas Educativos	229.000	69.600	36.000	31.600
802 - Recursos Económicos Para Organismos De Derechos Humanos	680.000	0	0	0
803 - Foro Social Por La Inclusión Ciudadana	861.000	69.600	69.600	69.600
804 - Aportes Al Consejo Provincial De La Mujer	4.528.000	2.461.859	2.461.859	1.678.072
805 - Jurado De Enjuiciamiento Magistrados Y Funcionarios	843.000	413.926	411.840	382.661
806 - Comisión Parlamentaria Conjunta Región Centro	896.000	219.799	206.599	184.741
807 - Programa De Fortalecimiento Legislativo A Los Concejos Deliberantes - Sistema De Gestión De La Calidad.	237.000	2.960	2.960	2.850
808 - Prog. De Elab. E Implementación De: Digesto Jurídico Pcial, Digesto Del Poder Legisl Y Revista Institucional	172.000	3.000	3.000	3.000
809 - Programa Especial Para La Difusión De La Reforma Política De La Provincia De Córdoba	1.200.000	365.583	280.213	232.909
810 - Programa De Financiamiento De Las Comisiones Permanentes Del Poder Legislativo	898.000	79.190	59.190	38.966
Total general	101.995.000	59.794.584	58.751.173	53.799.133

Jurisdicción 3.0: Poder Judicial

Por partida principal

Partida Principal	Presupuestado	Comprometido	Devengado	
			Ordenado a Pagar	Pagado
01 . Personal	942.405.000	538.740.165	538.740.165	511.942.012
02 . Bienes De Consumo	15.796.000	5.938.035	2.085.608	1.952.489
03 . Servicios No Personales	87.679.320	44.858.601	12.628.684	12.628.684
06 . Transferencias Para Erogaciones Corrientes	8.800.000	0	0	0
11 . Bienes De Capital	40.055.000	14.052.974	7.722.615	6.364.174
12 . Trabajos Públicos	64.410.000	9.271.992	4.645.026	4.645.026
13 . Bienes Preexistentes	33.700.000	6.132.711	6.132.711	6.132.711
Total	1.192.845.320	618.994.479	571.954.809	543.665.097

*Por programas*

Programa	Presupuesto	Compromiso	Devengado	
			Ordenado a Pagar	Pagado
900 - Administración De Justicia - Actividades Centrales	740.415.624	420.828.317	420.828.317	399.871.845
902 - Ministerio Público	200.311.696	119.937.653	118.689.203	111.571.173
903 - Programa De Apoyo Al Servicio De Justicia	9.183.000	2.736.008	976.519	843.401
904 - (C.E.) Administración De Justicia - Cuenta Especial Ley 8002	150.207.000	39.914.165	20.139.855	20.139.855
905 - Funcionamiento Del Sistema Electoral De La	10.000.000	728.733	728.733	646.640
910 - Tribunales De Las Pequeñas Causas	428.000	0	0	0
911 - Nuevo Sistema Electoral	82.300.000	34.849.603	10.592.182	10.592.182
Total general	1.192.845.320	618.994.479	571.954.809	543.665.097

Jurisdicción 4.0: Defensoría del Pueblo

Por partida principal

Partida Principal	Presupuestado	Comprometido	Devengado Ordenado a Pagar	Pagado
01 . Personal	6.030.000	4.671.428	4.671.428	4.433.894
02 . Bienes De Consumo	518.000	122.931	122.931	98.069
03 . Servicios No Personales	2.749.000	2.040.192	1.820.279	706.193
11 . Bienes De Capital	107.000	103.085	103.085	12.162
12 . Trabajos Públicos	1.000	0	0	0
Total	9.405.000	6.937.635	6.717.722	5.250.318

*Por programas*

Programa	Presupuesto	Compromiso	Devengado Ordenado a Pagar	Pagado
950 - Defensoría Del Pueblo - Actividades Centrales	8.543.000	6.643.596	6.423.683	5.220.400
951 - Defensor Del Pueblo Con El Interior	106.000	63.744	63.744	17.514
952 - Centro De Mediación Comunitaria	84.000	53.266	53.266	2.517
953 - Trata De Personas	526.000	99.789	99.789	8.537
954 - Bastones Blancos, Verdes Y Rojos	146.000	77.241	77.241	1.350
Total general	9.405.000	6.937.635	6.717.722	5.250.318

Jurisdicción 4.5: Defensoría De Los Derechos De Niñas, Niños Y Adolescentes

Por partida principal

Partida Principal	Presupuestado	Comprometido	Devengado	
			Ordenado a Pagar	Pagado
01 . Personal	2.625.000	1.638.734	1.638.734	1.242.762
02 . Bienes De Consumo	538.000	86.579	86.579	79.817
03 . Servicios No Personales	1.507.000	722.196	645.156	639.924
06 . Transferencias Para Erogaciones				
Corrientes	30.000	15.000	15.000	15.000
11 . Bienes De Capital	50.000	684	684	389
12 . Trabajos Públicos	50.000	0	0	0
Total	4.800.000	2.463.193	2.386.153	1.977.891

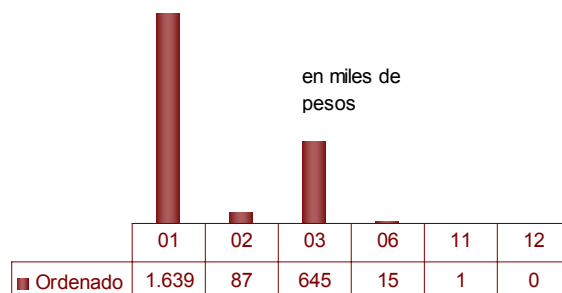

Por programas

Programa	Presupuesto	Compromiso	Devengado	
			Ordenado a Pagar	Pagado
980 - (C.E.) Defensoría De Los Derechos De Niñas, Niños Y Adolescentes	4.496.000	2.377.859	2.300.819	1.895.865
981 - (C.E.) Mesas De Trabajo	80.000	32.218	32.218	31.691
982 - (C.E.) Capacitaciones	64.000	10.846	10.846	10.500
983 - (C.E.) Difusión	160.000	42.270	42.270	39.835
Total general	4.800.000	2.463.193	2.386.153	1.977.891

Jurisdicción 5.0: Tribunal de Cuentas

Por partida principal

Partida Principal	Presupuestado	Comprometido	Devengado	
			Ordenado a Pagar	Pagado
01 . Personal	27.470.000	16.511.720	16.511.720	15.673.333
02 . Bienes De Consumo	381.000	198.048	198.048	167.558
03 . Servicios No Personales	1.024.000	332.864	293.864	244.782
06 . Transferencias Para Erogaciones				
Corrientes	420.000	96.761	96.761	56.561
11 . Bienes De Capital	722.000	135.634	135.634	121.216
12 . Trabajos Públicos	10.000	0	0	0
Total	30.027.000	17.275.027	17.236.027	16.263.450

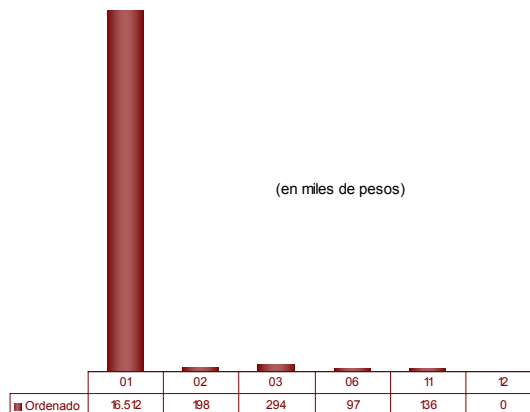
*Por programas*

Programa	Presupuesto	Compromiso	Devengado	
			Ordenado a Pagar	Pagado
750 - Control Externo De La Administración Pública - Actividades Centrales	29.291.000	17.140.998	17.101.998	16.177.721
752 - (C.E.) Fondo De Perfeccionamiento Institucional Y De Convenios Especiales- Cuenta Especial	736.000	134.029	134.029	85.729
Total general	30.027.000	17.275.027	17.236.027	16.263.450

Clasificación Económica del Gasto

Administración General

Clasificador Económico	Presupuestado	Comprometido	Devengado	Pagado
			Ordenado a Pagar	
02 - Erogaciones Corrientes	16.253.645.163	9.478.997.710	8.925.307.812	7.911.097.835
03 - Erogaciones de Capital	2.955.364.962	1.371.927.453	973.923.698	721.332.143
Total general	19.209.010.125	10.850.925.163	9.899.231.510	8.632.429.978

Análisis porcentual del gasto respecto de la etapa anterior

	% de Comprometido s/Presupuesto	% de Ord.a Pagar s/Comprometido	% de Pagado s/Ordenado
Erogaciones Corrientes	58,32%	94,16%	88,64%
Erogaciones de Capital	46,42%	70,99%	74,06%
Total general	56,49%	91,23%	87,20%

Rentas Generales

	Presupuestado	Comprometido	Devengado	Pagado
			Ordenado a Pagar	
02 - Erogaciones Corrientes	11.793.062.800	7.294.262.600	6.843.681.682	6.032.963.278
03 - Erogaciones de Capital	709.490.332	329.764.011	317.007.162	261.068.055
Total general	12.502.553.132	7.624.026.611	7.160.688.845	6.294.031.333

Cuentas Especiales

	Presupuestado	Comprometido	Devengado	Pagado
			Ordenado a Pagar	
02 - Erogaciones Corrientes	589.044.718	225.580.125	181.866.322	131.732.964
03 - Erogaciones de Capital	637.641.600	415.194.030	262.582.574	135.394.767
Total general	1.226.686.318	640.774.154	444.448.896	267.127.730

Recursos Afectados

	Presupuestado	Comprometido	Devengado	Pagado
			Ordenado a Pagar	
02 - Erogaciones Corrientes	3.871.537.645	1.959.154.986	1.899.759.807	1.746.401.594
03 - Erogaciones de Capital	1.608.233.030	626.969.412	394.333.961	324.869.321
Total general	5.479.770.675	2.586.124.398	2.294.093.769	2.071.270.915



De la Situación del Tesoro

Este estado muestra la situación del Tesoro Provincial comparando los Valores Activos, integrado por los saldos en cuentas oficiales y otros activos financieros, con las obligaciones a corto plazo:

Concepto	Importe
Valores Activos	
Saldo en Bancos y otros activos líquidos	759.782.436
Otros Activos	1.891.333.436
Total	2.651.115.872
Valores Pasivos	
Obligaciones del Tesoro del Ejercicio	1.269.299.139
Obligaciones del Tesoro de Ejercicios anteriores	175.428.183
Otros Pasivos	636.693.600
Total	2.081.420.922
Diferencia	569.694.950

Los saldos bancarios se conforman con los saldos en las cuentas, el Fondo Unificado Córdoba (FUCOR), netos del Fondo Unificado (FUCO), el que al final del período asciende a \$1.439.897.033

De las Obligaciones del Tesoro

En este rubro se incluyen exclusivamente, el Ordenado a Pagar no librado durante el período.

Partida	Importe
01 - Personal	333.464.032
02 - Bienes De Consumo	99.783.576
03 - Servicios No Personales	218.520.115
04 - Erogaciones Corrientes Sin Discriminar	0
05 - Intereses Y Gastos Financieros	99.454
06 - Transferencias Para Erogaciones Corrientes	362.342.801
10 - Transferencias Para Erogaciones De Capital	53.322.473
11 - Bienes De Capital	22.813.821
12 - Trabajos Públicos	163.387.278
13 - Bienes Preexistentes	2.887.111
14 - Erogaciones De Capital Sin Discriminar	0
15 - Activos Financieros	10.180.871
22 - Amortización De La Deuda	2.497.607
Total Administración General	1.269.299.139





Estado de la Deuda Pública

Deuda Pública Consolidada

Resumen

Operaciones en Pesos

Acceptor-Operación	Valores Históricos al 01/01/2011 \$	Valores Históricos al 30/06/2011 \$	Variación real de la deuda al 30/06/2011 \$	Valores Corrientes al 30/06/2011 \$
Instituciones Financieras Nacionales	56.791.853	53.974.863	(2.816.990)	65.023.170
Instituciones Financieras Extranjeras	2.596.655	1.496.330	(1.100.325)	1.496.330
Proveedores y Contratistas	59.946	59.946	0	59.946
Gobierno Nacional	4.832.322.602	4.957.170.451	124.847.849	4.957.170.451
Otros Conceptos	8.981.410	8.981.410	0	8.981.410
Pasivo Consolidado	1.008.419	920.508	(87.911)	920.508
TOTAL OPERACIONES EN \$	4.901.760.884	5.022.603.507	120.842.623	5.033.651.814

Operaciones en Moneda Extranjera – Dólares Estadounidenses

Acceptor-Operación	Valores Históricos al 01/01/2011 U\$S	Valores Históricos al 30/06/2011 U\$S	Variación real de la deuda al 30/06/2011 U\$S	Valores Corrientes al 30/06/2011 \$
Instituciones Financieras Extranjeras	167.199.455	151.281.124	(15.918.331)	635.998.175
Organismos Internacionales	122.689.809	109.417.640	(13.272.169)	463.939.256
Otros Bancos Extranjeros	44.509.646	41.863.484	(2.646.162)	172.058.919
Títulos Públicos	220.885.298	212.146.667	(8.738.632)	871.922.800
Otros Conceptos	19.035.381	19.479.958	444.577	80.062.627
TOTAL OPERACIONES EN U\$S	407.120.134	382.907.748	(24.212.385)	1.587.983.602
TOTAL DEUDA EN PESOS				6.621.635.417

En virtud de las disposiciones legales vigentes no se incluye en el referido capítulo la Deuda de la Agencia Córdoba Inversión y Financiamiento SEM (ACIF), cuyo monto a valores corrientes al 30 de Junio de 2011 asciende a \$ 4.197.648.307 (Pesos Cuatro Mil Ciento Noventa y Siete Millones, Seiscientos Cuarenta y Ocho Mil, Trescientos Siete).

Los valores de la deuda se exponen a Valores Corrientes. Para determinar dicho valor, se consideró el mecanismo de actualización correspondiente al encuadramiento legal de cada operación.

Operaciones en Moneda Extranjera-Dólares Estadounidenses:

Se aplicó el tipo de cambio vendedor BNA al 30 de Junio de 2011 (\$ 4,11) sobre los saldos de deuda.

Organismos Multilaterales:

BID 857/OC

Con respecto a esta operatoria cabe informar que se ha procedido a exponer en la Cuenta de Inversión, en forma individual, las tres (3) obras que se encuentran incluidas en el Programa de Ejecución de Agua Potable y Saneamiento – VI Etapa.

Ellas son: 1) Obra de desagüe de líquidos cloacales –Cooperativa de Servicios Públicos de Sampacho LTDA., 2) Obra de desagüe de líquidos cloacales –Cooperativa de Electricidad, Vivienda, Obras y Servicios Públicos de Santa Catalina LTD. (Holmberg) y, 3) Acueducto San Francisco – Morteros y redes de distribución.

Cabe precisar que la referida a ésta última obra, considerando las características y condiciones particulares del desembolso efectuado, originalmente se expuso en unidad de cuenta de la Canasta de Monedas equivalente a dólares estadounidenses, conforme a la unidad que a tal efecto el BID prestó a la Nación Argentina. Posteriormente, la Nación aceptó una oferta de conversión de deuda efectuada por ese organismo, lo que trajo

aparejado su conversión a dólares. En consecuencia, atento a lo informado por el Ente Nacional de Obras Hídricas de Saneamiento (ENOHSA) se fijó la Unidad de Canasta de Moneda de Cuenta en 1,75376638355.

BONCOR 2017

Por ley Provincial N° 9.489 se crea el Programa para la Emisión de Títulos de Deuda Provinciales por hasta la suma de Dólares Estadounidenses Quinientos Millones (U\$S 500.000.000). Por Decreto Provincial N° 866/2009 se aprobó la emisión de la Primera Serie por la suma de Dólares Estadounidenses Ciento Cincuenta Millones (U\$S 150.000.000) que se concretó con fecha 27 de Noviembre de 2009.

Los "BONCOR 2017" están denominados en Dólares Estadounidenses y se encuentran representados por un único certificado global depositado por la Provincia en la Caja de Valores. Los mismos se componen de noventa y seis (96) cupones mensuales de intereses y amortización de capital, siendo el vencimiento de cada cupón los días 07 de cada mes, devengando intereses sobre saldo a una tasa fija del 12 % anual.

Se concretó un Fideicomiso Financiero con Fines de Garantía con el DEUTSCHE BANK S.A. por medio del cual los títulos se garantizan con la cesión fiduciaria en pago de los derechos de la Provincia sobre los fondos de Coparticipación Federal de Impuestos recibidos por la misma en virtud del Régimen de Coparticipación.

BONCOR 2017-Segunda Serie

Con fecha 17 de Agosto de 2010 se efectuó la segunda emisión de los BONCOR 2017 por el monto de U\$S 400.000.000 (Dólares Cuatrocientos Millones) en el marco de las Leyes Provinciales N° 9.489 y N° 9.740, y Decretos Provinciales N° 2004/09, 625/10 y 1170/10.

Estos títulos amortizarán en un único pago el 17 de agosto de 2017, devengarán intereses semestrales a partir del 17 de febrero de 2011 a una tasa del 12,375% TNA; condiciones estás establecidas en el artículo 1 de la Resolución del Ministerio de Finanzas N° 245/10.

Convenio de Compraventa de Acciones y Reestructuración de Pasivos Decreto PE N° 165/2010-Impregilo Internacional Infraestructuras N.V.

Por Decreto N° 165/2010 se ratifica el Convenio de Compraventa de Acciones y Reestructuración de Pasivos de fecha 3 de Febrero de 2010 celebrado entre la Provincia de Córdoba (Comprador), Impregilo Internacional Infraestructuras N.V. (Vendedor), Iglys S.A. y Caminos de las Sierras S.A. (CASISA). A través de este convenio la Provincia compra las Acciones de CASISA al Vendedor. Esta operación está garantizada con los recursos que le corresponde a la Provincia en virtud del Régimen de Coparticipación Federal de Impuestos.

Convenio de Compraventa de Acciones Decreto PE N° 926/2010- Empresa Constructora Delta S.A.

Con fecha 07 de Junio de 2010 se celebra un Convenio de Compraventa de Acciones entre la Provincia de Córdoba (Comprador) y Empresa Constructora Delta S.A. (Vendedor); por medio del cual la Provincia adquiere las acciones que la empresa DELTA posee de Caminos de las Sierras S.A. (CASISA) por el monto de U\$S 546.812 (DOLARES QUINIENTOS CUARENTA Y SEIS MIL OCHOCIENTOS DOCE). Este convenio es ratificado por Decreto N° 926/2010. Esta operación está garantizada con los recursos que le corresponde a la Provincia en virtud del Régimen de Coparticipación Federal de Impuestos.

Convenio de Compraventa de Acciones Decreto PE N° 587/2010- Empresa Constructora Codi S.A.

Con fecha 29 de Marzo de 2010 se celebra un Convenio de Compraventa de Acciones entre la Provincia de Córdoba (Comprador) y CODI S.A. (Vendedor); por medio del cual la Provincia compra las acciones que la empresa CODI posee de Caminos de las Sierras S.A. (CASISA) por el importe de U\$S 1.382.452 (DOLARES UN MILLON TRESCIENTOS OCHENTA Y DOS MIL CUATROCIENTOS CINCUENTA Y DOS). Este convenio es ratificado por Decreto N° 587/2010. Esta operación está garantizada con los recursos que le corresponde a la Provincia en virtud del Régimen de Coparticipación Federal de Impuestos.

Operaciones en Pesos:

Se actualizaron con aplicación del CER los montos correspondientes al stock de la deuda por Standard Bank.

Convenio de Asunción por la Provincia y Reestructuración de Deudas de Municipios y Comunas (Ley 9079). Delegación de Pasivos del Banco de la Provincia de Córdoba S.A.

Luego de celebrarse el Convenio marco de Refinanciación y Compensación de Obligaciones Recíprocas entre la Provincia y Municipios y/o Comunas, el cual determinaba la asunción de la deuda consolidada de los antes mencionados con diferentes organismos y entidades provinciales, la que fuera ratificada por Ley N° 9079, y a fin de desobligar a los mismos frente al Banco de la Provincia de Córdoba S.A., en cumplimiento de los compromisos referidos, se instrumentó la sustitución de deudores, resultando una deuda trasladable a la Provincia al 31 de Julio de 2004 por un monto de \$ 120.732.375,99.

En parte de pago de la deuda referida ut supra, la Provincia de Córdoba asumió Pasivos del Banco de la Provincia de Córdoba S.A. con el Banco de la Nación Argentina, Banco BICE y Banco Galicia.

Los datos imputados corresponden a lo informado en el referido convenio por el Banco de la Provincia de Córdoba S.A. según su contabilidad, sujeto a ajuste.

Con motivo de la discusión judicial con el Banco de Galicia generada por la Provincia de Córdoba, en virtud de que la referida institución retuvo de la Coparticipación Federal de Impuestos sumas que excedían los servicios de deuda a su vencimiento en una magnitud tal que la diferencia en exceso de la retención superaba el stock de deuda que se exponía en la Cuenta de Inversión, por un criterio de prudencia y razonabilidad, hasta tanto se diriman las cuestiones judiciales, la Provincia no expone importe alguno como adeudado al Banco de Galicia, toda vez que de acuerdo a nuestras imputaciones contables la misma se encuentra extinguida.

Convenio Modificatorio entre la Provincia y el Banco de la Provincia de Córdoba S.A.

Con fecha 28 de Septiembre del 2006 se celebró el Convenio N° 22 por medio del cual se modifica el Convenio de Asunción por la Provincia de Córdoba y Reestructuración de deuda de Municipios y Comunas (Ley N° 9079). Delegación de Pasivos del Banco Provincia de Córdoba S.A.

Se establece que el saldo adeudado al 31/08/2006 asciende a la suma de pesos CINCUENTA Y TRES MILLONES CIENTO SESENTA Y OCHO MIL QUINIENTOS ONCE CON 40/100 (\$ 53.168.511.40) el cual incluye la capitalización de los intereses entre el 24/08/2006 (vencimiento original) y el 31/08/2006 por la suma de \$ 45.048,35.

Con posterioridad y a los fines de reflejar los lineamientos que establece el Ministerio de Economía de la Nación, la Provincia y el Banco Provincia de Córdoba, han celebrado con fecha 31 de Agosto del 2007 el Convenio de Readecuación de Deuda Provincial. A través de dicho convenio se deja sin efecto el "Ajuste del Capital" establecido por el Convenio N° 22.

Standard Bank ex BankBoston:

Conforme al convenio suscripto dicha deuda quedó consolidada por aplicación de la Ley de Emergencia Económica N° 25.561, los Decretos del Poder Ejecutivo Nacional N° 214/02 y 471/02, la comunicación del BCRA "A" 3507 y sus modificatorias y la Ley N° 25.713.

Cabe aclarar que se ha reemplazado dentro de las Entidades Financieras Nacionales al Bank Boston por el Standard Bank con motivo de la transferencia de fondo de comercio celebrada el 1° de Abril del 2007 por dichas entidades en términos de la Ley 11.867.

Fondo Fiduciario Federal de Infraestructura Regional

En lo que respecta a las operaciones con el Fondo Fiduciario Federal de Infraestructura Regional, cárceles de Varones y Mujeres, el mismo se encuentra adecuado al Convenio Modificatorio de Mutuo de asistencia financiera celebrado entre la Provincia de Córdoba y el referido Organismo.

Programa de Asistencia Financiera 2006

Con fecha 03 de Agosto del 2006 se celebró entre la Provincia de Córdoba y el Estado Nacional el Convenio de Asistencia Financiera en el marco del Régimen Federal de Responsabilidad Fiscal por medio de cual la Nación se compromete a entregar hasta la suma de pesos DOSCIENTOS MILLONES (\$ 200.000.000), y asimismo sustituye el Artículo 3 del Programa de Asistencia Financiera 2005 mejorando las condiciones financieras.

BID 1201/OC-AR-Ciencia.

Este préstamo de carácter subsidiario, al cual nuestra Provincia de Córdoba ha adherido desde el 14 de Septiembre de 2000, en su origen correspondió a la Agencia Córdoba Ciencia S.E. por lo cual la misma lo exponía en sus registros. Este préstamo significó un aporte invalorable para la mejora del Laboratorio del Centro de Excelencia de Productos y Procesos - CEPROCOR.

A partir del ejercicio 2008, y en virtud de la liquidación y correspondiente traspaso de todos los activos y pasivos de la mencionada Agencia al ámbito Provincial, es que debe exponerse el saldo adeudado de este Proyecto BID 1201/OC-AR- Modernización Tecnológica II.

Pagarés Vivienda.

En virtud del Decreto N° 588/05 aprobado por Ley N° 9245, se establece que cada certificado de obra referido a la operatoria "DE INQUILINO A PROPIETARIO" lleva una retención del 20% en concepto de Aporte al Financiamiento de la Construcción. Este aporte será restituído a cada contratista en tres pagarés que vencen a los 12, 24 y 36 meses a contar desde la fecha de la Recepción Provisoria.

Consecuentemente, el Ministerio de Obras y Servicios Públicos – Subsecretaría de Vivienda ha dictado las Resoluciones correspondientes a fin de reflejar en la Ejecución de Presupuesto y en este Apéndice referido a la deuda de la Provincia, los pagarés emitidos de acuerdo a lo establecido en la mencionada operatoria.

Refinanciación Nación- Programa Federal de Desendeudamiento de las Provincias Argentinas

Por medio del Decreto Nacional N° 660/2010 se crea el "Programa Federal de Desendeudamiento de las Provincias Argentinas" con el objeto de reducir las deudas que las Provincias mantienen con el Gobierno Nacional y reprogramar la deuda resultante de cada Provincia. Las deudas de la Provincia que ingresan a este

Programa son: Bonos Garantizados-Dto. 1579/2002 del PEN, Bonos Garantizados-Dto. 1579/2002 del PEN-Municipal, Programa de Ayuda Financiera 2005, Programa de Ayuda Financiera 2006, Programa de Ayuda Financiera 2007, Programa de Ayuda Financiera 2008, Programa de Ayuda Financiera 2009, Convenio Desarrollo de Obras de Infraestructura, Convenio Desarrollo de Obras de Infraestructura 2007, Programa de Unificación Monetaria-BODEN 2011. El saldo a refinanciar por estos conceptos al 31 de Mayo de 2010 ascienden a la suma de \$ 6.253.525.695,70.

A través del Decreto Provincial N° 1227/10 se aprueban los Acuerdos celebrados entre la Provincia y el Estado Nacional, de donde surgen los importes a deducir del saldo a refinanciar que ascienden a \$ 1.584.438.258,05. Asimismo, por medio de la Resolución N° 136 de fecha 11 de abril de 2011 perteneciente al Ministerio de Economía de la Nación se informó una redistribución realizada por el Ministerio del Interior del Fondo de Aportes del Tesoro Nacional correspondiéndole a la Provincia una suma de \$ 9.176.556,03. Resultando, por lo tanto, un saldo a refinanciar de \$ 4.659.910.881,62.

El saldo al 30/06/2011 incluye intereses capitalizados atento a lo establecido en el Inciso c) del artículo 6 del Convenio Bilateral en el marco del "Programa Federal de Desendeudamiento de las Provincias Argentinas" celebrado entre la Provincia y el Gobierno Nacional.

Detalle de Operaciones

Operaciones en Pesos

Acreeedor - Operación	Valores Históricos al 01/01/2011 \$	Valores Históricos al 30/06/2011 \$	Variación real de la deuda al 30/06/2011 \$	Valores Corrientes al 30/06/2011 \$
Instituciones Financieras Nacionales	56.791.853	53.974.863	(2.816.990)	65.023.170
Otros Bancos Nacionales y Privados (no conforman el Canje)	56.791.853	53.974.863	(2.816.990)	65.023.170
Bco. de Córdoba (Ley 9079 - Acuerdo Global)	41.919.516	39.867.390	(2.052.127)	39.867.390
Standard Bank	14.872.337	14.107.474	(764.863)	25.155.780
Instituciones Financieras Extranjeras	2.596.655	1.496.330	(1.100.325)	1.496.330
Organismos Internacionales	2.596.655	1.496.330	(1.100.325)	1.496.330
BID - Ley Nº 7940	528.163	528.163	0	528.163
BIRF 3836/AR - Dto. 2151/99	1.359.826	607.877	(751.950)	607.877
BID 1201/OC-AR	708.665	360.290	(348.375)	360.290
Proveedores y Contratistas	59.946	59.946	0	59.946
Pagarés Vivienda	59.946	59.946	0	59.946
Gobierno Nacional	4.832.322.602	4.957.170.451	124.847.849	4.957.170.451
Conv. Fondo Transf. Sec. Púb. Pciales. (Seguridad y Salud)	3.334.136	2.699.328	(634.808)	2.699.328
Refinanciación Nación	4.828.988.466	4.954.471.123	125.482.657	4.954.471.123
Otros Conceptos	8.981.410	8.981.410	0	8.981.410
Emisión CECOR - Ley Nº 8482	8.981.410	8.981.410	0	8.981.410
Pasivo Consolidado	1.008.419	920.508	(87.911)	920.508
TOTAL ADMINISTRACION CENTRAL EN \$	4.901.760.884	5.022.603.507	120.842.623	5.033.651.814

Operaciones en Moneda Extranjera – Dólares Estadounidenses

Acreeedor - Operación	Valores Históricos al 01/01/2011 US\$	Valores Históricos al 30/06/2011 US\$	Variación real de la deuda al 30/06/2011 US\$	Valores Corrientes al 30/06/2011 \$
Instituciones Financieras Extranjeras	167.199.455	151.281.124	(15.918.331)	635.998.175
Organismos internacionales	122.689.809	109.417.640	(13.272.169)	463.939.256
BID 392/OC-AR - Secret. Rec. Hídricos Nac.	278.047	278.047	0	1.142.773
BID 545/OC-AR - ENOHSA (ex-COFAPyS)	504.736	460.409	(44.327)	1.892.280
BIRF 4585/AR 2º tramo	114.001.000	102.601.100	(11.399.900)	421.690.521
Programa con Financiamiento Externo	7.906.026	6.078.084	(1.827.942)	39.213.682
BID 619/OC-AR	1.636.030	0	(1.636.030)	0
BID 857/OC - SAMPACHO	1.004.579	968.785	(35.794)	3.981.707
BID 857/OC - SAN FRANCISCO-MORTEROS	4.735.584	4.594.206	(141.378)	33.114.943
BID 857/OC - SANTA CATALINA	529.833	515.093	(14.740)	2.117.032
Otros Bancos extranjeros	44.509.646	41.863.484	(2.646.162)	172.058.919
ICO Ley 8388 - Dtos. 1615/94 -1182/95 (FOCOEX)	9.811.200	9.811.200	0	40.324.032
BCH Ley 8388 - Dtos. 1615/94 -1182/95 (FOCOEX)	669.319	669.319	0	2.750.901
ICO Ley 8374 - Dtos. 2133/94 -1181/95 (DRAGADOS)	15.758.524	15.758.524	0	64.767.534
BCH Ley 8374 - Dtos. 2133/94 -1181/95 (DRAGADOS)	9.009.036	9.009.036	0	37.027.138
Credit Suisse First Boston Ley 8826 Contrato de Ant. Garant.	9.261.567	6.615.405	(2.646.162)	27.189.315
Titulos Públicos	220.885.298	212.146.667	(8.738.632)	871.922.800
BONCOR 2017	120.885.298	112.146.667	(8.738.632)	460.922.800
BONCOR II	100.000.000	100.000.000	0	411.000.000
Otros Conceptos	19.035.381	19.479.958	444.577	80.062.627
Conv. de Compraventa de Acciones y Reestructuración de Pasivos Dto. 165/2010	19.035.381	17.765.919	(1.269.462)	73.017.927
Conv. de Compraventa de Acciones CODI S.A. Dto. 587/2010	0	1.228.026	1.228.026	5.047.188
Conv. de Compraventa de Acciones DELTA S.A. Dto. 926/2010	0	486.013	486.013	1.997.512
Total Administración Central en US\$	407.120.134	382.907.748	(24.212.385)	1.587.983.602

Pasivo Consolidado

Ley N° 9078

Opción Pago en Efectivo

OPCION PAGO EFECTIVO Orden de Prelación		Monto Original	Intereses	Ordenado Pagar	Deuda Neta al 30/06/2011
Concepto (1)	Art.8 inc.a) Causa Laboral	141.129	9.020	(150.149)	0
Concepto (2)	Art.8 inc b) Daño a la Vida	0	0	0	0
Concepto (4)	Art.8 inc.d) Excedente sobre \$20.000	451.613	28.487	(480.099)	0
Concepto (3)	Art.8 inc c) Saldo Expropiación	0	0	0	0
Concepto (5)	Art.8 inc e) Demás Obligaciones	6.453.119	416.633	(6.869.752)	0
TOTAL OPCION EFECTIVO		7.045.860	454.140	(7.500.000)	0

Opción Pago en TICOP

CONCEPTOS	A VALORES 31/12/02 (fecha de corte)	A VALORES 31/12/2008	DEUDA AL 30/06/2011
TOTAL BONOS 6 TITULOS EMITIDOS	0	0	0
TOTAL EN TRAMITE EMISION	872.200	918.938	918.938
En trámite de emisión con Decreto	872.200	918.938	918.938
En trámite de emisión sin Decreto	0	0	0
Fracciones a pagar en efectivo	1.550	1.570	1.570
TOTAL	873.750	920.508	920.508



De la Distribución a Municipios y Comunas

Cuadro Resumen por Departamento

Departamento	Copart.	Fo.Fin.Des.	A.T.N.	Fdo. Emerg. y Desq.	P.A.M.	Fondo Federal Solidario	Fdo. Comp.	Total
Calamuchita	24.871.145	3.282.420	0	790.000	1.115.000	2.056.485	0	32.115.050
Capital	355.147.171	39.197.078	0	0	0	29.365.551	0	423.709.800
Colon	72.291.994	8.980.150	200.000	1.824.500	1.100.000	5.977.506	0	90.374.150
Cruz Del Eje	21.023.896	3.154.778	0	892.500	340.000	1.738.373	0	27.149.547
General Roca	17.380.750	2.543.389	0	256.000	590.000	1.437.137	0	22.207.277
General San Martin	46.888.880	4.842.753	0	578.000	550.000	3.877.034	0	56.736.668
Ischilin	11.091.389	2.056.580	0	792.000	290.000	917.098	0	15.147.068
Juarez Celman	27.958.004	4.389.771	0	465.000	720.000	2.311.724	0	35.844.499
Marcos Juarez	44.519.247	6.108.097	0	882.000	665.000	3.681.100	0	55.855.444
Minas	3.128.411	1.027.996	0	277.000	250.000	258.674	0	4.942.081
Pocho	3.024.542	984.213	0	75.000	290.000	250.086	0	4.623.841
Pte. Roque S. Peña	16.420.096	2.464.589	0	522.000	800.000	1.357.705	0	21.564.391
Punilla	59.574.360	9.855.253	0	1.680.000	2.300.000	4.925.941	0	78.335.554
Rio Cuarto	86.155.315	10.722.501	0	913.500	2.210.000	7.123.803	0	107.125.118
Rio Primero	21.610.844	3.907.624	0	936.000	360.000	1.786.905	0	28.601.373
Rio Seco	6.573.044	2.190.829	0	470.000	445.000	543.496	0	10.222.369
Rio Segundo	42.572.743	6.081.590	0	935.600	1.420.000	3.520.152	0	54.530.085
San Alberto	15.340.047	3.129.710	0	269.000	90.000	1.268.401	0	20.097.157
San Javier	20.608.968	2.943.833	0	552.000	560.000	1.704.065	0	26.368.865
San Justo	82.418.507	13.526.975	0	1.929.500	2.900.000	6.814.822	0	107.589.805
Santa Maria	35.297.584	4.411.265	0	453.000	995.000	2.918.601	0	44.075.451
Sobremonte	2.546.446	1.034.986	0	67.500	390.000	210.554	0	4.249.486
Tercero Arriba	41.596.426	4.983.291	0	734.500	678.000	3.439.425	0	51.431.642
Totoral	9.878.742	1.395.877	0	670.000	470.000	816.830	0	13.231.449
Tulumba	9.292.053	1.499.801	0	610.500	680.000	768.319	0	12.850.673
Union	49.079.995	6.611.229	0	510.000	382.437	4.058.208	0	60.641.868
Total general	1.126.290.598	151.326.580	200.000	18.085.100	20.590.437	93.127.996	0	1.409.620.711

Departamento Calamuchita

NOMBRE	Copart.	Fo.Fin.Des.	A.T.N.	Fdo. Emerg. y Desq.	P.A.M.	Fondo Federal Solidario	Fdo. Comp.	Total
MUNICIPIO								
EMBALSE	3.287.563	329.372	0	190.000	150.000	271.834	0	4.228.769
LA CRUZ	1.350.278	205.155	0	50.000	0	111.649	0	1.717.082
LOS CONDORES	1.764.346	196.964	0	110.000	110.000	145.886	0	2.327.196
RIO DE LOS SAUCES	1.252.000	126.603	0	0	0	103.522	0	1.482.125
SAN AGUSTIN	1.899.456	356.118	0	0	0	157.058	0	2.412.631
SANTA ROSA DE CALAMUCHITA	4.340.325	443.078	0	0	500.000	358.882	0	5.642.285
VILLA DEL DIQUE	1.781.068	183.658	0	100.000	120.000	147.269	0	2.331.994
VILLA GRAL. BELGRANO	3.046.825	301.300	0	0	0	251.929	0	3.600.054
VILLA RUMIPAL	1.626.142	163.101	0	10.000	0	134.459	0	1.933.702
VILLA YACANTO	1.336.401	117.443	0	15.000	0	110.501	0	1.579.345
COMUNA								
AMBOY	184.240	53.755	0	40.000	55.000	15.234	0	348.229
CALMAYO	152.201	40.111	0	20.000	0	12.585	0	224.896
CAÑADA DEL SAUCE	147.314	45.650	0	20.000	0	12.181	0	225.145
LA CUMBRECITA	356.382	69.718	0	110.000	0	29.468	0	565.567
LAS BAJADAS	172.293	63.029	0	15.000	0	14.246	0	264.568
LAS CALERAS	202.703	58.633	0	20.000	0	16.761	0	298.096
LOS MOLINOS	224.424	58.220	0	30.000	70.000	18.557	0	401.201
LOS REARTES	468.518	115.442	0	40.000	0	38.740	0	662.700
LUTTI	179.896	50.033	0	0	0	14.875	0	244.804
SAN IGNACIO	201.617	54.830	0	0	0	16.671	0	273.117
SEGUNDA USINA	152.201	51.936	0	0	0	12.585	0	216.721
VILLA AMANCAY	250.490	70.210	0	0	50.000	20.712	0	391.412
VILLA C.PAR. LOS REARTES	348.508	81.997	0	0	60.000	28.817	0	519.321
VILLA QUILLINZO	145.956	46.065	0	20.000	0	12.068	0	224.089
Total general	24.871.145	3.282.420	0	790.000	1.115.000	2.056.485	0	32.115.050

Departamento Colón

NOMBRE	Copart.	Fo.Fin.Des.	A.T.N.	Fdo.		Fondo Federal		Fdo. Comp.	Total
				Emerg. y Desq.	P.A.M.	Solidario			
MUNICIPIO									
AGUA DE ORO	1.447.828	142.556	0	0	0	119.715	0	1.710.099	
COLONIA CAROYA	6.295.114	520.043	0	0	0	520.515	0	7.335.673	
COLONIA TIROLESA	2.355.567	217.765	0	0	0	194.771	0	2.768.104	
ESTACION GENERAL PAZ	1.472.335	159.982	0	60.000	0	121.741	0	1.814.058	
ESTACION JUAREZ CELMAN	4.142.390	654.820	0	93.500	0	342.516	0	5.233.226	
JESUS MARIA	9.311.243	898.962	0	0	0	769.906	0	10.980.111	
LA CALERA	9.294.445	1.809.984	200.000	585.000	400.000	768.517	0	13.057.946	
LA GRANJA	1.681.856	225.599	0	65.000	150.000	139.065	0	2.261.520	
MALVINAS ARGENTINAS	4.340.618	676.117	0	25.000	0	358.907	0	5.400.641	
MENDIOLAZA	3.127.285	264.185	0	240.000	0	258.581	0	3.890.051	
RIO CEBALLOS	6.148.094	561.459	0	0	100.000	508.359	0	7.317.912	
SALDAN	3.717.713	165.783	0	0	0	307.401	0	4.190.897	
SALSIPUEDES	3.359.108	284.666	0	50.000	0	277.750	0	3.971.524	
UNQUILLO	5.611.218	508.675	0	26.000	0	463.967	0	6.609.860	
VILLA ALLENDE	8.455.548	1.494.335	0	40.000	0	699.152	0	10.689.035	
COMUNA									
COLONIA VICENTE AGÜERO	215.186	66.508	0	0	0	17.793	0	299.487	
EL MANZANO	452.463	130.036	0	30.000	150.000	37.412	0	799.912	
MI GRANJA	440.322	92.586	0	110.000	150.000	36.408	0	829.317	
TINOCO	245.159	53.586	0	460.000	150.000	20.271	0	929.017	
VILLA CERRO AZUL	178.499	52.503	0	40.000	0	14.759	0	285.761	
Total general	72.291.994	8.980.150	200.000	1.824.500	1.100.000	5.977.506	0	90.374.150	

Departamento Cruz del Eje

NOMBRE	Copart.	Fo.Fin.Des.	A.T.N.	Fdo.		Fondo Federal		Fdo. Comp.	Total
				Emerg. y Desq.	P.A.M.	Solidario			
MUNICIPIO									
CRUZ DEL EJE	9.555.380	731.815	0	0	0	790.092	0	11.077.287	
EL BRETE	1.443.919	150.082	0	60.000	80.000	119.391	0	1.853.393	
SAN MARCOS SIERRA	1.464.170	135.564	0	20.000	50.000	121.066	0	1.790.799	
SERREZUELA	1.702.628	305.818	0	100.000	0	140.783	0	2.249.229	
VILLA DE SOTO	3.437.342	886.800	0	225.000	0	284.219	0	4.833.361	
COMUNA									
ALTO DE LOS QUEBRACHOS	163.295	61.192	0	50.000	0	13.502	0	287.989	
BAÑADO DE SOTO	348.490	57.808	0	232.500	150.000	28.815	0	817.613	
CRUZ DE CAÑA	208.044	51.634	0	0	30.000	17.202	0	306.880	
GUANACO MUERTO	309.402	68.126	0	20.000	0	25.583	0	423.112	
LA BATEA	183.513	50.535	0	0	0	15.174	0	249.222	
LA HIGUERA	257.856	116.477	0	45.000	0	21.321	0	440.654	
LAS CAÑADAS	181.626	43.431	0	0	0	15.018	0	240.074	
LAS PLAYAS	257.375	110.669	0	0	0	21.281	0	389.325	
LOS CHAÑARITOS (CRUZ DEL EJE)	304.990	87.750	0	60.000	0	25.218	0	477.958	
MEDIA NARANJA	418.039	121.410	0	10.000	0	34.566	0	584.015	
PASO VIEJO	457.397	83.265	0	55.000	0	37.820	0	633.482	
TUCLAME	330.429	92.401	0	15.000	30.000	27.322	0	495.152	
Total general	21.023.896	3.154.778	0	892.500	340.000	1.738.373	0	27.149.547	

Departamento General Roca

NOMBRE	Copart.	Fo.Fin.Des.	A.T.N.	Fdo.		Fondo Federal		Fdo. Comp.	Total
				Emerg. y Desq.	P.A.M.	Solidario			
MUNICIPIO									
BUCHARDO	1.454.506	249.514	0	0	0	120.267	0	1.824.286	
DEL CAMPILLO	1.982.803	249.666	0	20.000	140.000	163.949	0	2.556.418	
HUINCA RENANCO	3.536.565	272.388	0	0	0	292.423	0	4.101.376	
ITALO	1.252.206	212.950	0	6.000	0	103.539	0	1.574.695	
JOVITA	2.396.905	389.261	0	90.000	250.000	198.189	0	3.324.355	
MATTALDI	1.437.361	233.124	0	10.000	0	118.849	0	1.799.334	
VILLA HUDOBRO	2.624.363	411.729	0	8.000	0	216.997	0	3.261.089	
VILLA VALERIA	1.768.353	221.197	0	0	0	146.217	0	2.135.768	
COMUNA									
NICOLAS BRUZZONE	188.203	64.935	0	37.000	70.000	15.562	0	375.699	
ONAGOITY	147.371	47.909	0	0	30.000	12.185	0	237.465	
PINCEN	215.708	66.042	0	70.000	0	17.836	0	369.585	
RANQUELES	140.566	48.931	0	15.000	50.000	11.623	0	266.119	
VILLA SARMIENTO	235.840	75.747	0	0	50.000	19.501	0	381.088	
Total general	17.380.750	2.543.389	0	256.000	590.000	1.437.137	0	22.207.277	

Departamento General San Martín

NOMBRE	Copart.	Fo.Fin.Des.	A.T.N.	Fdo.		P.A.M.	Fondo Federal		Fdo. Comp.	Total
				Emerg. y	Desq.		Solidario			
MUNICIPIO										
ARROYO ALGODON	1.085.271	117.694	0	70.000	0	0	89.736	0	1.362.702	
ARROYO CABRAL	1.725.463	187.468	0	35.000	50.000	0	142.671	0	2.140.602	
AUSONIA	1.174.059	125.877	0	100.000	200.000	0	97.078	0	1.697.014	
CHAZON	1.189.000	134.700	0	108.000	0	0	98.313	0	1.530.013	
ETRURIA	2.049.582	303.264	0	0	0	0	169.471	0	2.522.317	
LA LAGUNA	1.283.825	180.958	0	0	0	0	106.154	0	1.570.938	
LA PALESTINA	1.040.448	113.451	0	0	0	0	86.030	0	1.239.929	
LA PLAYOSA	1.659.955	207.528	0	40.000	0	0	137.254	0	2.044.737	
LUCA	1.037.289	115.404	0	40.000	150.000	0	85.769	0	1.428.462	
PASCO	1.218.307	136.586	0	55.000	0	0	100.736	0	1.510.629	
SILVIO PELLICO	991.890	149.237	0	0	0	0	82.015	0	1.223.142	
TICINO	1.507.950	153.490	0	70.000	0	0	124.686	0	1.856.126	
TIO PUJO	1.667.132	173.561	0	20.000	150.000	0	137.848	0	2.148.541	
VILLA MARIA	23.062.512	1.918.425	0	0	0	0	1.906.937	0	26.887.874	
VILLA NUEVA	6.196.196	825.110	0	40.000	0	0	512.336	0	7.573.642	
Total general	46.888.880	4.842.753	0	578.000	550.000		3.877.034	0	56.736.668	

Departamento Ischilín

NOMBRE	Copart.	Fo.Fin.Des.	A.T.N.	Fdo.		P.A.M.	Fondo Federal		Fdo. Comp.	Total
				Emerg. y	Desq.		Solidario			
MUNICIPIO										
DEAN FUNES	7.048.069	733.850	0	292.000	0	0	582.774	0	8.656.692	
QUILINO	2.447.689	866.162	0	125.000	0	0	202.389	0	3.641.239	
COMUNA										
AVELLANEDA	245.459	63.758	0	0	60.000	0	20.296	0	389.513	
CAÑADA DE RIO PINTO	181.587	57.376	0	50.000	60.000	0	15.015	0	363.978	
CHUÑA	289.218	78.221	0	65.000	60.000	0	23.914	0	516.352	
COPACABANA	169.084	58.991	0	35.000	0	0	13.981	0	277.056	
LOS POZOS	159.300	44.933	0	40.000	0	0	13.172	0	257.404	
OLIVARES DE SAN NICOLAS	335.151	98.258	0	75.000	50.000	0	27.712	0	586.121	
VILLA GUTIERREZ	215.833	55.033	0	110.000	60.000	0	17.846	0	458.712	
Total general	11.091.389	2.056.580	0	792.000	290.000		917.098	0	15.147.068	

Departamento Juarez Celman

NOMBRE	Copart.	Fo.Fin.Des.	A.T.N.	Fdo.		P.A.M.	Fondo Federal		Fdo. Comp.	Total
				Emerg. y	Desq.		Solidario			
MUNICIPIO										
ALEJANDRO	2.416.971	392.830	0	70.000	0	0	199.849	0	3.079.649	
BENGOLEA	1.144.807	131.206	0	50.000	0	0	94.659	0	1.420.672	
CARNERILLO	1.463.138	159.807	0	10.000	125.000	0	120.980	0	1.878.926	
CHARRAS	1.182.789	131.641	0	0	0	0	97.800	0	1.412.230	
GENERAL CABRERA	4.162.282	774.498	0	0	0	0	344.161	0	5.280.942	
GENERAL DEHEZA	3.824.819	746.545	0	0	0	0	316.257	0	4.887.621	
HUANCHILLAS	1.202.204	178.134	0	120.000	125.000	0	99.405	0	1.724.742	
LA CARLOTA	4.537.435	467.789	0	65.000	0	0	375.180	0	5.445.405	
LOS CISNES	1.049.711	115.699	0	30.000	125.000	0	86.796	0	1.407.206	
OLAETA	1.056.671	121.393	0	0	0	0	87.371	0	1.265.435	
REDUCCION	1.338.757	257.229	0	50.000	0	0	110.696	0	1.756.682	
SANTA EUFEMIA	1.590.408	209.314	0	70.000	125.000	0	131.504	0	2.126.226	
UCACHA	2.392.040	517.487	0	0	150.000	0	197.787	0	3.257.315	
COMUNA										
ASSUNTA	143.779	49.105	0	0	0	0	11.888	0	204.773	
EL RASTREADOR	146.280	49.026	0	0	25.000	0	12.095	0	232.402	
PACHECO DE MELO	140.444	43.400	0	0	25.000	0	11.613	0	220.457	
PASO DEL DURAZNO	165.468	44.668	0	0	20.000	0	13.682	0	243.818	
Total general	27.958.004	4.389.771	0	465.000	720.000		2.311.724	0	35.844.499	

Departamento Marcos Juárez

NOMBRE	Copart.	Fo.Fin.Des.	A.T.N.	Fdo.		Fondo Federal		Fdo. Comp.	Total
				Emerg. y Desq.	P.A.M.	Solidario			
MUNICIPIO									
ALEJO LEDESMA	1.837.107	226.703	0	65.000	200.000		151.902	0	2.480.712
ARIAS	2.955.920	530.470	0	0	0		244.412	0	3.730.802
CAMILO ALDAO	2.350.659	403.945	0	0	0		194.366	0	2.948.970
CAP. GRAL. B. O'HIGGINS	1.009.003	111.255	0	0	75.000		83.430	0	1.278.688
CAVANAGH	1.236.679	139.653	0	30.000	0		102.256	0	1.508.588
COLONIA ITALIANA	1.099.561	118.152	0	0	0		90.918	0	1.308.630
CORRAL DE BUSTOS	3.816.957	359.919	0	40.000	0		315.607	0	4.532.484
CRUZ ALTA	2.896.873	648.517	0	120.000	150.000		239.530	0	4.054.920
GENERAL BALDISSERA	1.550.374	311.046	0	120.000	0		128.194	0	2.109.613
GENERAL ROCA	1.639.802	296.325	0	0	0		135.588	0	2.071.715
GUATIMOZIN	1.616.240	191.243	0	0	80.000		133.640	0	2.021.123
INRIVILLE	2.011.697	293.301	0	0	0		166.338	0	2.471.336
ISLA VERDE	2.138.880	293.140	0	60.000	100.000		176.855	0	2.768.874
LEONES	3.911.772	572.823	0	80.000	0		323.447	0	4.888.042
LOS SURGENTES	1.713.617	234.112	0	237.000	0		141.691	0	2.326.420
MARCOS JUAREZ	8.449.467	664.086	0	90.000	0		698.649	0	9.902.202
MONTE BUEY	2.705.246	440.886	0	15.000	0		223.685	0	3.384.817
SAIRA	1.109.778	126.097	0	25.000	0		91.763	0	1.352.638
COMUNA									
COLONIA BARGE	171.053	48.754	0	0	0		14.144	0	233.951
SALADILLO	171.053	54.272	0	0	60.000		14.144	0	299.469
VILLA ELISA	127.509	43.400	0	0	0		10.543	0	181.452
Total general	44.519.247	6.108.097	0	882.000	665.000		3.681.100	0	55.855.444

Departamento Minas

NOMBRE	Copart.	Fo.Fin.Des.	A.T.N.	Fdo.	Fondo Federal			Total
				Emerg. y Desq.	P.A.M.	Solidario	Fdo. Comp.	
MUNICIPIO								
SAN CARLOS MINAS	1.439.782	459.103	0	50.000	100.000	119.049	0	2.167.934
COMUNA								
CIENAGA DEL CORO	328.719	194.950	0	70.000	50.000	27.180	0	670.850
EL CHACHO	225.448	63.797	0	0	0	18.641	0	307.886
ESTANCIA DE GUADALUPE	277.200	68.717	0	0	0	22.920	0	368.837
GUASAPAMPA	240.278	57.470	0	25.000	0	19.868	0	342.615
LA PLAYA	223.330	67.312	0	20.000	50.000	18.466	0	379.108
TALAINI	188.224	60.483	0	2.000	0	15.563	0	266.270
TOSNO	205.429	56.165	0	110.000	50.000	16.986	0	438.579
Total general	3.128.411	1.027.996	0	277.000	250.000	258.674	0	4.942.081

Departamento Pocho

NOMBRE	Copart.	Fo.Fin.Des.	A.T.N.	Fdo.		Fondo Federal		Total
				Emerg. y Desq.	P.A.M.	Solidario	Fdo. Comp.	
MUNICIPIO								
SALSACATE	1.589.909	404.783	0	40.000	100.000	131.463	0	2.266.154
COMUNA								
CHANCANI	307.049	144.513	0	10.000	60.000	25.389	0	546.951
LAS PALMAS	187.264	76.545	0	0	0	15.484	0	279.293
LOS TALARES	159.851	46.562	0	25.000	0	13.217	0	244.631
SAN GERONIMO	276.683	58.696	0	0	0	22.878	0	358.256
TALA CAÑADA	265.395	111.871	0	0	50.000	21.944	0	449.210
VILLA DE POCHO	238.392	141.243	0	0	80.000	19.712	0	479.346
Total general	3.024.542	984.213	0	75.000	290.000	250.086	0	4.623.841

Departamento Pte. Roque Saenz Peña

NOMBRE	Copart.	Fo.Fin.Des.	A.T.N.	Fdo. Emerg. y Desq.	P.A.M.	Fondo Federal Solidario	Fdo. Comp.	Total
MUNICIPIO								
GENERAL LEVALLE	2.586.175	557.993	0	90.000	130.000	213.839	0	3.578.007
LA CESIRA	1.263.075	138.807	0	10.000	65.000	104.438	0	1.581.321
LABOULAYE	6.970.715	852.291	0	182.000	320.000	576.378	0	8.901.383
MELO	1.248.862	182.285	0	90.000	65.000	103.263	0	1.689.409
ROSALES	1.042.121	116.860	0	10.000	40.000	86.168	0	1.295.149
SERRANO	1.817.845	352.349	0	50.000	90.000	150.310	0	2.460.503
VILLA ROSSI	1.032.044	121.555	0	60.000	40.000	85.335	0	1.338.935
COMUNA								
LEGUIZAMON	143.433	46.670	0	0	10.000	11.860	0	211.962
RIO BAMBA	157.630	43.893	0	30.000	25.000	13.034	0	269.557
SAN JOAQUIN	158.198	51.886	0	0	15.000	13.081	0	238.165
Total general	16.420.096	2.464.589	0	522.000	800.000	1.357.705	0	21.564.391

Departamento Punilla

NOMBRE	Copart.	Fo.Fin.Des.	A.T.N.	Fdo. Emerg. y Desq.	P.A.M.	Fondo Federal Solidario	Fdo. Comp.	Total
MUNICIPIO								
BIALET MASSE	2.390.086	209.652	0	0	0	197.626	0	2.797.363
CAPILLA DEL MONTE	3.724.847	881.063	0	100.000	0	307.991	0	5.013.901
COSQUIN	6.383.696	736.351	0	100.000	265.000	527.840	0	8.012.886
HUERTA GRANDE	2.542.557	259.270	0	0	0	210.233	0	3.012.060
LA CUMBRE	3.014.489	565.942	0	240.000	350.000	249.255	0	4.419.686
LA FALDA	5.037.436	1.219.987	0	425.000	575.000	416.523	0	7.673.946
LOS COCOS	1.175.764	130.083	0	30.000	100.000	97.219	0	1.533.066
SAN ANTONIO DE ARREDONDO	1.831.374	188.906	0	60.000	0	151.428	0	2.231.709
SAN ESTEBAN	1.105.685	120.602	0	0	0	91.424	0	1.317.711
SANTA MARIA DE PUNILLA	3.196.799	310.682	0	183.000	0	264.329	0	3.954.811
TANTI	2.506.964	235.982	0	25.000	0	207.290	0	2.975.236
VALLE HERMOSO	2.543.925	266.093	0	0	600.000	210.346	0	3.620.364
VILLA CARLOS PAZ	16.334.186	3.537.511	0	200.000	0	1.350.602	0	21.422.299
VILLA GIARDINO	2.220.360	268.926	0	17.000	0	183.592	0	2.689.878
VILLA RIO ICHO CRUZ	1.442.660	122.763	0	0	0	119.287	0	1.684.710
VILLA SANTA CRUZ DEL LAGO	1.471.402	137.082	0	0	0	121.664	0	1.730.148
COMUNA								
CABALANGO	175.804	51.770	0	25.000	50.000	14.536	0	317.111
CASA GRANDE	274.999	81.319	0	0	60.000	22.738	0	439.056
CHARBONIER	259.517	84.273	0	74.000	60.000	21.458	0	499.248
CUESTA BLANCA	217.792	62.074	0	34.000	40.000	18.008	0	371.874
ESTANCIA VIEJA	308.064	65.180	0	0	0	25.472	0	398.717
MAYU SUMAJ	413.033	95.259	0	55.000	80.000	34.152	0	677.445
SAN ROQUE	384.429	66.469	0	45.000	80.000	31.787	0	607.685
TALA HUASI	156.122	48.891	0	40.000	40.000	12.909	0	297.923
VILLA PARQUE SIQUIMAN	462.368	109.124	0	27.000	0	38.231	0	636.724
Total general	59.574.360	9.855.253	0	1.680.000	2.300.000	4.925.941	0	78.335.554

Departamento Río Cuarto

NOMBRE	Copart.	Fo.Fin.Des.	A.T.N.	Fdo. Emerg. y Desq.	P.A.M.	Fondo Federal Solidario	Fdo. Comp.	Total
MUNICIPIO								
ACHIRAS	1.603.861	178.270	0	25.000	125.000	132.616	0	2.064.748
ADELIA MARIA	2.957.158	532.112	0	20.000	200.000	244.514	0	3.953.784
ALCIRA	2.554.621	331.665	0	0	180.000	211.230	0	3.277.516
ALPA CORRAL	1.128.900	117.635	0	80.000	0	93.344	0	1.419.879
BERROTARAN	2.788.138	469.549	0	0	180.000	230.539	0	3.668.226
BULNES	1.187.143	130.325	0	40.000	85.000	98.160	0	1.540.628
CHAJAN	1.090.733	121.151	0	40.000	110.000	90.188	0	1.452.072
CORONEL BAIGORRIA	1.316.628	143.148	0	45.000	100.000	108.866	0	1.713.642
CORONEL MOLDES	3.426.495	633.521	0	10.000	200.000	283.322	0	4.553.337
ELENA	1.727.689	272.107	0	50.000	120.000	142.855	0	2.312.650
LA CAUTIVA	1.116.467	124.164	0	110.000	50.000	92.316	0	1.492.947
LAS ACEQUIAS	1.511.979	223.158	0	0	0	125.019	0	1.860.156
LAS HIGUERAS	2.584.014	280.990	0	0	0	213.661	0	3.078.664
LAS VERTIENTES	1.114.198	125.604	0	96.000	80.000	92.128	0	1.507.930
MONTE DE LOS GAUCHOS	1.090.168	113.283	0	25.000	0	90.141	0	1.318.592
RIO CUARTO	45.621.212	5.050.679	0	0	0	3.772.217	0	54.444.107
SAMPACHO	3.101.095	403.416	0	0	200.000	256.416	0	3.960.926
SAN BASILIO	1.812.785	197.488	0	160.000	120.000	149.891	0	2.440.164
SANTA CATALINA	1.954.138	210.713	0	5.000	100.000	161.579	0	2.431.429
TOSQUITAS	1.011.294	110.537	0	20.000	0	83.619	0	1.225.451
VICUÑA MACKENNA	3.804.199	459.604	0	47.500	0	314.552	0	4.625.856
COMUNA								
CHUCUL	215.833	56.149	0	15.000	60.000	17.846	0	364.827
LA CAROLINA "EL POTOSI"	169.759	58.050	0	25.000	50.000	14.037	0	316.845
LAS ALBAHACAS	252.149	67.078	0	0	0	20.849	0	340.076
LAS PEÑAS SUD	167.320	57.179	0	10.000	80.000	13.835	0	328.334
MALENA	203.908	61.139	0	0	0	16.860	0	281.907
SUCO	204.179	68.345	0	90.000	110.000	16.883	0	489.406
VILLA EL CHACAY	169.488	43.795	0	0	0	14.014	0	227.297
WASHINGTON	269.766	81.649	0	0	60.000	22.306	0	433.721
Total general	86.155.315	10.722.501	0	913.500	2.210.000	7.123.803	0	107.125.118

Departamento Río Primero

NOMBRE	Copart.	Fo.Fin.Des.	A.T.N.	Fdo. Emerg. y Desq.	P.A.M.	Fondo Federal Solidario	Fdo. Comp.	Total
MUNICIPIO								
LA PARA	2.045.293	462.077	0	97.000	0	169.116	0	2.773.486
LA PUERTA	1.582.145	169.579	0	50.000	60.000	130.821	0	1.992.545
MONTE CRISTO	3.991.428	446.696	0	0	0	330.034	0	4.768.158
OBISPO TREJO	1.669.163	828.631	0	0	0	138.016	0	2.635.809
PIQUILLIN	1.300.818	149.674	0	0	0	107.559	0	1.558.051
RIO PRIMERO	3.140.640	321.275	0	50.000	0	259.686	0	3.771.601
SANTA ROSA DE RIO PRIMERO	3.301.267	342.730	0	0	0	272.967	0	3.916.964
VILLA FONTANA	1.161.094	131.319	0	12.000	0	96.006	0	1.400.419
COMUNA								
ATAHONA	187.108	49.276	0	75.000	100.000	15.471	0	426.855
CAÑADA DE MACHADO	185.613	71.080	0	0	0	15.348	0	272.041
CAPILLA DE LOS REMEDIOS	405.072	112.084	0	30.000	100.000	33.494	0	680.649
CHALACEA	186.510	53.233	0	90.000	0	15.422	0	345.164
COLONIA LAS CUATRO ESQUINAS	165.281	53.231	0	15.000	0	13.666	0	247.179
COMECHINGONES	229.266	71.370	0	0	0	18.957	0	319.592
DIEGO DE ROJAS	283.682	76.870	0	130.000	0	23.456	0	514.008
EL CRISPIN	179.334	63.844	0	50.000	0	14.828	0	308.006
ESQUINA	216.110	60.757	0	0	0	17.869	0	294.736
KILOMETRO 658	225.080	70.599	0	0	0	18.611	0	314.290
LA POSTA	199.068	63.554	0	95.000	0	16.460	0	374.082
LA QUINTA	185.613	47.251	0	82.000	100.000	15.348	0	430.211
LAS GRAMILLAS	149.435	53.617	0	15.000	0	12.356	0	230.409
LAS SALADAS	169.767	61.144	0	0	0	14.037	0	244.947
MAQUINISTA GALLINI	161.559	56.705	0	80.000	0	13.359	0	311.623
PLAZA DE MERCEDES	147.043	43.971	0	0	0	12.158	0	203.172
SAGRADA FAMILIA	143.456	47.057	0	65.000	0	11.862	0	267.374
Total general	21.610.844	3.907.624	0	936.000	360.000	1.786.905	0	28.601.373

Departamento Río Seco

NOMBRE	Copart.	Fo.Fin.Des.	A.T.N.	Fdo. Emerg. y Desq.	P.A.M.	Fondo Federal Solidario	Fdo. Comp.	Total
MUNICIPIO								
SEBASTIAN EL CANO	1.666.535	442.485	0	0	0	137.798	0	2.246.819
VILLA DE MARIA	2.442.878	983.222	0	140.000	200.000	201.991	0	3.968.091
COMUNA								
CERRO COLORADO	237.399	71.301	0	0	0	19.629	0	328.329
CHAÑAR VIEJO	182.714	59.700	0	25.000	25.000	15.108	0	307.522
EUFRASIO LOZA	212.446	61.124	0	90.000	0	17.566	0	381.136
GUTEMBERG	342.327	134.971	0	30.000	50.000	28.306	0	585.604
LA RINCONADA	271.910	59.597	0	60.000	50.000	22.483	0	463.990
LOS HOYOS	202.744	68.554	0	50.000	0	16.764	0	338.061
PUESTO DE CASTRO	157.050	48.506	0	75.000	70.000	12.986	0	363.543
RAYO CORTADO	336.068	92.060	0	0	50.000	27.788	0	505.916
SANTA ELENA	214.636	65.805	0	0	0	17.747	0	298.189
VILLA CANDELARIA NORTE	306.336	103.502	0	0	0	25.330	0	435.168
Total general	6.573.044	2.190.829	0	470.000	445.000	543.496	0	10.222.369

Departamento Río Segundo

NOMBRE	Copart.	Fo.Fin.Des.	A.T.N.	Fdo. Emerg. y Desq.	P.A.M.	Fondo Federal Solidario	Fdo. Comp.	Total
MUNICIPIO								
CALCHIN	1.511.371	162.817	0	20.000	0	124.969	0	1.819.157
CALCHIN OESTE	1.113.014	175.127	0	50.000	50.000	92.030	0	1.480.172
CAPILLA DEL CARMEN	982.965	106.587	0	60.000	50.000	81.277	0	1.280.828
CARRILOBO	1.382.462	149.442	0	47.000	100.000	114.310	0	1.793.213
COLAZO	1.323.241	149.914	0	22.500	0	109.413	0	1.605.067
COSTASACATE	1.265.442	142.266	0	100.500	100.000	104.634	0	1.712.842
LAGUNA LARGA	3.001.698	595.189	0	67.000	0	248.197	0	3.912.084
LAS JUNTURAS	1.363.199	151.565	0	0	80.000	112.717	0	1.707.481
LUQUE	2.590.865	264.936	0	0	0	214.227	0	3.070.029
MANFREDI	1.145.600	126.262	0	66.000	100.000	94.725	0	1.532.587
MATORRALES	1.170.530	131.653	0	143.000	100.000	96.786	0	1.641.969
ONCATIVO	4.467.084	1.017.259	0	56.000	250.000	369.363	0	6.159.707
PILAR	4.739.930	454.281	0	0	0	391.924	0	5.586.136
POZO DEL MOLLE	2.525.412	455.441	0	55.000	120.000	208.815	0	3.364.668
RIO SEGUNDO	6.411.862	1.131.519	0	55.600	0	530.169	0	8.129.149
SANTIAGO TEMPLE	1.646.241	169.893	0	45.000	0	136.120	0	1.997.254
VILLA DEL ROSARIO	5.151.046	469.661	0	35.000	50.000	425.917	0	6.131.624
COMUNA								
COLONIA VIDELA	140.804	43.401	0	0	50.000	11.642	0	245.848
IMPIRA	164.706	65.125	0	30.000	0	13.619	0	273.451
LOS CHAÑARITOS	191.325	45.840	0	8.000	70.000	15.820	0	330.984
RINCON	283.945	73.412	0	75.000	300.000	23.478	0	755.835
Total general	42.572.743	6.081.590	0	935.600	1.420.000	3.520.152	0	54.530.085

Departamento San Alberto

NOMBRE	Copart.	Fo.Fin.Des.	A.T.N.	Fdo. Emerg. y Desq.	P.A.M.	Fondo Federal Solidario	Fdo. Comp.	Total
MUNICIPIO								
MINA CLAVERO	3.605.222	1.485.532	0	60.000	0	298.100	0	5.448.853
NONO	1.508.320	142.146	0	0	0	124.716	0	1.775.182
SAN PEDRO	2.303.567	238.269	0	20.000	0	190.472	0	2.752.308
VILLA CURA BROCHERO	2.569.388	249.190	0	0	0	212.451	0	3.031.030
VILLA SARMIENTO	2.350.605	245.575	0	0	0	194.361	0	2.790.541
COMUNA								
AMBUL	383.944	102.981	0	0	0	31.747	0	518.672
ARROYO LOS PATOS	304.415	73.010	0	20.000	90.000	25.171	0	512.595
LAS CALLES	331.578	77.693	0	0	0	27.417	0	436.688
LAS RABONAS	325.137	99.382	0	45.000	0	26.884	0	496.404
PANAHOLMA	293.214	55.999	0	57.500	0	24.245	0	430.957
SAN LORENZO	408.587	102.263	0	0	0	33.784	0	544.634
SAN VICENTE	602.930	168.364	0	34.000	0	49.854	0	855.148
SAUCE ARRIBA	353.141	89.304	0	32.500	0	29.200	0	504.145
Total general	15.340.047	3.129.710	0	269.000	90.000	1.268.401	0	20.097.157

Departamento San Javier

NOMBRE	Copart.	Fo.Fin.Des.	A.T.N.	Fdo.		P.A.M.	Fondo Federal		Fdo. Comp.	Total
				Emerg. y	Desq.		Solidario			
MUNICIPIO										
LA PAZ	1.808.583	642.445	0	90.000	60.000		149.544		0	2.750.572
LAS TAPIAS	1.430.618	175.661	0	30.000	70.000		118.291		0	1.824.570
LOS CERRILLOS	1.564.739	228.766	0		0		129.381		0	1.922.887
SAN JAVIER Y YACANTO	1.328.854	182.552	0	80.000	210.000		109.877		0	1.911.284
SAN JOSE	1.505.768	272.587	0	30.000	0		124.505		0	1.932.860
VILLA DE LAS ROSAS	1.993.727	326.767	0	97.000	100.000		164.852		0	2.682.346
VILLA DOLORES	9.515.215	712.625	0	80.000	0		786.771		0	11.094.611
COMUNA										
CONLARA	240.336	53.534	0	50.000	0		19.872		0	363.742
LA POBLACION	259.005	79.511	0	45.000	60.000		21.416		0	464.932
LOS HORNILLOS	424.397	147.069	0		60.000		35.091		0	666.558
LUYABA	537.726	122.316	0	50.000	0		44.462		0	754.504
Total general	20.608.968	2.943.833	0	552.000	560.000		1.704.065		0	26.368.865

Departamento San Justo

NOMBRE	Copart.	Fo.Fin.Des.	A.T.N.	Fdo.		P.A.M.	Fondo Federal		Fdo. Comp.	Total
				Emerg. y	Desq.		Solidario			
MUNICIPIO										
ALICIA	1.820.527	192.227	0	15.000	0		150.531		0	2.178.286
ALTOS DE CHIPION	1.401.257	145.300	0	85.000	150.000		115.864		0	1.897.421
ARROYITO	7.252.519	1.414.956	0	25.000	50.000		599.679		0	9.342.153
BALNEARIA	2.694.768	815.837	0	87.000	0		222.818		0	3.820.423
BRINCKMAN	3.839.260	469.677	0	35.000	0		317.451		0	4.661.389
COLONIA MARINA	1.214.756	128.951	0	160.000	100.000		100.443		0	1.704.150
COLONIA PROSPERIDAD	981.705	109.861	0	2.000	0		81.173		0	1.174.739
COLONIA SAN BARTOLOME	1.249.600	133.186	0	233.000	200.000		103.324		0	1.919.110
COLONIA VIGNAUD	1.147.706	122.703	0	12.000	60.000		94.899		0	1.437.308
DEVOTO	2.652.323	817.880	0	55.000	0		219.309		0	3.744.512
EL ARAÑADO	1.388.086	199.179	0	144.000	200.000		114.775		0	2.046.040
EL FORTIN	1.285.606	131.207	0	53.000	100.000		106.301		0	1.676.114
EL TIO	1.406.241	148.771	0	40.000	0		116.276		0	1.711.288
FREYRE	2.813.937	290.699	0	10.000	100.000		232.672		0	3.447.309
LA FRANCIA	2.006.735	568.525	0	15.000	0		165.928		0	2.756.188
LA PAQUITA	1.140.095	131.763	0	60.000	100.000		94.269		0	1.526.127
LA TORDILLA	1.246.962	135.164	0	5.000	100.000		103.106		0	1.590.232
LAS VARAS	1.260.719	171.478	0	118.000	150.000		104.243		0	1.804.440
LAS VARILLAS	5.681.743	1.273.402	0	20.000	0		469.798		0	7.444.943
MARULL	1.399.498	153.838	0	22.000	0		115.718		0	1.691.055
MIRAMAR	1.521.588	170.985	0	72.000	240.000		125.813		0	2.130.387
MORTEROS	5.776.893	2.564.574	0	235.000	300.000		477.666		0	9.354.133
PORTEÑA	2.496.268	252.970	0	0	0		206.405		0	2.955.644
QUEBRACHO HERRADO	982.878	111.943	0	0	80.000		81.270		0	1.256.091
SACANTA	1.750.839	193.928	0	105.000	0		144.769		0	2.194.536
SAN FRANCISCO	18.847.893	1.623.939	0	20.000	500.000		1.558.449		0	22.550.281
SATURNINO MARIA LASPIUR	1.586.879	181.051	0	24.500	100.000		131.212		0	2.023.642
SEEBER	1.097.639	117.740	0	46.000	100.000		90.759		0	1.452.138
TRANSITO	1.767.821	187.160	0	0	0		146.173		0	2.101.154
VILLA CONCEPCION DEL TIO	1.388.086	153.908	0	68.000	90.000		114.775		0	1.814.768
COMUNA										
COLONIA ANITA	125.205	43.403	0	0	0		10.353		0	178.960
COLONIA ITURRASPE	128.854	44.756	0	0	0		10.654		0	184.264
COLONIA LAS PICHANAS	196.216	51.653	0	0	0		16.224		0	264.093
COLONIA SAN PEDRO	156.921	45.167	0	10.000	40.000		12.975		0	265.063
COLONIA VALTELINA	175.726	54.363	0	20.000	40.000		14.530		0	304.619
PLAZA LUXARDO	181.621	70.291	0	0	50.000		15.017		0	316.929
TORO PUJO	212.775	55.348	0	20.000	0		17.593		0	305.717
VILLA SAN ESTEBAN	140.361	49.191	0	113.000	50.000		11.606		0	364.158
Total general	82.418.507	13.526.975	0	1.929.500	2.900.000		6.814.822		0	107.589.805

Departamento Santa María

NOMBRE	Copart.	Fo.Fin.Des.	A.T.N.	Fdo.		Fondo Federal		Fdo. Comp.	Total
				Emerg. y Desq.	P.A.M.	Solidario			
MUNICIPIO									
ALTA GRACIA	14.416.380	1.212.280	0	50.000	0	1.192.027	0	16.870.687	
ANISACATE	1.762.327	202.601	0	0	100.000	145.719	0	2.210.647	
BOUWER	1.471.434	81.997	0	0	0	121.666	0	1.675.097	
DESPEÑADEROS	2.729.286	383.725	0	135.000	200.000	225.673	0	3.673.684	
LOZADA	1.203.648	123.516	0	20.000	100.000	99.524	0	1.546.688	
MALAGUEÑO	4.550.812	857.193	0	5.000	0	376.287	0	5.789.292	
MONTE RALO	1.037.994	113.201	0	0	80.000	85.827	0	1.317.023	
TOLEDO	1.998.048	174.883	0	0	0	165.210	0	2.338.141	
VILLA PARQUE SANTA ANA	1.602.287	169.732	0	0	0	132.486	0	1.904.505	
COMUNA									
DIQUE CHICO	188.834	43.401	0	0	50.000	15.614	0	297.849	
FALDA DEL CARMEN	394.591	106.638	0	0	0	32.627	0	533.856	
LA PAISANITA	153.664	54.917	0	20.000	50.000	12.706	0	291.287	
LA RANCHERITA	154.772	43.400	0	15.000	50.000	12.797	0	275.969	
LA SERRANITA	232.589	63.130	0	35.000	50.000	19.232	0	399.950	
LOS CEDROS	406.499	87.772	0	8.000	50.000	33.612	0	585.882	
POTRERO DE GARAY	384.622	75.247	0	0	50.000	31.803	0	541.672	
RAFAEL GARCIA	265.820	85.575	0	0	40.000	21.979	0	413.374	
SAN CLEMENTE	166.126	55.974	0	0	25.000	13.736	0	260.836	
VALLE DE ANISACATE	220.958	54.184	0	15.000	50.000	18.270	0	358.412	
VILLA CIUDAD DE AMERICA	338.929	90.737	0	90.000	50.000	28.025	0	597.691	
VILLA DEL PRADO	495.392	86.632	0	0	0	40.962	0	622.986	
VILLA LA BOLSA	351.944	83.380	0	5.000	50.000	29.101	0	519.425	
VILLA LOS AROMOS	344.744	78.989	0	55.000	0	28.505	0	507.238	
VILLA SAN ISIDRO	425.884	82.160	0	0	0	35.214	0	543.258	
Total general	35.297.584	4.411.265	0	453.000	995.000	2.918.601	0	44.075.451	

Departamento Sobremonte

NOMBRE	Copart.	Fo.Fin.Des.	A.T.N.	Fdo.		Fondo Federal		Fdo. Comp.	Total
				Emerg. y Desq.	P.A.M.	Solidario			
MUNICIPIO									
SAN FRANCISCO DEL CHAÑAR	1.826.510	826.785	0	67.500	300.000	151.026	0	3.171.821	
COMUNA									
CAMINIAGA	214.924	77.569	0	0	0	17.771	0	310.264	
CHUÑA HUASI	198.358	48.753	0	0	90.000	16.401	0	353.512	
POZO NUEVO	306.654	81.879	0	0	0	25.356	0	413.890	
Total general	2.546.446	1.034.986	0	67.500	390.000	210.554	0	4.249.486	

Departamento Tercero Arriba

NOMBRE	Copart.	Fo.Fin.Des.	A.T.N.	Fdo.		Fondo Federal		Fdo. Comp.	Total
				Emerg. y Desq.	P.A.M.	Solidario			
MUNICIPIO									
ALMAFUERTE	4.017.868	431.410	0	0	0	332.220	0	4.781.498	
COLONIA ALMADA	1.020.752	117.063	0	121.500	70.000	84.401	0	1.413.716	
CORRALITO	1.410.769	169.179	0	20.000	148.000	116.650	0	1.864.598	
DALMACIO VELEZ	1.342.264	142.936	0	0	0	110.986	0	1.596.186	
HERNANDO	3.931.479	508.940	0	0	0	325.077	0	4.765.496	
JAMES CRAIK	2.287.812	429.735	0	85.000	100.000	189.169	0	3.091.716	
LAS PERDICES	2.328.356	290.734	0	0	0	192.522	0	2.811.612	
LOS ZORROS	1.082.535	120.263	0	0	0	89.510	0	1.292.308	
OLIVA	4.416.268	452.791	0	0	0	365.162	0	5.234.220	
PAMPAYASTA SUD	1.221.206	132.223	0	40.000	70.000	100.976	0	1.564.404	
RIO TERCERO	13.808.828	1.286.063	0	115.000	0	1.141.791	0	16.351.682	
TANCACHA	2.446.896	308.399	0	0	0	202.323	0	2.957.618	
VILLA ASCASUBI	1.553.349	366.058	0	100.000	0	128.440	0	2.147.846	
COMUNA									
GENERAL FOTHERINGHAM	221.209	68.548	0	0	80.000	18.291	0	388.047	
LAS ISLETILLAS	195.479	58.350	0	35.000	70.000	16.163	0	374.992	
PAMPAYASTA NORTE	145.895	45.041	0	50.000	70.000	12.063	0	323.000	
PUNTA DEL AGUA	165.461	55.560	0	168.000	70.000	13.681	0	472.702	
Total general	41.596.426	4.983.291	0	734.500	678.000	3.439.425	0	51.431.642	

Departamento Totoral

NOMBRE	Copart.	Fo.Fin.Des.	A.T.N.	Fdo.		Fondo Federal		Fdo. Comp.	Total
				Emerg. y Desq.	P.A.M.	Solidario			
MUNICIPIO									
CAÑADA DE LUQUE	1.254.790	131.824	0	0	70.000	103.753	0	1.560.368	
LAS PEÑAS	1.389.422	151.575	0	90.000	50.000	114.885	0	1.795.882	
SARMIENTO	1.292.262	130.238	0	80.000	0	106.851	0	1.609.352	
SINSACATE	1.288.223	131.560	0	0	0	106.517	0	1.526.300	
VILLA DEL TOTORAL	3.468.646	466.059	0	275.000	150.000	286.807	0	4.646.513	
COMUNA									
CANDELARIA SUD	201.422	62.220	0	0	0	16.655	0	280.296	
CAPILLA DE SITON	254.151	110.827	0	170.000	100.000	21.015	0	655.993	
LA PAMPA	327.274	92.648	0	0	100.000	27.061	0	546.982	
LOS MISTOLES	170.541	54.149	0	0	0	14.101	0	238.791	
SIMBOLAR	232.011	64.777	0	55.000	0	19.184	0	370.972	
Total general	9.878.742	1.395.877	0	670.000	470.000	816.830	0	13.231.449	

Departamento Tulumba

NOMBRE	Copart.	Fo.Fin.Des.	A.T.N.	Fdo.		Fondo Federal		Fdo. Comp.	Total
				Emerg. y Desq.	P.A.M.	Solidario			
MUNICIPIO									
LAS ARRIAS	1.287.832	366.813	0	85.000	150.000	106.485	0	1.996.130	
LUCIO V. MANSILLA	1.173.614	179.162	0	80.000	0	97.041	0	1.529.817	
SAN JOSE DE LA DORMIDA	2.425.907	194.204	0	130.000	300.000	200.588	0	3.250.698	
SAN JOSE DE LAS SALINAS	1.148.379	128.634	0	20.000	0	94.954	0	1.391.968	
SAN PEDRO NORTE	1.203.615	135.763	0	90.000	0	99.522	0	1.528.900	
VILLA TULUMBA	1.428.294	314.884	0	0	100.000	118.099	0	1.961.278	
COMUNA									
CHURQUI CAÑADA	177.958	47.797	0	104.000	130.000	14.715	0	474.470	
EL RODEO	226.658	54.254	0	51.500	0	18.741	0	351.154	
ROSARIO DEL SALADILLO	219.795	78.291	0	50.000	0	18.174	0	366.260	
Total general	9.292.053	1.499.801	0	610.500	680.000	768.319	0	12.850.673	

Departamento Unión

NOMBRE	Copart.	Fo.Fin.Des.	A.T.N.	Fdo.		Fondo Federal		Fdo. Comp.	Total
				Emerg. y Desq.	P.A.M.	Solidario			
MUNICIPIO									
ALTO ALEGRE	1.163.809	121.670	0	0	0	96.230	0	1.381.710	
BALLESTEROS	1.993.184	217.201	0	50.000	0	164.808	0	2.425.192	
BALLESTEROS SUD	1.047.723	116.346	0	0	0	86.632	0	1.250.701	
BELL VILLE	10.527.487	1.026.245	0	50.000	0	870.471	0	12.474.203	
BENJAMIN GOULD	1.087.964	126.376	0	0	0	89.959	0	1.304.300	
CANALS	3.479.689	646.931	0	50.000	0	287.720	0	4.464.340	
CHILIBROSTE	1.046.562	119.334	0	15.000	0	86.536	0	1.267.432	
CINTRA	1.269.177	136.510	0	0	0	104.943	0	1.510.630	
COLONIA BISMARCK	994.746	112.945	0	0	0	82.251	0	1.189.943	
IDIAZABAL	1.343.578	151.041	0	0	0	111.095	0	1.605.713	
JUSTINIANO POSSE	3.238.832	507.412	0	0	0	267.805	0	4.014.048	
LABORDE	2.613.831	482.114	0	70.000	100.000	216.126	0	3.482.071	
MONTE LEÑA	1.022.532	110.644	0	30.000	0	84.549	0	1.247.725	
MONTE MAIZ	3.044.588	510.010	0	25.000	0	251.744	0	3.831.342	
MORRISON	1.832.808	206.999	0	30.000	0	151.547	0	2.221.353	
NOETINGER	2.313.198	435.971	0	0	0	191.268	0	2.940.438	
ORDOÑEZ	1.647.533	226.657	0	75.000	150.000	136.227	0	2.235.417	
PASCANAS	1.690.662	186.903	0	0	0	139.793	0	2.017.359	
PUEBLO ITALIANO	1.354.860	186.500	0	0	0	112.027	0	1.653.387	
SAN ANTONIO DE LITIN	1.257.885	138.640	0	10.000	30.000	104.009	0	1.540.534	
SAN MARCOS SUD	1.778.093	346.606	0	50.000	0	147.023	0	2.321.722	
VIAMONTE	1.395.687	153.273	0	15.000	0	115.403	0	1.679.364	
WENCESLAO ESCALANTE	1.313.468	150.045	0	30.000	102.437	108.605	0	1.704.555	
COMUNA									
ALDEA SANTA MARIA	168.443	50.674	0	0	0	13.928	0	233.044	
ANA ZUMARAN	175.323	43.403	0	10.000	0	14.497	0	243.223	
COLONIA BREMEN	153.457	55.143	0	0	0	12.689	0	221.289	
VILLA LOS PATOS	124.873	45.636	0	0	0	10.325	0	180.835	
Total general	49.079.995	6.611.229	0	510.000	382.437	4.058.208	0	60.641.868	

