

# Ejecución Presupuestaria Al 30/06/14



**Gobierno de la Provincia de Córdoba**  
**Ministerio de Finanzas**  
**Secretaría de Administración Financiera**  
**Contaduría General de la Provincia**





## Del Presupuesto y sus modificaciones

### Del Presupuesto sancionado originariamente

El Ejercicio Financiero se rige por la Ley de Presupuesto N° 10176 sancionada por la Honorable Asamblea Legislativa.

Por Ley de Presupuesto se autorizó Erogaciones por \$ 44.614.039.000.

Dicha suma se discriminó por Finalidades de la siguiente manera:

FINALIDAD	TOTAL
<b>01 - Administración Gubernamental</b>	<b>12.848.762.000</b>
01.01 - Legislativa	235.712.000
01.02 - Judicial	2.780.723.000
01.03 - Administración General	1.365.557.000
01.04 - Relaciones Interiores	6.554.930.000
01.05 - Administración Fiscal	1.757.030.000
01.06 - Control De La Gestión Pública	128.254.000
01.07 - Información Y Estadísticas Básicas	26.556.000
<b>02 - Servicios De Seguridad Y Justicia</b>	<b>5.207.714.000</b>
02.01 - Seguridad Interior	4.211.097.000
02.02 - Sistema Penal	799.441.000
02.03 - Administración De La Seguridad	147.000.000
02.04 - Justicia	50.176.000
<b>03 - Servicios Sociales</b>	<b>21.606.048.000</b>
03.01 - Salud	4.292.861.000
03.02 - Promoción Y Asistencia Social	940.307.000
03.04 - Educación Y Cultura	15.626.196.000
03.05 - Ciencia Y Técnica	70.048.000
03.06 - Trabajo	68.876.000
03.07 - Vivienda Y Urbanismo	607.760.000
<b>04 - Servicios Económicos</b>	<b>4.771.126.000</b>
04.01 - Energía, Combustibles Y Minería	44.925.000
04.03 - Transporte	2.830.150.000
04.05 - Agricultura, Ganadería Y Recursos Naturales Renovables	350.818.000
04.06 - Industria	78.743.000
04.07 - Comercio, Turismo Y Otros Servicios	95.185.000
04.08 - Seguros y Finanzas	170.987.000
04.09 - Administración De Los Servicios Económicos	1.200.318.000
<b>05 - Deuda Pública</b>	<b>489.941.000</b>
<b>06 - A Clasificar</b>	<b>(309.552.000)</b>
<b>Total general</b>	<b>44.614.039.000</b>

El Cálculo de Recursos destinado a atender las Erogaciones detalladas precedentemente se estimó en \$45.557.011.000, distribuidos según se indica:

	<b>Presupuestado</b>
<b>Ingresos Corrientes</b>	<b>44.032.242.000</b>
<b>1 - Ingresos Impositivos</b>	<b>39.331.758.000</b>
1 - Impuestos Provinciales	15.439.570.000
2 - Participacion Federal De Impuestos	18.973.486.000
3 - Impuestos Nacionales	4.918.702.000
<b>2 - Ingresos No Impositivos</b>	<b>3.596.753.000</b>
1 - Tasas Retributivas de Servicios	1.127.828.000
99 - Fondos No Tributarios	2.468.925.000
<b>4 - Venta De Bienes Y Servicios</b>	<b>104.600.000</b>
1 - Venta De Servicios	97.514.000
2 - Venta De Bienes	7.086.000
<b>5 - Rentas De La Propiedad</b>	<b>10.585.000</b>
2 - Rentas Por Inversiones Financieras	10.000.000
3 - Alquileres	585.000
<b>6 - Transferencias Corrientes</b>	<b>988.546.000</b>
1 - Transferencias Corrientes De Origen Provincial	259.633.000
2 - Transferencias Corrientes De Origen Nacional	728.913.000
<b>Ingresos de Capital</b>	<b>1.524.769.000</b>
<b>10 - Venta De Activos</b>	<b>10.000.000</b>
<b>11 - Recupero De Prestamos</b>	<b>250.201.000</b>
<b>12 - Transferencias de Capital</b>	<b>1.264.568.000</b>
<b>Total General</b>	<b>45.557.011.000</b>

El Balance Financiero Preventivo, resultante de comparar las Erogaciones y Recursos estimados, arrojó una necesidad de Fuentes Financieras Netas de:

<b>Concepto</b>	<b>Presupuesto</b>
<b>Fuentes Financieras</b>	<b>2.869.824.000</b>
Uso del Crédito	1.566.070.000
Remanente de Ejercicios Anteriores	803.754.000
Variaciones Patrimoniales	500.000.000
<b>Aplicaciones Financieras</b>	<b>(3.812.796.000)</b>
Amortización de la deuda	(753.561.000)
Otras Aplicaciones Financieras	(2.559.235.000)
Variaciones Patrimoniales	(500.000.000)
<b>Fuentes Financieras Netas</b>	<b>(942.972.000)</b>



En virtud de lo expuesto el Balance Financiero Preventivo, quedó estimado como sigue:

<b>BALANCE PREVENTIVO</b>	
Ingresos	45.557.011.000
Erogaciones Netas de Economías	(44.614.039.000)
<b>Subtotal</b>	<b>942.972.000</b>
Fuentes Financieras Brutas	2.869.824.000
Aplicaciones Financieras	(3.812.796.000)
<b>BALANCE PREVENTIVO</b>	<b>0</b>

## De las Rectificaciones al Presupuesto

Se detallan a continuación los instrumentos que dieron origen a las rectificaciones de presupuesto:

Res. Nº	Fecha	Importe	Concepto de Recursos
Rm 146	10/06/2014	(12.500.000)	2990700 Fondo Compensador del Transporte Ley 9832
<b>Total</b>		<b>(12.500.000)</b>	

## Del Presupuesto al 30/06/14

Después de las compensaciones producidas en el período, el presupuesto se discrimina por Finalidad de la siguiente manera:

FINALIDAD	TOTAL
<b>01 - Administración Gubernamental</b>	<b>12.831.047.000</b>
01.01 - Legislativa	235.712.000
01.02 - Judicial	2.780.723.000
01.03 - Administración General	1.345.854.000
01.04 - Relaciones Interiores	6.554.930.000
01.05 - Administración Fiscal	1.762.086.000
01.06 - Control De La Gestión Pública	125.242.000
01.07 - Información Y Estadísticas Básicas	26.500.000
<b>02 - Servicios De Seguridad Y Justicia</b>	<b>5.259.974.000</b>
02.01 - Seguridad Interior	4.203.297.000
02.02 - Sistema Penal	799.441.000
02.03 - Administración De La Seguridad	208.000.000
02.04 - Justicia	49.236.000
<b>03 - Servicios Sociales</b>	<b>21.700.646.000</b>
03.01 - Salud	4.283.761.000
03.02 - Promoción Y Asistencia Social	948.968.000
03.04 - Educación Y Cultura	15.716.848.000
03.05 - Ciencia Y Técnica	70.888.000
03.06 - Trabajo	68.876.000
03.07 - Vivienda Y Urbanismo	611.305.000
<b>04 - Servicios Económicos</b>	<b>4.813.883.000</b>
04.01 - Energía, Combustibles Y Minería	43.861.000
04.03 - Transporte	2.847.550.000
04.05 - Agricultura, Ganadería Y Recursos Naturales Renovables	394.818.000
04.06 - Industria	78.743.000
04.07 - Comercio, Turismo Y Otros Servicios	80.056.000
04.08 - Seguros y Finanzas	170.987.000
04.09 - Administración De Los Servicios Económicos	1.197.868.000
<b>05 - Deuda Pública</b>	<b>489.941.000</b>
<b>06 - A Clasificar</b>	<b>(493.952.000)</b>
<b>Total general</b>	<b>44.601.539.000</b>



El cálculo de los Recursos original quedó configurado de la siguiente manera:

	<b>Presupuestado</b>
<b>Ingresos Corrientes</b>	<b>44.019.742.000</b>
<b>1 - Ingresos Impositivos</b>	<b>39.331.758.000</b>
1 - Impuestos Provinciales	15.439.570.000
2 - Participacion Federal De Impuestos	18.973.486.000
3 - Impuestos Nacionales	4.918.702.000
<b>2 - Ingresos No Impositivos</b>	<b>3.584.253.000</b>
1 - Tasas Retributivas de Servicios	1.127.828.000
99 - Fondos No Tributarios	2.456.425.000
<b>4 - Venta De Bienes Y Servicios</b>	<b>104.600.000</b>
1 - Venta De Servicios	97.514.000
2 - Venta De Bienes	7.086.000
<b>5 - Rentas De La Propiedad</b>	<b>10.585.000</b>
2 - Rentas Por Inversiones Financieras	10.000.000
3 - Alquileres	585.000
<b>6 - Transferencias Corrientes</b>	<b>988.546.000</b>
1 - Transferencias Corrientes De Origen Provincial	259.633.000
2 - Transferencias Corrientes De Origen Nacional	728.913.000
<b>Ingresos de Capital</b>	<b>1.524.769.000</b>
<b>10 - Venta De Activos</b>	10.000.000
<b>11 - Recupero De Prestamos</b>	250.201.000
<b>12 - Transferencias de Capital</b>	1.264.568.000
<b>Total General</b>	<b>45.544.511.000</b>

Las Fuentes Financieras Netas de la Administración Provincial en el período fueron las siguientes:

Concepto	Presupuesto
<b>Fuentes Financieras</b>	<b>2.869.824.000</b>
Uso del Crédito	1.566.070.000
Remanente de Ejercicios Anteriores	803.754.000
Variaciones Patrimoniales	500.000.000
<b>Aplicaciones Financieras</b>	<b>(3.812.796.000)</b>
Amortización de la deuda	(753.561.000)
Otras Aplicaciones Financieras	(2.559.235.000)
Variaciones Patrimoniales	(500.000.000)
<b>Fuentes Financieras Netas</b>	<b>(942.972.000)</b>

En virtud de lo expuesto el Balance Financiero Preventivo quedó estimado como sigue:

<b>Balance Financiero Preventivo</b>	
Ingresos	45.544.511.000
Erogaciones Netas de Economías	(44.601.539.000)
<b>Subtotal</b>	<b>942.972.000</b>
Fuentes Financieras Brutas	2.369.824.000
Aplicaciones Financieras	(3.312.796.000)
<b>Balance Preventivo</b>	<b>0</b>

Ejecución Presupuestaria al 30/06/2014





## Resultado Financiero



### Del Resultado Financiero General

Concepto	Presupuesto	Importe
<b>Ingresos Corrientes</b>	<b>44.019.742.000</b>	<b>23.032.964.971</b>
<b>1 - Ingresos Impositivos</b>	<b>39.331.758.000</b>	<b>20.464.872.130</b>
1 - Impuestos Provinciales	15.439.570.000	8.115.872.187
2 - Participacion Federal De Impuestos	18.973.486.000	9.710.228.057
3 - Impuestos Nacionales	4.918.702.000	2.638.771.886
<b>2 - Ingresos No Impositivos</b>	<b>3.584.253.000</b>	<b>2.072.406.831</b>
<b>4 - Venta De Bienes Y Servicios</b>	<b>104.600.000</b>	<b>45.008.699</b>
<b>5 - Rentas De La Propiedad</b>	<b>10.585.000</b>	<b>48.734</b>
<b>6 - Transferencias Corrientes</b>	<b>988.546.000</b>	<b>450.628.577</b>
<b>Erogaciones Corrientes</b>	<b>38.472.558.000</b>	<b>20.254.862.444</b>
01 - Personal	20.892.421.500	11.856.731.904
02 - Bienes De Consumo	1.191.703.000	506.834.530
03 - Servicios No Personales	3.648.436.200	1.419.895.762
04 - Previsión Presupuestaria Corriente	268.048.000	0
05 - Intereses Y Gastos Financieros	525.824.300	256.843.950
06 - Transferencias Para Erogaciones Corrier	11.946.125.000	6.214.556.298
<b>Ahorro Corriente</b>	<b>5.547.184.000</b>	<b>2.778.102.527</b>
<b>Ingresos de Capital</b>	<b>1.524.769.000</b>	<b>789.376.995</b>
10 - Venta De Activos	10.000.000	628.458
11 - Recupero De Prestamos	250.201.000	61.467.201
12 - Transferencias de Capital	1.264.568.000	727.281.336
<b>Erogaciones de Capital</b>	<b>6.128.981.000</b>	<b>1.960.581.522</b>
10 - Transferencias Para Erogaciones De Cai	2.286.441.000	1.095.594.254
11 - Bienes De Capital	480.282.000	58.716.123
12 - Trabajos Públicos	3.678.471.000	782.559.805
13 - Bienes Preexistentes	37.310.000	10.959.392
14 . Previsión Presupuestaria De Capital	150.000.000	0
15 - Activos Financieros	196.477.000	12.751.948
17 - Economías De Gestión	(700.000.000)	0
<b>Ingresos Totales</b>	<b>45.544.511.000</b>	<b>23.822.341.966</b>
<b>Erogaciones Totales</b>	<b>44.601.539.000</b>	<b>22.215.443.966</b>
<b>Resultado Primario</b>	<b>1.468.796.300</b>	<b>1.863.741.951</b>
<b>Resultado Financiero</b>	<b>942.972.000</b>	<b>1.606.898.001</b>
<b>Fuentes Financieras Netas</b>	<b>(942.972.000)</b>	<b>(41.194.417)</b>
<b>Fuentes Financieras</b>	<b>2.369.824.000</b>	<b>307.739.127</b>
20 . Uso del Crédito	1.566.070.000	0
21 . Remanentes Ejercicios Anteriores	803.754.000	307.739.127
<b>Aplicaciones Financieras</b>	<b>3.312.796.000</b>	<b>348.933.544</b>
22 . Amortización De La Deuda	753.561.000	348.678.730
25-Otras Aplicaciones Financieras	2.559.235.000	254.814
<b>Resultado</b>	<b>-</b>	<b>1.565.703.584</b>

Ejecución Presupuestaria al 30/06/2014





## De lo proyectado y efectivamente recaudado

Hasta el fin del período se recaudó el del total presupuestado para el Ejercicio, correspondiendo el 96,69% a Ingresos Corrientes y el 3,31% a Ingresos de Capital.

### Ingresos Totales

	Presupuestado	Recaudado
<b>Ingresos Corrientes</b>	<b>44.019.742.000</b>	<b>23.032.964.971</b>
<b>1 - Ingresos Impositivos</b>	<b>39.331.758.000</b>	<b>20.464.872.130</b>
1 - Impuestos Provinciales	15.439.570.000	8.115.872.187
2 - Participacion Federal De Impuestos	18.973.486.000	9.710.228.057
3 - Impuestos Nacionales	4.918.702.000	2.638.771.886
<b>2 - Ingresos No Impositivos</b>	<b>3.584.253.000</b>	<b>2.072.406.831</b>
1 - Tasas Retributivas de Servicios	1.127.828.000	568.122.428
99 - Fondos No Tributarios	2.456.425.000	1.504.284.403
<b>4 - Venta De Bienes Y Servicios</b>	<b>104.600.000</b>	<b>45.008.699</b>
1 - Venta De Servicios	97.514.000	42.743.137
2 - Venta De Bienes	7.086.000	2.265.562
<b>5 - Rentas De La Propiedad</b>	<b>10.585.000</b>	<b>48.734</b>
2 - Rentas Por Inversiones Financieras	10.000.000	28.737
3 - Alquileres	585.000	19.997
<b>6 - Transferencias Corrientes</b>	<b>988.546.000</b>	<b>450.628.577</b>
1 - Transferencias Corrientes De Origen Provincial	259.633.000	101.950.000
2 - Transferencias Corrientes De Origen Nacional	728.913.000	348.678.577
<b>Ingresos de Capital</b>	<b>1.524.769.000</b>	<b>789.376.995</b>
<b>10 - Venta De Activos</b>	<b>10.000.000</b>	<b>628.458</b>
<b>11 - Recupero De Prestamos</b>	<b>250.201.000</b>	<b>61.467.201</b>
<b>12 - Transferencias de Capital</b>	<b>1.264.568.000</b>	<b>727.281.336</b>
<b>Total General</b>	<b>45.544.511.000</b>	<b>23.822.341.966</b>

### Ingresos Corrientes

#### 1 - Ingresos Impositivos

	Presupuestado	Recaudado
<b>01 - Ingresos Impositivos</b>	<b>39.331.758.000</b>	<b>20.464.872.130</b>
<b>01 - Impuestos Provinciales</b>	<b>15.439.570.000</b>	<b>8.115.872.187</b>
01- Impuesto Sobre Los Ingresos Brutos	12.322.416.000	6.312.212.695
02- Impuesto Inmobiliario	1.139.285.000	738.778.847
03- Impuesto De Sellos	1.409.837.000	688.401.427
04- Impuesto Propiedad Automotor	568.032.000	376.479.218
<b>02 - Participacion Federal De Impuestos</b>	<b>18.973.486.000</b>	<b>9.710.228.057</b>
01- Coparticipacion Federal De Impuestos	16.927.076.000	8.704.034.787
02- Financiamiento Educativo	2.046.410.000	1.006.193.270
<b>03 - Impuestos Nacionales</b>	<b>4.918.702.000</b>	<b>2.638.771.886</b>
01- Impuesto A Las Ganancias-Excedente Fondo Conurbano	2.478.396.000	1.333.524.143
03- Ley N° 24699 - Ganancias (Suma Fija)	38.658.000	19.329.000
04- Ley N° 24699 - Bs. Personales Distribuidos Segun Ley 23548	583.630.000	380.550.095
05- Regimen Simplif./Pequeños Contribuyentes - Ley N° 24977	152.716.000	51.913.952
06- Imp.A Las Ganancias - Necesidades Basicas Insatisfechas	901.623.000	497.037.469
07- Servicios Nacionales Transferidos	125.300.000	62.650.002
11- Impuesto A Los Combustibles - Obras De Vialidad Provincial	194.812.000	85.990.408
12- Impuesto A Los Combustibles - Obras De Infraestructura	106.607.000	49.891.187
13- Impuesto A Los Combustibles - Fo.Na.Vi.	330.960.000	154.885.629
16- Denuncia-Pacto Fiscal-rec a cta x dif de Copart Ley N°: 10077	6.000.000	3.000.000

## 2 - Ingresos No Impositivos

	Presupuestado	Recaudado
<b>02 - Ingresos No Impositivos</b>	<b>3.584.253.000</b>	<b>2.072.406.831</b>
<b>01 - Tasas Retributivas de Servicios</b>	<b>1.127.828.000</b>	<b>568.122.428</b>
01- Poder Judicial -Ley N° 8002-	127.000.000	65.770.760
02- De Transporte -Artículo 11 Y 47 Ley N° 8669-	9.850.000	4.053.357
03- Actividad Nautica -Artículo 9 Ley N° 5040-	670.000	673.739
04- Registro General De La Provincia -Ley N° 9342-	87.000.000	42.978.281
06- Fondo Agropecuario -Leyes 8116 Y 9138	6.850.000	4.687.380
07- Prestadores Privados De Seguridad -Artículo 30 Ley N° 9236-	530.000	421.190
08- Oficina Móvil Del Registro Civil Y Capacidad De Las Personas -Artículo 3 Ley 9138-	3.300.000	2.448.290
09- Departamento De Protección De Alimentos	1.000.000	552.100
10- Productos Químicos O Biológicos De Uso Agropecuario - Ley N° 9164 Art 48	2.500.000	1.252.311
11-Policía de la Provincia de Cba- Art. 3 Ley 7386 y modif.	100.000.000	78.179.774
12- Minería -Ley N° 7059-	1.000.000	703.971
14- Salud	6.300.000	2.929.255
15- Ambiente	7.888.000	3.271.010
17- Tasa Vial Provincia	741.148.000	337.765.619
18- Tasa Sifcos Ley N° 9693	2.600.000	1.781.090
19- Trabajo	4.672.000	3.794.660
99- Otras Tasas Retributivas De Servicios Nc	25.520.000	16.859.640
<b>99 - Fondos No Tributarios</b>	<b>2.456.425.000</b>	<b>1.504.284.403</b>
01- Fondos Caducos De Quiebras - Ley N° 9268 Art 6	500.000	307.932
02- Fondo Mantenimiento de la Red Firme Natural	305.941.000	186.547.089
03- Fondo Recursos Para Ablación E Implantes - Ley N° 9146 Art 1	260.000	485.896
06- Fondo de Consorcios Canaeros	29.957.000	18.278.006
07 - Fondo Compensador Del Transporte Ley 9832	12.500.000	0
08 - Fondo Infraestructura Para Municipios y Comunas	98.775.000	63.033.337
11- Convenios Del Ministerio De Salud Con Organismos Varios	63.200.000	29.392.592
15- Recursos Ley Organica Del Tribunal De Cuentas. - Ley N° 7630 Art 21,22	1.019.000	472.358
17- Fondo Para La Prevención Y Lucha Contra El Fuego - Ley N° 9147 Art 17	56.000.000	28.376.163
19- Fondo Rural Para Infraestructura Y Gasoductos	599.546.000	364.877.986
21- Recursos Por Utilización De Aguas, Canon De Riego Y Otras -Ley N° 8548	27.000.000	15.037.225
23- Fondo Para La Asistencia E Inclusión Social - Ley 9505 Art 15	304.167.000	160.104.174
24- Fondo Para La Prevención De La Violencia Familiar - Ley 9505 Art 23	1.062.000	451.082
26- Defensa Del Consumidor	300.000	165.148
30- Multas En Materia Laboral - Secretaria De Trabajo - Ley N° 8015 Art 5	1.002.000	402.285
31- Multas De Transito - Ley N° 8560 Art 7,8 - Ley N° 8169	108.500.000	113.233.391
33- Otras Multas Nc	3.448.000	1.475.078
37- Fondo Ley 9870 Art. 109	727.548.000	422.102.226
98- Devoluc.Ejerc.Anteriores, Ingresos Eventuales Y Varios	75.000.000	63.019.992
99- Otros Fondos No Tributarios Nc	40.700.000	36.522.443

## 4 - Venta de Bienes y Servicios

	Presupuestado	Recaudado
<b>04 - Venta De Bienes Y Servicios</b>	<b>104.600.000</b>	<b>45.008.699</b>
<b>01 - Venta De Servicios</b>	<b>97.514.000</b>	<b>42.743.137</b>
03- Restitucion Servicios Policlinico Policial - Dto.1677/73	13.500.000	4.808.241
04- Prestación De Servicios Delegación Oficial En C.A.B.A. - Dto.4262/90	104.000	50.824
99- Venta De Otros Servicios	83.910.000	37.884.072
<b>02 - Venta De Bienes</b>	<b>7.086.000</b>	<b>2.265.562</b>
01- Venta De Pliegos, Planos, Etc.	2.361.000	901.375
02- Producido Establecimientos Penitenciarios	4.725.000	1.364.187

## 5 - Rentas de la propiedad

	Presupuestado	Recaudado
<b>05 - Rentas De La Propiedad</b>	<b>10.585.000</b>	<b>48.734</b>
02 - Rentas Por Inversiones Financieras	10.000.000	28.737
03 - Alquileres	585.000	19.997

## 6 - Transferencias Corrientes

	Presupuestado	Recaudado
<b>06 - Transferencias Corrientes</b>	<b>988.546.000</b>	<b>450.628.577</b>
<b>01 - Transferencias Corrientes De Origen Provincial</b>	<b>259.633.000</b>	<b>101.950.000</b>
02- Utilidades Lotería De Córdoba S.E. - Ley N° 8665	259.633.000	101.950.000
<b>02 - Transferencias Corrientes De Origen Nacional</b>	<b>728.913.000</b>	<b>348.678.577</b>
05- Convenios Con El Gobierno Nacional Para Politicas Sociales	42.348.000	36.460.853
07- Aporte Ministerio De Salud De La Nacion-Promin	46.550.000	28.903.468
08- Fondo Cooperativo-Ley 7734 Y Ley 23427	6.600.000	1.761.473
09- Instituto Nacional De Estadísticas Y Censos	3.200.000	660.276
12- Reintegro Penitenciarios Federales Y Otros	33.670.000	23.188.600
13- Aportes Del Tesoro Nacional	2.382.000	0
14- Aporte Nacion Programa Federal - Profe	106.000.000	52.160.990
18- Fondo Incentivo Docente	256.300.000	133.836.920
99- Otras Transferencias De Organismos Nacionales	231.863.000	71.705.996

## Ingresos de Capital

## 10 - Ventas de Activos

	Presupuestado	Recaudado
<b>10 - Venta de Activos</b>	<b>10.000.000</b>	<b>628.458</b>
<b>01 - Ventas de Bienes de Uso</b>	<b>10.000.000</b>	<b>628.458</b>
01 - Venta de Edificios	10.000.000	628.458

## 11 - Recupero de Préstamos

	Presupuestado	Recaudado
<b>11 - Recupero De Prestamos</b>	<b>250.201.000</b>	<b>61.467.201</b>
<b>01 - Recupero De Prestamos Personas Fisicas</b>	<b>115.987.000</b>	<b>33.860.077</b>
01 - De Prestamos Fo.Na.Vi.	115.500.000	33.621.181
99- Otros Recuperos De Prestamos Personas Fisicas	487.000	238.895
<b>02 - Recupero De Prestamos Municipios Y Comunas</b>	<b>96.904.000</b>	<b>21.663.273</b>
05- Por refinanciación Ley 9802	29.700.000	14.837.589
06- Acuerdo Global	104.000	51.707
99- Otros Recuperos De Prestamos Municipios Y comunas	67.100.000	6.773.977
<b>99- Otros Recuperos de Prestamos</b>	<b>37.310.000</b>	<b>5.943.852</b>
99- Otros Recuperos de Prestamos	37.310.000	5.943.852

## 12 - Transferencias de Capital

	Presupuestado	Recaudado
<b>12 - Transferencias de Capital</b>	<b>1.264.568.000</b>	<b>727.281.336</b>
<b>01 - Transferencias de Capital de Origen Provincial</b>	<b>17.000.000</b>	<b>0</b>
01 - Aportes de Organismos del Sector Público Provincial	17.000.000	0
<b>02 - Transferencias de Capital de Origen Nacional</b>	<b>1.247.568.000</b>	<b>727.281.336</b>
01 - Aportes de Organismos del Sector Público Nacional	1.154.000.000	700.687.837
99 - Otros Aportes Nacionales de Capital	93.568.000	26.593.499

## De las Fuentes Financieras

Concepto	Presupuesto	Administración General
<b>Fuentes Financieras</b>	<b>2.369.824.000</b>	<b>307.739.127</b>
Uso del Crédito	1.566.070.000	0
Remanente de Ejercicios Anteriores	803.754.000	307.739.127
<b>Aplicaciones Financieras</b>	<b>3.312.796.000</b>	<b>348.933.544</b>
Amortización de la deuda	753.561.000	348.678.730
Otras Aplicaciones Financieras	2.559.235.000	254.814
<b>Fuentes Financieras Netas</b>	<b>(942.972.000)</b>	<b>(41.194.417)</b>



---

## De la Ejecución Presupuestaria de Gastos

### Análisis Global

La utilización del crédito autorizado en el período fue:

<b>Credito Disponible</b>	<b>45.301.539.000</b>
<b>Total Devengado / Ordenado a Pagar</b>	<b>22.215.443.966</b>
<b>Porcentaje de utilización</b>	<b>49,04%</b>

En el presente capítulo se analiza la Ejecución Presupuestaria de Gastos, reflejando lo imputado a nivel de Compromiso, Ordenado a Pagar y lo Pagado según la siguiente clasificación:

- Por Finalidad y Función
- Por Objeto del Gasto
- Por Finalidad y Objeto del Gasto
- Institucional
- Por Jurisdicción y Objeto del Gasto
- Económica

A sus efectos se presentan los gastos de la Administración General, distribuidos en Rentas Generales, Cuentas Especiales y Recursos Afectados.

## Clasificación del Gasto por Finalidad

Tomando en consideración los grandes agregados resulta:

Finalidad y Función	Presupuestado	Comprometido	Devengado	
			Ordenado a Pagar	Pagado
<b>Total general</b>	<b>45.301.539.000</b>	<b>25.005.763.766</b>	<b>22.215.443.966</b>	<b>19.441.067.018</b>
Rentas Generales	29.267.956.000	16.273.923.932	15.716.770.509	13.790.873.209
Recursos Afectados	16.033.583.000	8.731.839.834	6.498.673.457	5.650.193.809
<b>Erogaciones Figurativas</b>	<b>3.924.008.000</b>	<b>2.564.292.142</b>	<b>2.447.639.411</b>	<b>1.280.008.124</b>
20 - Erogaciones Figurativas	2.053.949.000	1.747.228.877	1.747.228.878	607.480.324
21 - Distribución De Fondos Por Cuenta De Terceros	1.870.059.000	817.063.265	700.410.533	672.527.800
<b>Total</b>	<b>49.225.547.000</b>	<b>27.570.055.908</b>	<b>24.663.083.377</b>	<b>20.721.075.142</b>

### Administración General

Finalidad y Función	Presupuestado	Comprometido	Devengado	
			Ordenado a Pagar	Pagado
01 - Administración Gubernamental	12.831.047.000	6.749.225.587	6.388.180.641	5.929.611.528
02 - Servicios De Seguridad Y Justicia	5.259.974.000	3.217.548.577	3.163.650.520	2.773.612.979
03 - Servicios Sociales	21.700.646.000	11.449.932.283	10.552.170.500	8.994.825.554
04 - Servicios Económicos	4.813.883.000	3.330.844.633	1.853.273.799	1.487.628.517
05 - Deuda Pública	489.941.000	258.212.686	258.168.505	255.388.441
06 - A Clasificar	206.048.000	0	0	0
<b>Total</b>	<b>45.301.539.000</b>	<b>25.005.763.766</b>	<b>22.215.443.966</b>	<b>19.441.067.018</b>

### Análisis porcentual del Gasto respecto de la etapa anterior

Finalidad y Función	% de Comprometido s/Presupuesto	% de Ord.a Pagar s/comprometido	% de Pagado s/Ordenado
01 - Administración Gubernamental	52,60%	94,65%	92,82%
02 - Servicios De Seguridad Y Justicia	61,17%	98,32%	87,67%
03 - Servicios Sociales	52,76%	92,16%	85,24%
04 - Servicios Económicos	69,19%	55,64%	80,27%
05 - Deuda Pública	52,70%	99,98%	98,92%
06 - A Clasificar	0,00%	0,00%	0,00%
<b>Total</b>	<b>55,20%</b>	<b>88,84%</b>	<b>87,51%</b>

### Composición del Gasto Ejecutado por Finalidad.

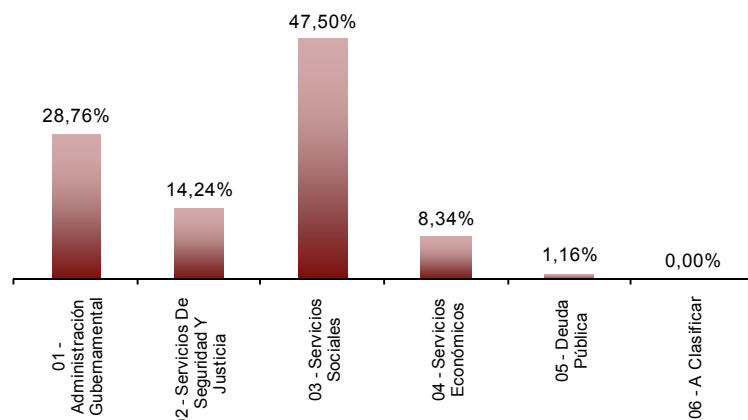





## Rentas generales

Finalidad y Función	Presupuestado	Comprometido	Devengado	
			Ordenado a Pagar	Pagado
01 - Administración Gubernamental	5.631.535.000	2.973.462.231	2.797.632.089	2.582.907.192
02 - Servicios De Seguridad Y Justicia	4.910.087.000	3.096.202.245	3.065.095.291	2.704.332.557
03 - Servicios Sociales	16.589.158.000	9.030.399.463	8.685.145.762	7.380.913.121
04 - Servicios Económicos	1.441.187.000	915.647.306	910.728.862	867.331.898
05 - Deuda Pública	489.941.000	258.212.686	258.168.505	255.388.441
06 - A Clasificar	206.048.000	0	0	0
<b>Total</b>	<b>29.267.956.000</b>	<b>16.273.923.932</b>	<b>15.716.770.509</b>	<b>13.790.873.209</b>

## Recursos afectados

Finalidad y Función	Presupuestado	Comprometido	Devengado	
			Ordenado a Pagar	Pagado
01 - Administración Gubernamental	7.199.512.000	3.775.763.356	3.590.548.553	3.346.704.335
02 - Servicios De Seguridad Y Justicia	349.887.000	121.346.331	98.555.229	69.280.422
03 - Servicios Sociales	5.111.488.000	2.419.532.819	1.867.024.738	1.613.912.433
04 - Servicios Económicos	3.372.696.000	2.415.197.327	942.544.937	620.296.619
<b>Total</b>	<b>16.033.583.000</b>	<b>8.731.839.834</b>	<b>6.498.673.457</b>	<b>5.650.193.809</b>

## Clasificación del Gasto por Función

### 1 - Administración Gubernamental

Función	Presupuestado	Comprometido	Devengado	
			Ordenado a Pagar	Pagado
01.01 - Legislativa	235.712.000	129.437.229	127.692.310	116.054.423
01.02 - Judicial	2.780.723.000	1.540.471.595	1.449.630.066	1.323.809.269
01.03 - Administración General	1.345.854.000	657.333.503	445.274.583	355.433.694
01.04 - Relaciones Interiores	6.554.930.000	3.406.411.245	3.362.631.531	3.181.087.060
01.05 - Administración Fiscal	1.762.086.000	938.563.867	926.314.979	883.989.119
01.06 - Control De La Gestión Pública	125.242.000	66.553.170	66.289.720	59.708.375
01.07 - Información Y Estadísticas Básica	26.500.000	10.454.979	10.347.452	9.529.589
<b>Total</b>	<b>12.831.047.000</b>	<b>6.749.225.587</b>	<b>6.388.180.641</b>	<b>5.929.611.528</b>

### 2 - Servicios de Seguridad y Justicia

Función	Presupuestado	Comprometido	Devengado	
			Ordenado a Pagar	Pagado
02.01 - Seguridad Interior	4.203.297.000	2.640.853.407	2.613.986.741	2.299.891.878
02.02 - Sistema Penal	799.441.000	523.790.852	497.943.246	429.532.614
02.03 - Administración De La Seguridad	208.000.000	30.994.555	30.778.165	25.784.543
02.04 - Justicia	49.236.000	21.909.763	20.942.368	18.403.944
<b>Total</b>	<b>5.259.974.000</b>	<b>3.217.548.577</b>	<b>3.163.650.520</b>	<b>2.773.612.979</b>

### 3 - Servicios Sociales

Función	Presupuestado	Comprometido	Devengado	
			Ordenado a Pagar	Pagado
03.01 - Salud	4.283.761.000	2.408.226.798	2.165.400.943	1.763.489.337
03.02 - Promoción Y Asistencia Social	948.968.000	539.490.694	409.428.288	331.873.508
03.04 - Educación Y Cultura	15.716.848.000	8.086.298.920	7.699.633.123	6.647.920.003
03.05 - Ciencia Y Técnica	70.888.000	36.540.556	27.577.116	21.057.679
03.06 - Trabajo	68.876.000	39.163.937	38.256.437	34.793.906
03.07 - Vivienda Y Urbanismo	611.305.000	340.211.377	211.874.594	195.691.121
<b>Total</b>	<b>21.700.646.000</b>	<b>11.449.932.283</b>	<b>10.552.170.500</b>	<b>8.994.825.554</b>

### 4 - Servicios Económicos

Función	Presupuestado	Comprometido	Devengado	
			Ordenado a Pagar	Pagado
04.01 - Energía, Combustibles Y Minería	43.861.000	23.423.196	11.931.547	6.709.670
04.03 - Transporte	2.847.550.000	2.166.360.033	811.035.036	515.350.839
04.05 - Agricultura, Ganadería Y Recursos Naturales	394.818.000	231.961.832	123.278.515	95.419.665
04.06 - Industria	78.743.000	29.235.812	27.411.913	23.470.638
04.07 - Comercio, Turismo Y Otros Servicios	80.056.000	41.784.504	41.744.536	23.878.870
04.08 - Seguros y Finanzas	170.987.000	33.522.996	33.522.996	31.391.654
04.09 - Administración De Los Servicios Económicos	1.197.868.000	804.556.259	804.349.256	791.407.181
<b>Total</b>	<b>4.813.883.000</b>	<b>3.330.844.633</b>	<b>1.853.273.799</b>	<b>1.487.628.517</b>

### 5 - Deuda Pública

Función	Presupuestado	Comprometido	Devengado	
			Ordenado a Pagar	Pagado
05 - Deuda Pública	489.941.000	258.212.686	258.168.505	255.388.441
<b>Total</b>	<b>489.941.000</b>	<b>258.212.686</b>	<b>258.168.505</b>	<b>255.388.441</b>

### 6 - A clasificar

Función	Presupuestado	Comprometido	Devengado	
			Ordenado a Pagar	Pagado
06.02 - Previsión Presupuestaria	206.048.000	0	0	0
<b>Total</b>	<b>206.048.000</b>	<b>0</b>	<b>0</b>	<b>0</b>

## Por Objeto del gasto

### Administración General

Partida Principal	Presupuestado	Comprometido	Devengado	
			Ordenado a Pagar	Pagado
01 . Personal	20.892.421.500	11.856.731.904	11.856.731.904	10.683.680.512
02 . Bienes De Consumo	1.191.703.000	596.140.718	506.834.530	367.281.028
03 . Servicios No Personales	3.648.436.200	1.919.353.990	1.419.895.762	1.089.297.669
04 . Previsión Presupuestaria Corriente	268.048.000	0	0	0
05 . Intereses Y Gastos Financieros	525.824.300	256.888.132	256.843.950	255.633.108
06 . Transferencias Para Erogaciones Corrientes	11.946.125.000	6.397.152.322	6.214.556.298	5.608.976.174
10 . Transferencias Para Erogaciones De Capital	2.286.441.000	1.332.658.478	1.095.594.254	933.054.239
11 . Bienes De Capital	480.282.000	104.513.893	58.716.123	32.626.889
12 . Trabajos Públicos	3.678.471.000	2.503.984.339	782.559.805	456.538.279
13 . Bienes Preexistentes	37.310.000	11.272.062	10.959.392	4.731.143
14 . Previsión Presupuestaria De Capital	150.000.000	0	0	0
15 . Activos Financieros	196.477.000	27.067.928	12.751.948	9.247.977
<b>Total</b>	<b>45.301.539.000</b>	<b>25.005.763.766</b>	<b>22.215.443.966</b>	<b>19.441.067.018</b>

### Análisis porcentual del Gasto respecto de la etapa anterior

Partida Principal	% de Comprometido s/Presupuesto	% de Ord.a Pagar s/comprometido	% de Pagado s/Ordenado
01 - Personal	56,75%	100,00%	90,11%
02 - Bienes De Consumo	50,02%	85,02%	72,47%
03 - Servicios No Personales	52,61%	73,98%	76,72%
04 - Previsión Presupuestaria Corriente	0,00%	0,00%	0,00%
05 - Intereses Y Gastos Financieros	48,85%	99,98%	99,53%
06 - Transferencias Para Erogaciones Corrier	53,55%	97,15%	90,26%
10 - Transferencias Para Erogaciones De Ca	58,29%	82,21%	85,16%
11 - Bienes De Capital	21,76%	56,18%	55,57%
12 - Trabajos Públicos	68,07%	31,25%	58,34%
13 - Bienes Preexistentes	30,21%	97,23%	0,00%
14 - Previsión Presupuestaria De Capital	0,00%	0,00%	0,00%
15 - Activos Financieros	13,78%	47,11%	72,52%
<b>Total</b>	<b>55,20%</b>	<b>88,84%</b>	<b>87,51%</b>

### Composición del Gasto Ejecutado por Objeto.

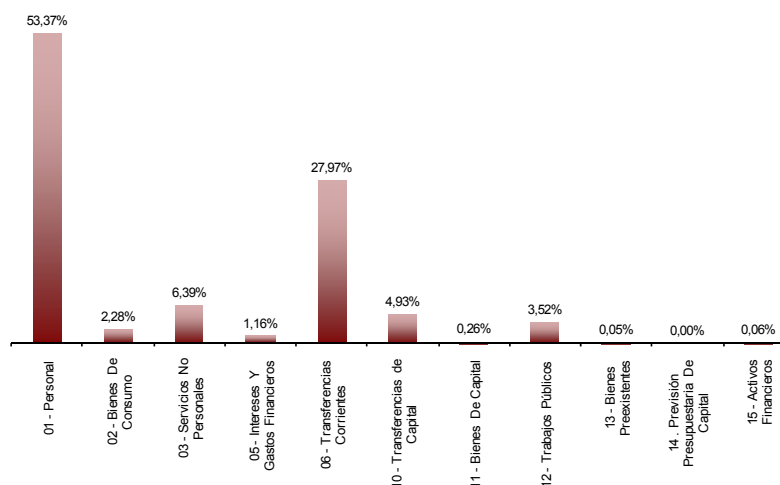

## Rentas Generales

Partida Principal	Presupuestado	Comprometido	Devengado	
			Ordenado a Pagar	Pagado
01 . Personal	18.022.963.500	10.511.971.159	10.511.971.159	9.406.396.006
02 . Bienes De Consumo	800.023.000	462.679.912	394.274.839	265.049.388
03 . Servicios No Personales	2.873.536.200	1.622.764.267	1.223.035.851	922.326.942
04 . Previsión Presupuestaria Corriente	268.048.000	0	0	0
05 . Intereses Y Gastos Financieros	525.810.300	256.888.132	256.843.950	255.633.108
06 . Transferencias Para Erogaciones Corrientes	5.117.544.500	2.855.416.041	2.793.744.603	2.438.116.793
10 . Transferencias Para Erogaciones De Capital	1.066.867.000	491.365.022	489.057.122	470.623.432
11 . Bienes De Capital	215.448.500	33.196.941	17.473.018	12.213.448
12 . Trabajos Públicos	58.418.000	22.823.999	13.864.177	10.236.552
13 . Bienes Preexistentes	16.820.000	9.364.124	9.051.454	2.823.205
14 . Previsión Presupuestaria De Capital	150.000.000	0	0	0
15 . Activos Financieros	152.477.000	7.454.335	7.454.335	7.454.335
<b>Total</b>	<b>29.267.956.000</b>	<b>16.273.923.932</b>	<b>15.716.770.509</b>	<b>13.790.873.209</b>

## Recursos afectados

Partida Principal	Presupuestado	Comprometido	Devengado	
			Ordenado a Pagar	Pagado
01 . Personal	2.869.458.000	1.344.760.745	1.344.760.745	1.277.284.506
02 . Bienes De Consumo	391.680.000	133.460.806	112.559.691	102.231.640
03 . Servicios No Personales	774.900.000	296.589.723	196.859.911	166.970.728
05 . Intereses Y Gastos Financieros	14.000	0	0	0
06 . Transferencias Para Erogaciones Corrientes	6.828.580.500	3.541.736.281	3.420.811.695	3.170.859.381
10 . Transferencias Para Erogaciones De Capital	1.219.574.000	841.293.456	606.537.132	462.430.807
11 . Bienes De Capital	264.833.500	71.316.951	41.243.105	20.413.441
12 . Trabajos Públicos	3.620.053.000	2.481.160.340	768.695.628	446.301.727
13 . Bienes Preexistentes	20.490.000	1.907.938	1.907.938	1.907.938
15 . Activos Financieros	44.000.000	19.613.593	5.297.613	1.793.642
<b>Total</b>	<b>16.033.583.000</b>	<b>8.731.839.834</b>	<b>6.498.673.457</b>	<b>5.650.193.809</b>

## Partidas Parciales

### Partida 01 - Personal

Partida Parcial	Presupuestado	Comprometido	Devengado	
			Ordenado a Pagar	Pagado
01 . Personal Permanente	14.669.380.500	9.128.259.002	9.128.259.002	8.216.657.617
02 . Personal No Permanente	4.817.396.000	2.261.178.688	2.261.178.688	2.040.219.018
03 . Régimen De Pasividad Anticipada Ley 8836	89.795.000	2.491.982	2.491.982	2.269.971
04 . Asignaciones Familiares	303.488.000	63.305.658	63.305.658	58.538.227
05 . Servicios Extraordinarios	11.684.000	5.933.874	5.933.874	5.440.415
06 . Asistencia Social Al Personal	146.534.000	47.232.292	47.232.292	37.067.885
07 . Retroactividades	665.936.000	266.252.992	266.252.992	248.034.888
08 . Fondo Incentivo Docente	188.208.000	82.077.415	82.077.415	75.452.491
<b>Total Personal</b>	<b>20.892.421.500</b>	<b>11.856.731.904</b>	<b>11.856.731.904</b>	<b>10.683.680.512</b>

### Partida 02 - Bienes De Consumo

Partida Parcial	Presupuestado	Comprometido	Devengado	
			Ordenado a Pagar	Pagado
01 . Alimentos Para Personas	331.147.000	190.942.705	173.850.586	155.153.781
02 . Combustibles Y Lubricantes	145.957.500	63.299.370	61.822.720	55.755.740
03 . Textiles Y Vestuario	37.501.500	6.672.721	5.254.484	3.398.886
04 . Productos Agropecuarios Y Forestales	10.193.000	2.110.735	1.897.643	1.405.702
05 . Productos Impresos	17.746.500	2.940.591	2.696.237	2.199.675
06 . Productos Farmacéuticos Y Medicinales	479.180.000	273.921.362	207.356.221	111.050.468
07 . Material Para Seguridad	4.740.000	2.122.912	264.912	172.319
08 . Productos Para Limpieza E Higiene	11.094.000	4.610.189	4.314.814	2.458.226
09 . Útiles E Insumos De Escritorio, Enseñanza E Informáticos	48.023.500	17.819.953	14.682.222	12.066.653
10 . Repuestos, Accesorios Y Herramientas Menores	69.955.500	23.435.464	21.953.431	18.664.102
11 . Productos Químicos	15.598.000	4.345.154	3.492.957	2.543.211
12 . Productos De Cuero, Caucho, Piel Y Plástico.	5.939.500	1.269.076	1.266.055	748.612
13 . Minerales	4.135.000	736.685	736.429	618.786
14 . Productos Metálicos	6.273.000	1.617.417	946.027	829.218
98 . Gastos Devengados	0	0	6.011.658	0
99 . Otros Bienes De Consumo N.C.	4.219.000	296.384	288.134	215.648
<b>Total Bienes de Consumo</b>	<b>1.191.703.000</b>	<b>596.140.718</b>	<b>506.834.530</b>	<b>367.281.028</b>

### Partida 03- Servicios No Personales

Partida Parcial	Presupuestado	Comprometido	Devengado	
			Ordenado a Pagar	Pagado
01 . Servicios Básicos	135.274.000	83.042.054	58.894.078	41.732.067
02 . Alquileres Y Derechos	72.470.500	36.257.035	20.183.631	14.819.597
03 . Servicio De Mantenimiento Y Reparación	154.385.200	65.260.829	41.791.516	32.882.754
04 . Servicios Comerciales, De Seguros Y Bancarios	837.767.000	304.520.753	299.070.772	296.520.066
05 . Servicios Técnicos, Profesionales Y De Terceros	316.415.000	126.198.632	88.743.635	56.906.096
06 . Impuestos, Derechos, Tasas	8.785.000	5.180.509	5.145.439	4.963.910
07 . Acciones Judiciales	52.142.000	33.335.407	32.181.646	23.225.956
08 . Pasajes, Viáticos, Movilidad Y Compensaciones	45.726.000	12.994.911	12.788.873	11.414.171
09 . Publicidad Y Propaganda	238.284.000	133.198.195	21.408.184	9.176.906
10 . Reposición Gastos Mantenimiento De Uniformes Y Otros	107.341.000	106.821.388	106.821.388	95.438.538
11 . Servicio De Vigilancia	152.363.000	104.346.863	104.291.495	82.283.075
12 . Servicios De Limpieza, Lavado Y Desinfecciones	437.509.000	205.060.384	122.716.670	63.758.922
13 . Servicio De Racionamiento En Cocido	820.604.000	399.055.526	163.876.266	61.316.223
14 . Art Para Personal De La Administración Pública	40.090.000	783.210	783.210	761.173
15 . Perfeccionamiento Y Capacitación	10.595.000	848.333	294.892	243.814
16 . Cortesía Y Homenaje	11.076.000	2.056.331	2.056.331	1.653.939
17 . Gastos Reservados	3.000.000	2.000.000	2.000.000	500.000
18 . Prestaciones Por Siniestro De Muerte E Incapacidad Laboral	170.987.000	33.522.996	33.522.996	31.391.654
97 . Servicios No Personales P.I.	0	255.478.484	255.478.484	255.478.484
98 . Gastos Devengados	0	0	41.995.085	0
99 . Otros Servicios No Personales N.C.	33.622.500	9.392.151	5.851.171	4.830.323
<b>Total Servicios No Personales</b>	<b>3.648.436.200</b>	<b>1.919.353.990</b>	<b>1.419.895.762</b>	<b>1.089.297.669</b>

## Partida 04 – Previsión Presupuestaria Corriente

Partida Parcial	Presupuestado	Comprometido	Devengado	
			Ordenado a Pagar	Pagado
01 . Previsión Presupuestaria Corriente	268.048.000	0	0	0
<b>Total Erogaciones Ctes. sin Discriminar</b>	<b>268.048.000</b>	<b>0</b>	<b>0</b>	<b>0</b>

## Partida 05 - Intereses De Deudas

Partida Parcial	Presupuestado	Comprometido	Devengado	
			Ordenado a Pagar	Pagado
01 . De Deuda Pública En Moneda Nacional	336.436.000	110.604.572	110.604.572	110.604.572
02 . De Deuda Pública En Moneda Extranjera	18.730.000	6.768.189	6.768.189	5.811.003
03 . De Títulos Y Bonos Emitidos Por El Estado Provincial	125.733.000	70.589.482	70.545.301	70.545.301
05 . De Deudas Con Proveedores Y Contratistas	467.000	155.347	155.347	99.354
97 . Intereses Y Gastos Financieros P.I.	0	67.452.585	67.452.585	68.409.771
99 . Otros Intereses Y Gastos Financieros N.C	44.458.300	1.317.957	1.317.957	163.107
<b>Total Intereses y Gastos Financieros</b>	<b>525.824.300</b>	<b>256.888.132</b>	<b>256.843.950</b>	<b>255.633.108</b>

## Partida 06 - Transferencias para Financiar Erogaciones Corrientes

Partida Parcial	Presupuestado	Comprometido	Devengado	
			Ordenado a Pagar	Pagado
01 . A Municipios Y Otros Entes Comunales	6.392.751.000	3.203.349.923	3.200.722.599	3.019.417.340
02 . A Organismos Que Integran La Apnf.	1.550.582.000	859.496.211	859.496.211	700.855.498
03 . A Otros Organismos Del Estado Provincial	133.931.000	70.180.054	70.180.054	55.893.336
Público	79.816.000	36.636.024	36.636.024	33.626.241
06 . Transferencias Al Sector Privado	3.789.045.000	2.184.819.523	1.996.190.152	1.784.380.880
P.I	0	42.670.585	42.670.585	14.802.878
98 . Gastos Devengados	0	0	8.660.672	0
<b>Total Transf.P/Financiar Erog.Corrientes</b>	<b>11.946.125.000</b>	<b>6.397.152.322</b>	<b>6.214.556.298</b>	<b>5.608.976.174</b>

## Partida 10 - Transferencias para Financiar Erogaciones de Capital

Partida Parcial	Presupuestado	Comprometido	Devengado	
			Ordenado a Pagar	Pagado
01 . A Municipios Y Entes Comunales	564.070.000	247.399.880	178.645.254	167.432.286
02 . A Organismos Que Integran La Apnf	1.313.187.000	622.534.483	622.534.483	554.902.818
03 . A Otros Organismos Del Estado Provincial	206.458.000	201.252.716	71.252.716	31.252.716
04 . A Entidades No Provinciales Del Sector	6.000.000	6.000.000	6.000.000	4.000.000
05 . Transferencias Al Sector Privado	196.716.000	108.193.992	56.920.395	45.528.601
97 . Transferencias Para Erogaciones De Capital	0	147.277.407	147.277.407	129.937.818
98 . Gastos Devengados	0	0	12.964.000	0
99 . Otras Transferencias Para Erogaciones De Capital N.C.	10.000	0	0	0
<b>Total Transferencias p/erog de capital</b>	<b>2.286.441.000</b>	<b>1.332.658.478</b>	<b>1.095.594.254</b>	<b>933.054.239</b>

## Partida 11 - Bienes De Capital

Partida Parcial	Presupuestado	Comprometido	Devengado	
			Ordenado a Pagar	Pagado
01 . Maquinarias, Equipos, Herramientas E Instrumentos	205.514.500	61.365.269	32.208.362	21.855.082
02 . Medios De Transporte	141.067.000	17.479.074	12.392.559	5.127.745
03 . Elementos De Seguridad	75.753.500	7.866.225	7.027.851	400.767
04 . Colecciones, Elementos De Museos Y Bibliotecas, Piezas De Carácter Histórico	6.295.000	494.415	465.543	422.543
05 . Instalaciones	27.710.000	2.877.290	2.175.653	2.108.122
06 . Semovientes	169.000	22.132	22.132	21.335
07 . Activos Intangibles	23.179.000	14.409.487	2.892.403	2.691.294
98 . Gastos Devengados	0	0	1.531.620	0
99 . Otros Bienes De Capital N.C	594.000	0	0	0
<b>Total Bienes de Capital</b>	<b>480.282.000</b>	<b>104.513.893</b>	<b>58.716.123</b>	<b>32.626.889</b>

## Partida 12 - Trabajos Públicos

Partida Parcial	Presupuestado	Comprometido	Devengado	
			Ordenado a Pagar	Pagado
01 . Personal Permanente	77.794.000	44.342.946	44.342.946	33.879.076
02 . Personal No Permanente	4.126.000	2.654.038	2.654.038	2.013.790
03 . Bienes Para Obras - Equipamientos	7.615.000	2.349.662	2.143.115	1.367.852
04 . Materias Primas Y Materiales	14.284.800	8.871.832	8.851.205	7.830.361
05 . Servicios	28.296.700	14.815.339	9.885.636	8.285.657
06 . Obras - Ejecución Por Terceros	3.538.571.500	2.428.629.972	655.458.547	402.709.497
07 . Actualización E Intereses Por Pagos En Mora	7.323.000	1.988.048	1.988.048	167.787
98 . Gastos Devengados	0	0	56.903.766	0
99 . Otros Trabajos Públicos N.C.	460.000	332.504	332.504	284.258
<b>Total Trabajos Publicos</b>	<b>3.678.471.000</b>	<b>2.503.984.339</b>	<b>782.559.805</b>	<b>456.538.279</b>

## Partida 13 - Bienes Preexistentes

Partida Parcial	Presupuestado	Comprometido	Devengado	
			Ordenado a Pagar	Pagado
01 . Terrenos	23.206.000	9.598.731	9.286.060	3.057.811
02 . Edificios, Obras E Instalaciones	14.104.000	1.673.332	1.673.332	1.673.332
<b>Total Bienes Preexistentes</b>	<b>37.310.000</b>	<b>11.272.062</b>	<b>10.959.392</b>	<b>4.731.143</b>

## Partida 14 . Previsión Presupuestaria De Capital

Partida Parcial	Presupuestado	Comprometido	Devengado	
			Ordenado a Pagar	Pagado
01 . Previsión Presupuestaria De Capital	150.000.000	0	0	0
<b>Total Activos Financieros</b>	<b>150.000.000</b>	<b>0</b>	<b>0</b>	<b>0</b>

## Partida 15 - Activos Financieros

Partida Parcial	Presupuestado	Comprometido	Devengado	
			Ordenado a Pagar	Pagado
01 . Préstamos A Corto Plazo	2.000.000	0	0	0
02 . Préstamos A Largo Plazo	42.000.000	19.613.593	5.297.613	1.793.642
03 . Aportes De Capital	152.477.000	7.454.335	7.454.335	7.454.335
<b>Total Activos Financieros</b>	<b>196.477.000</b>	<b>27.067.928</b>	<b>12.751.948</b>	<b>9.247.977</b>

## Por Finalidad y Objeto del Gasto

### 1 – Administración Gubernamental

Partida Principal	Presupuestado	Comprometido	Devengado	
			Ordenado a Pagar	Pagado
01 . Personal	3.855.785.000	2.067.187.220	2.067.187.220	1.903.064.250
02 . Bienes De Consumo	76.156.000	29.451.466	24.390.543	22.172.699
03 . Servicios No Personales	1.388.424.000	866.131.079	683.074.424	640.787.575
05 . Intereses Y Gastos Financieros	42.662.000	335.799	335.799	139.031
06 . Transferencias Para Erogaciones Corrientes	6.375.972.000	3.249.137.299	3.248.207.299	3.092.890.470
10 . Transferencias Para Erogaciones De Capital	531.463.000	315.638.339	252.561.119	211.839.231
11 . Bienes De Capital	102.662.000	29.902.206	15.106.292	13.526.489
12 . Trabajos Públicos	276.236.000	174.558.336	80.812.156	34.914.244
13 . Bienes Preexistentes	28.210.000	9.364.124	9.051.454	2.823.205
15 . Activos Financieros	153.477.000	7.519.718	7.454.335	7.454.335
<b>Total</b>	<b>12.831.047.000</b>	<b>6.749.225.587</b>	<b>6.388.180.641</b>	<b>5.929.611.528</b>

### 2 – Servicios de Seguridad y Justicia

Partida Principal	Presupuestado	Comprometido	Devengado	
			Ordenado a Pagar	Pagado
01 . Personal	4.228.133.500	2.743.057.951	2.743.057.951	2.452.427.673
02 . Bienes De Consumo	275.487.000	125.734.701	103.538.548	75.205.599
03 . Servicios No Personales	461.307.500	286.719.481	270.340.756	228.008.218
05 . Intereses Y Gastos Financieros	70.000	46.998	46.998	34.358
06 . Transferencias Para Erogaciones Corrientes	53.766.500	23.388.987	18.901.167	6.194.139
10 . Transferencias Para Erogaciones De Capital	8.130.000	5.030.300	2.527.500	550.000
11 . Bienes De Capital	202.515.500	17.196.958	15.486.462	2.484.444
12 . Trabajos Públicos	30.564.000	16.373.201	9.751.138	8.708.547
<b>Total</b>	<b>5.259.974.000</b>	<b>3.217.548.577</b>	<b>3.163.650.520</b>	<b>2.773.612.979</b>

### 3 – Servicios Sociales

Partida Principal	Presupuestado	Comprometido	Devengado	
			Ordenado a Pagar	Pagado
01 . Personal	12.604.209.000	6.936.112.823	6.936.112.823	6.231.386.940
02 . Bienes De Consumo	822.455.000	436.496.086	374.535.223	265.979.760
03 . Servicios No Personales	1.552.656.700	707.066.759	417.085.867	176.901.516
04 . Previsión Presupuestaria Corriente	212.000.000	0	0	0
05 . Intereses Y Gastos Financieros	274.300	112.909	112.909	71.279
06 . Transferencias Para Erogaciones Corrientes	4.813.309.500	2.712.380.824	2.557.887.178	2.146.475.304
10 . Transferencias Para Erogaciones De Capital	486.813.000	100.854.921	60.121.111	48.536.093
11 . Bienes De Capital	143.394.500	47.880.543	19.587.220	14.414.371
12 . Trabajos Públicos	1.013.634.000	487.571.269	179.522.617	107.358.711
13 . Bienes Preexistentes	8.900.000	1.907.938	1.907.938	1.907.938
15 . Activos Financieros	43.000.000	19.548.210	5.297.613	1.793.642
<b>Total</b>	<b>21.700.646.000</b>	<b>11.449.932.283</b>	<b>10.552.170.500</b>	<b>8.994.825.554</b>

### 4 – Servicios Económicos

Partida Principal	Presupuestado	Comprometido	Devengado	
			Ordenado a Pagar	Pagado
01 . Personal	204.294.000	110.373.910	110.373.910	96.801.649
02 . Bienes De Consumo	17.605.000	4.458.464	4.377.136	3.922.970
03 . Servicios No Personales	246.048.000	59.436.671	49.387.794	43.600.360
06 . Transferencias Para Erogaciones Corrientes	703.077.000	412.245.212	389.560.653	363.416.261
10 . Transferencias Para Erogaciones De Capital	1.260.035.000	911.134.918	780.384.524	672.128.914
11 . Bienes De Capital	31.710.000	9.534.185	8.536.148	2.201.586
12 . Trabajos Públicos	2.350.914.000	1.823.661.272	510.653.633	305.556.777
13 . Bienes Preexistentes	200.000	0	0	0
<b>Total</b>	<b>4.813.883.000</b>	<b>3.330.844.633</b>	<b>1.853.273.799</b>	<b>1.487.628.517</b>

### 5 – Deuda Pública

Partida Principal	Presupuestado	Comprometido	Devengado	
			Ordenado a Pagar	Pagado
05 . Intereses Y Gastos Financieros	482.818.000	256.392.425	256.348.244	255.388.441
12 . Trabajos Públicos	7.123.000	1.820.261	1.820.261	0
<b>Total</b>	<b>489.941.000</b>	<b>258.212.686</b>	<b>258.168.505</b>	<b>255.388.441</b>



## Clasificación Institucional del Gasto

### Administración General

Jurisdicción	Presupuestado	Comprometido	Devengado	
			Ordenado a Pagar	Pagado
101 - Dependencia Inmediata Del Poder Ejecutivo	1.110.062.000	579.191.901	579.059.451	418.293.676
102 - Ministerio De Comunicación Pública Y Desarrollo Estratég	263.634.000	151.351.697	37.579.313	22.659.766
106 - Secretaría De Integración Regional Y Relaciones Internaci	7.273.000	3.400.505	3.303.458	2.940.735
110 - Ministerio De Gobierno Y Seguridad	4.705.029.000	2.797.424.939	2.727.022.851	2.382.427.181
115 - Ministerio De Finanzas	2.279.463.000	1.288.711.771	1.279.130.442	1.185.195.851
120 - Ministerio De Gestión Pública	1.342.453.000	616.161.193	558.005.444	452.103.489
125 - Ministerio de Agricultura, Ganadería y Alimentos	135.863.000	41.212.816	38.143.567	32.261.395
135 - Ministerio De Educación	12.594.099.000	6.743.294.651	6.518.804.068	5.813.980.133
140 - Ministerio De Justicia Y Derechos Humanos	957.273.000	584.071.973	556.057.383	480.805.504
145 - Ministerio De Salud	4.090.557.000	2.350.926.192	2.115.596.365	1.721.770.349
150 - Ministerio De Infraestructura	3.681.254.000	2.560.142.810	964.419.158	624.589.172
155 - Ministerio De Agua, Ambiente Y Servicios Públicos	632.196.000	395.860.485	223.503.242	185.004.332
165 - Ministerio De Desarrollo Social	939.927.000	542.077.296	416.112.445	345.172.680
170 - Gastos Generales De La Administración	9.166.479.000	4.497.307.199	4.449.355.415	4.191.496.766
180 - Ministerio De Trabajo	68.876.000	39.163.937	38.256.437	34.793.906
185 - Ministerio De Industria, Comercio, Minería Y Desarrollo Ci	192.208.000	83.791.597	73.141.561	54.945.276
200 - Poder Legislativo	245.735.000	134.605.568	132.860.649	119.579.116
300 - Poder Judicial	2.780.723.000	1.540.471.595	1.449.630.066	1.323.809.269
400 - Defensoría Del Pueblo	28.554.000	14.692.252	13.991.532	12.094.851
450 - Defensoría De Los Derechos De Niñas, Niños Y Adolesce	9.087.000	3.963.133	3.785.862	3.568.513
500 - Tribunal De Cuentas	70.794.000	37.940.254	37.685.254	33.575.060
<b>Total</b>	<b>45.301.539.000</b>	<b>25.005.763.766</b>	<b>22.215.443.966</b>	<b>19.441.067.018</b>

### Análisis porcentual del gasto respecto de la etapa anterior

Jurisdicción	% de Comprometido	% de Ord.a Pagar	% de Pagado
	s/Presupuesto	s/comprometido	s/Ordenado
101 - Dependencia Inmediata Del Poder Ejecutivo	52,18%	99,98%	72,24%
102 - Ministerio De Comunicación Pública Y Desarrollo Estratégico	57,41%	24,83%	60,30%
106 - Secretaría De Integración Regional Y Relaciones Internacionales	46,76%	97,15%	89,02%
110 - Ministerio De Gobierno Y Seguridad	59,46%	97,48%	87,36%
115 - Ministerio De Finanzas	56,54%	99,26%	92,66%
120 - Ministerio De Gestión Pública	45,90%	90,56%	81,02%
125 - Ministerio de Agricultura, Ganadería y Alimentos	30,33%	92,55%	84,58%
135 - Ministerio De Educación	53,54%	96,67%	89,19%
140 - Ministerio De Justicia Y Derechos Humanos	61,01%	95,20%	86,47%
145 - Ministerio De Salud	57,47%	89,99%	81,38%
150 - Ministerio De Infraestructura	69,55%	37,67%	64,76%
155 - Ministerio De Agua, Ambiente Y Servicios Públicos	62,62%	56,46%	82,77%
165 - Ministerio De Desarrollo Social	57,67%	76,76%	82,95%
170 - Gastos Generales De La Administración	49,06%	98,93%	94,20%
180 - Ministerio De Trabajo	56,86%	97,68%	90,95%
185 - Ministerio De Industria, Comercio, Minería Y Desarrollo Científico Y Tecnológico	43,59%	87,29%	75,12%
200 - Poder Legislativo	54,78%	98,70%	90,00%
300 - Poder Judicial	55,40%	94,10%	91,32%
400 - Defensoría Del Pueblo	51,45%	95,23%	86,44%
450 - Defensoría De Los Derechos De Niñas, Niños Y Adolescentes	43,61%	95,53%	94,26%
500 - Tribunal De Cuentas	53,59%	99,33%	89,09%
<b>Total</b>	<b>55,20%</b>	<b>88,84%</b>	<b>87,51%</b>

Composición del Gasto Ejecutado a nivel Institucional.

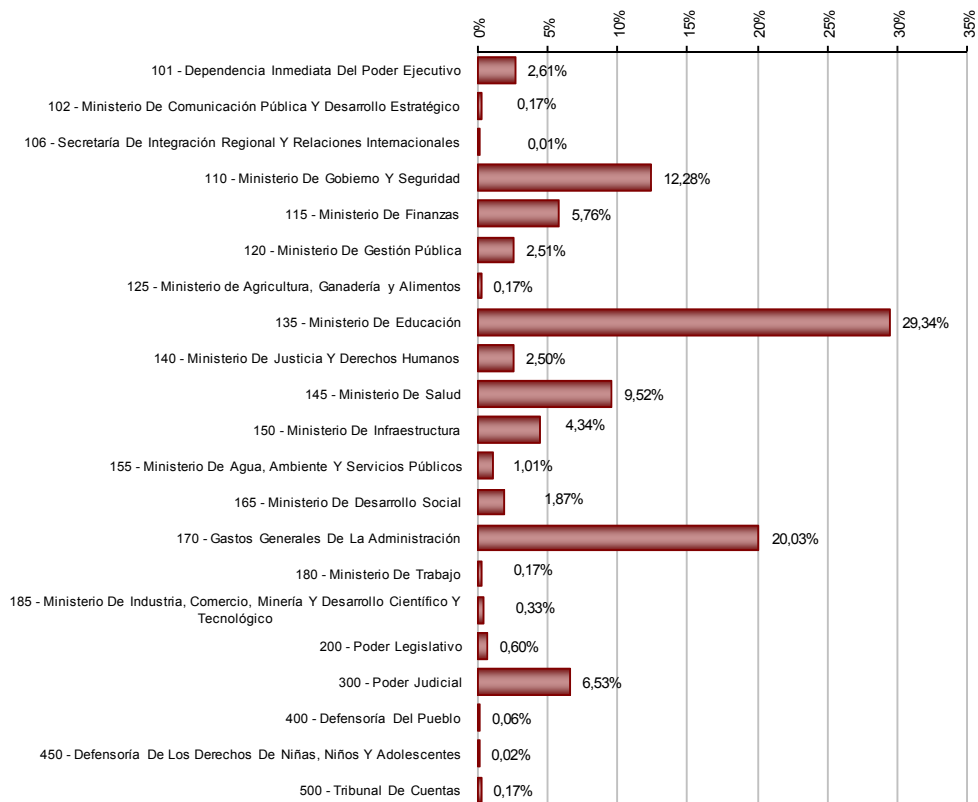

## Rentas Generales

Jurisdicción	Presupuestado	Comprometido	Devengado	
			Ordenado a Pagar	Pagado
101 - Dependencia Inmediata Del Poder Ejecutivo	1.110.062.000	579.191.901	579.059.451	418.293.676
102 - Ministerio De Comunicación Pública Y Desarrollo E:	263.634.000	151.351.697	37.579.313	22.659.766
106 - Secretaría De Integración Regional Y Relaciones Int	7.273.000	3.400.505	3.303.458	2.940.735
110 - Ministerio De Gobierno Y Seguridad	4.254.519.000	2.611.954.289	2.607.529.955	2.307.981.955
115 - Ministerio De Finanzas	1.916.763.000	1.024.413.382	1.016.941.288	979.705.211
120 - Ministerio De Gestión Pública	1.278.946.000	602.631.518	544.475.769	438.634.873
125 - Ministerio De Agricultura, Ganadería y Alimentos	78.566.000	36.739.034	33.851.492	29.655.859
135 - Ministerio De Educación	9.299.574.000	5.245.156.352	5.233.016.074	4.595.216.609
140 - Ministerio De Justicia Y Derechos Humanos	928.418.000	575.604.907	548.613.582	475.155.017
145 - Ministerio De Salud	3.801.025.000	2.218.645.358	2.001.793.015	1.623.825.972
150 - Ministerio De Infraestructura	120.609.000	96.204.335	96.158.135	96.155.437
155 - Ministerio De Agua, Ambiente Y Servicios Públicos	64.780.000	32.287.822	32.287.822	29.572.336
165 - Ministerio De Desarrollo Social	667.046.000	384.939.053	333.303.762	294.935.438
170 - Gastos Generales De La Administración	2.381.607.000	1.046.903.993	998.952.209	961.957.624
180 - Ministerio De Trabajo	53.327.000	31.663.378	31.244.558	28.616.239
185 - Ministerio De Industria, Comercio, Minería Y Desam	180.418.000	81.670.650	71.060.582	52.947.318
200 - Poder Legislativo	245.735.000	134.605.568	132.860.649	119.579.116
300 - Poder Judicial	2.517.944.000	1.364.443.056	1.363.577.981	1.267.882.195
400 - Defensoría Del Pueblo	28.554.000	14.692.252	13.991.532	12.094.851
500 - Tribunal De Cuentas	69.156.000	37.424.882	37.169.882	33.062.983
<b>Total</b>	<b>29.267.956.000</b>	<b>16.273.923.932</b>	<b>15.716.770.509</b>	<b>13.790.873.209</b>

## Recursos Afectados

Jurisdicción	Presupuestado	Comprometido	Devengado	
			Ordenado a Pagar	Pagado
110 - Ministerio De Gobierno Y Seguridad	450.510.000	185.470.650	119.492.896	74.445.226
115 - Ministerio De Finanzas	362.700.000	264.298.389	262.189.154	205.490.640
120 - Ministerio De Gestión Pública	63.507.000	13.529.675	13.529.675	13.468.616
125 - Ministerio De Agricultura, Ganadería y Alimentos	57.297.000	4.473.782	4.292.075	2.605.536
135 - Ministerio De Educación	3.294.525.000	1.498.138.299	1.285.787.995	1.218.763.524
140 - Ministerio De Justicia Y Derechos Humanos	28.855.000	8.467.066	7.443.801	5.650.487
145 - Ministerio De Salud	289.532.000	132.280.834	113.803.351	97.944.377
150 - Ministerio De Infraestructura	3.560.645.000	2.463.938.475	868.261.023	528.433.735
155 - Ministerio De Agua, Ambiente Y Servicios Públicos	567.416.000	363.572.663	191.215.420	155.431.995
165 - Ministerio De Desarrollo Social	272.881.000	157.138.243	82.808.683	50.237.241
170 - Gastos Generales De La Administración	6.784.872.000	3.450.403.206	3.450.403.206	3.229.539.142
180 - Ministerio De Trabajo	15.549.000	7.500.559	7.011.879	6.177.667
185 - Ministerio De Industria, Comercio, Minería Y Desarrollo Científi	11.790.000	2.120.948	2.080.980	1.997.958
300 - Poder Judicial	262.779.000	176.028.539	86.052.084	55.927.074
450 - Defensoría De Los Derechos De Niñas, Niños Y Adolescentes	9.087.000	3.963.133	3.785.862	3.568.513
500 - Tribunal De Cuentas	1.638.000	515.372	515.372	512.077
<b>Total</b>	<b>16.033.583.000</b>	<b>8.731.839.834</b>	<b>6.498.673.457</b>	<b>5.650.193.809</b>

## Por Jurisdicción

Detalle de Partidas 20, 21, 22 y 25 por Jurisdicción:

Jurisdicción	Presupuestado	Compromiso	Devengado Ordenado a Pagar	Pagado
<b>110 - Ministerio De Gobierno Y Seguridad</b>	<b>116.535.000</b>	<b>28.266.113</b>	<b>27.936.735</b>	<b>3.039.938</b>
20 . Erogaciones Figurativas	70.035.000	19.477.119	19.477.119	0
21 . Distribución De Fondos Por Cuenta De Terceros	46.500.000	8.788.994	8.459.615	3.039.938
<b>140 - Ministerio De Justicia Y Derechos Humanos</b>	<b>4.880.000</b>	<b>3.015.305</b>	<b>3.015.305</b>	<b>534.345</b>
20 . Erogaciones Figurativas	4.880.000	3.015.305	3.015.305	534.345
<b>145 - Ministerio De Salud</b>	<b>24.100.000</b>	<b>2.902.401</b>	<b>2.902.401</b>	<b>0</b>
20 . Erogaciones Figurativas	24.100.000	2.902.401	2.902.401	0
<b>150 - Ministerio De Infraestructura</b>	<b>720.508.000</b>	<b>408.669.134</b>	<b>293.317.883</b>	<b>259.246.097</b>
20 . Erogaciones Figurativas	318.638.000	236.049.052	236.049.052	220.000.000
21 . Distribución De Fondos Por Cuenta De Terceros	401.870.000	172.620.082	57.268.830	39.246.097
<b>155 - Ministerio De Agua, Ambiente Y Servicios Públicos</b>	<b>890.988.000</b>	<b>369.194.483</b>	<b>368.222.381</b>	<b>362.227.381</b>
20 . Erogaciones Figurativas	10.865.000	7.395.000	7.395.000	1.400.000
21 . Distribución De Fondos Por Cuenta De Terceros	880.123.000	361.799.483	360.827.381	360.827.381
<b>165 - Ministerio De Desarrollo Social</b>	<b>61.480.000</b>	<b>9.100.000</b>	<b>9.100.000</b>	<b>1.496.032</b>
20 . Erogaciones Figurativas	9.100.000	9.100.000	9.100.000	1.496.032
21 . Distribución De Fondos Por Cuenta De Terceros	52.380.000	0	0	0
<b>170 - Gastos Generales De La Administración</b>	<b>5.335.313.000</b>	<b>2.076.435.446</b>	<b>2.075.478.251</b>	<b>990.897.876</b>
20 . Erogaciones Figurativas	1.533.331.000	1.452.690.000	1.452.690.000	372.549.947
21 . Distribución De Fondos Por Cuenta De Terceros	489.186.000	273.854.707	273.854.707	269.414.384
22 . Amortización De La Deuda	753.561.000	349.635.925	348.678.730	348.678.730
25 . Otras Aplicaciones Financieras	2.559.235.000	254.814	254.814	254.814
<b>300 - Poder Judicial</b>	<b>83.000.000</b>	<b>16.600.000</b>	<b>16.600.000</b>	<b>11.500.000</b>
20 . Erogaciones Figurativas	83.000.000	16.600.000	16.600.000	11.500.000
<b>Total general</b>	<b>7.236.804.000</b>	<b>2.914.182.881</b>	<b>2.796.572.956</b>	<b>1.628.941.668</b>

## Jurisdicción 1.01: Dependencia Inmediata del Poder Ejecutivo

*Por partida principal*

Partida Principal	Presupuestado	Comprometido	Devengado	
			Ordenado a Pagar	Pagado
01 . Personal	70.777.000	38.460.265	38.460.265	35.228.707
02 . Bienes De Consumo	1.416.000	822.862	822.862	757.507
03 . Servicios No Personales	7.069.000	2.780.268	2.647.818	2.463.249
05 . Intereses Y Gastos Financieros	51.000	0	0	0
06 . Transferencias Para Erogaciones Corri	1.011.436.000	530.738.582	530.738.582	377.561.344
10 . Transferencias Para Erogaciones De C	16.694.000	6.065.600	6.065.600	1.969.067
11 . Bienes De Capital	1.619.000	324.324	324.324	313.801
12 . Trabajos Públicos	1.000.000	0	0	0
<b>Total</b>	<b>1.110.062.000</b>	<b>579.191.901</b>	<b>579.059.451</b>	<b>418.293.676</b>

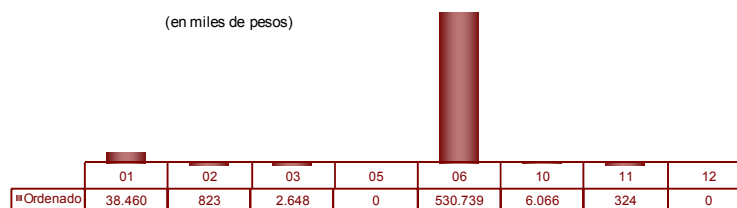
*Por programas*

Programa	Presupuesto	Compromiso	Devengado	
			Ordenado a Pagar	Pagado
001 - Fiscalía De Estado	54.448.000	28.612.915	28.604.465	26.133.315
003 - Aportes A Agencia Córdoba Turismo - S.E.M.	76.586.000	40.199.427	40.199.427	22.764.206
004 - Aportes A Agencia Córdoba Deportes - S.E.M.	81.947.000	38.572.072	38.572.072	19.000.694
005 - Aportes Agencia Córdoba Cultura - S.E.	278.075.000	142.979.453	142.979.453	108.779.077
006 - Aportes Agencia De Promoción De Empleo Y Formación Profesional	475.448.000	234.802.605	234.802.605	166.822.305
007 - Aporte Agencia Córdoba Joven	20.644.000	9.812.611	9.812.611	7.982.463
009 - Audiencia Y Ceremonial	21.430.000	9.540.203	9.540.203	8.867.223
010 - Aportes Universidad Provincial Córdoba	95.430.000	70.438.013	70.438.013	54.181.666
220 - Secretaria De Control Y Auditoría	6.054.000	4.234.601	4.110.601	3.762.727
<b>Total general</b>	<b>1.110.062.000</b>	<b>579.191.901</b>	<b>579.059.451</b>	<b>418.293.676</b>

## Jurisdicción 1.02: Ministerio De Comunicación Pública Y Desarrollo Estratégico

### Por partida principal

Partida Principal	Presupuestado	Comprometido	Devengado	
			Ordenado a Pagar	Pagado
01 . Personal	17.004.000	12.590.452	12.590.452	11.202.605
02 . Bienes De Consumo	1.350.000	441.688	441.688	384.582
03 . Servicios No Personales	239.860.000	136.699.502	22.927.118	10.400.354
06 . Transferencias Para Erogaciones Corri	3.282.000	500.000	500.000	0
11 . Bienes De Capital	2.138.000	1.120.055	1.120.055	672.226
<b>Total</b>	<b>263.634.000</b>	<b>151.351.697</b>	<b>37.579.313</b>	<b>22.659.766</b>

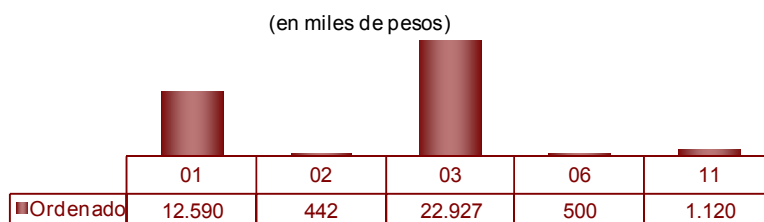

### Por programas

Programa	Presupuesto	Compromiso	Devengado	
			Ordenado a Pagar	Pagado
020 - Secretaría De Información Pública	237.989.000	135.370.453	21.844.569	9.755.167
080 - Ministerio De Comunicación Pública Y Desarrollo Estra	21.363.000	14.976.246	14.729.746	12.703.129
083 - Consejo Para La Planificación Estratégica De La Provin	3.282.000	500.000	500.000	0
088 - Secretaría De Desarrollo Estratégico	1.000.000	504.998	504.998	201.470
<b>Total general</b>	<b>263.634.000</b>	<b>151.351.697</b>	<b>37.579.313</b>	<b>22.659.766</b>

## Jurisdicción 1.06: Secretaría de Integración Regional y Relaciones Internacionales

### Por partida principal

Partida Principal	Presupuestado	Comprometido	Devengado	
			Ordenado a Pagar	Pagado
01 . Personal	4.395.000	2.503.822	2.503.822	2.313.536
02 . Bienes De Consumo	550.000	200.481	199.591	187.466
03 . Servicios No Personales	2.018.000	638.788	542.631	400.119
06 . Transferencias Para Erogaciones Corri	200.000	0	0	0
11 . Bienes De Capital	100.000	57.414	57.414	39.614
12 . Trabajos Públicos	10.000	0	0	0
<b>Total</b>	<b>7.273.000</b>	<b>3.400.505</b>	<b>3.303.458</b>	<b>2.940.735</b>

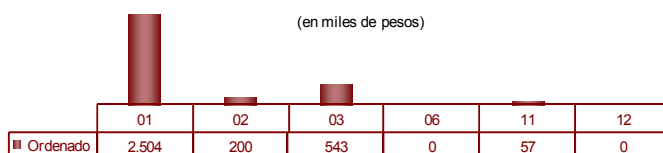

### Por programas

Programa	Presupuesto	Compromiso	Devengado	
			Ordenado a Pagar	Pagado
060 - Secretaría De Integración Y Relaciones Internacionale	6.093.000	3.119.086	3.077.538	2.790.069
061 - Desarrollo Regional	485.000	174.990	119.491	53.810
062 - Vinculación Internacional	695.000	106.429	106.429	96.856
<b>Total general</b>	<b>7.273.000</b>	<b>3.400.505</b>	<b>3.303.458</b>	<b>2.940.735</b>

## Jurisdicción 1.10: Ministerio De Gobierno Y Seguridad

## Por partida principal

Partida Principal	Presupuestado	Comprometido	Devengado	
			Ordenado a Pagar	Pagado
01 . Personal	3.684.740.000	2.374.755.219	2.374.755.219	2.114.548.815
02 . Bienes De Consumo	187.170.000	66.582.346	62.638.799	55.664.231
03 . Servicios No Personales	395.138.500	235.925.937	221.525.008	190.831.985
06 . Transferencias Para Erogaciones Corri	74.906.000	21.300.205	17.235.605	6.227.179
10 . Transferencias Para Erogaciones De C	156.925.000	82.476.357	36.193.843	13.522.887
11 . Bienes De Capital	196.408.500	16.335.275	14.624.779	1.632.084
12 . Trabajos Públicos	9.741.000	49.600	49.600	0
<b>Total</b>	<b>4.705.029.000</b>	<b>2.797.424.939</b>	<b>2.727.022.851</b>	<b>2.382.427.181</b>

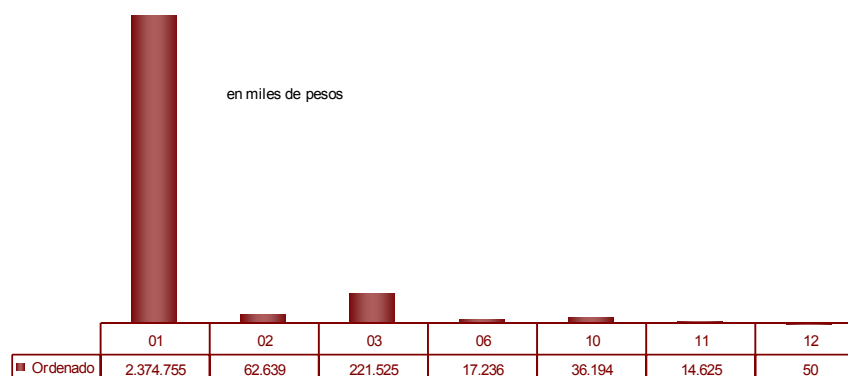

## Por programas

Programa	Presupuesto	Compromiso	Devengado	
			Ordenado a Pagar	Pagado
070 - Prevención Y Asistencia A Las Víctimas De La Trata	13.205.000	2.771.224	2.771.224	2.377.856
100 - Ministerio De Gobierno Y Seguridad	126.332.000	47.116.145	47.076.065	42.353.192
103 - Comunidades Regionales	1.200.000	0	0	0
104 - Relación Y Apoyo Con O.N.G. Y Municipios	2.050.000	320.000	320.000	291.000
105 - Programa De Asistencia Municipal (P.A.M)	31.000.000	5.864.706	5.864.706	2.150.000
106 - (I.P.C.M) Inst. Pcial De Capacitación Municipal	2.000.000	19.715	19.715	1.390
109 - Participación Ciudadana	4.000.000	75.486	75.486	8.634
110 - (C.E) Partidos Políticos- Ley 9572	11.875.000	0	0	0
111 - Fondo Infraestructura Para Municipios Y Comunas	98.775.000	71.439.671	27.659.957	10.695.207
750 - Políticas De Seguridad Pública	201.227.000	29.667.391	29.451.001	24.591.944
751 - Defensa Civil	3.925.000	42.117	42.117	35.267
753 - (C.E.) Seguridad Náutica - Cuenta Especial Ley 5040	2.170.000	379.854	379.854	235.782
754 - (C.E.) Agencias Privadas De Seguridad - Cuenta Esp	2.230.000	17.923	17.923	12.787
755 - (C.E.) Seguridad Vial Y Prevención - Cuenta Especial	78.000.000	12.502.284	7.697.654	767.073
756 - Mantenimiento De La Seguridad Y El Orden Y Lucha	3.857.829.000	2.524.549.104	2.520.381.241	2.234.876.949
757 - (C.E.) Servicios Policiales - Cuenta Especial Ley 738	113.660.000	55.942.589	49.212.389	47.709.562
758 - (C.E.) Policía De La Provincia - Seguridad Vial Y Prev	41.550.000	16.639.338	13.308.114	6.812.431
759 - (C.E.) Policlínico Policial - Cuenta Especial Decreto 1	14.500.000	2.134.205	2.115.505	1.945.776
760 - Tribunal De Conducta Policial	4.571.000	1.327.164	1.327.164	1.192.599
761 - (C.E) Comisión Provincial De Tránsito Y Seguridad Vi	13.750.000	0	0	0
762 - Consejo De Seguridad Deportiva Provincial (Co.Se.De	535.000	99.124	99.124	73.393
763 - Reparación Y Construcción De Comisarías	3.922.000	72.350	72.350	0
764 - (C.E.) Prevención Y Lucha Contra El Fuego - Cuenta	74.000.000	26.414.788	19.101.500	6.266.607
765 - Programa De Prevención Y Control Del Trafico Ilícito I	2.202.000	0	0	0
766 - Seguridad Participativa	521.000	29.761	29.761	29.730
<b>Total general</b>	<b>4.705.029.000</b>	<b>2.797.424.939</b>	<b>2.727.022.851</b>	<b>2.382.427.181</b>

## Jurisdicción 1.15: Ministerio De Finanzas

### Por partida principal

Partida Principal	Presupuestado	Comprometido	Devengado	
			Ordenado a Pagar	Pagado
01 . Personal	434.877.000	235.367.167	235.367.167	216.609.250
02 . Bienes De Consumo	7.314.000	1.685.954	1.661.642	1.563.528
03 . Servicios No Personales	46.212.000	28.453.774	19.741.727	14.254.895
05 . Intereses Y Gastos Financieros	345.000	321.706	321.706	126.659
06 . Transferencias Para Erogaciones Corrientes	528.425.000	325.562.963	325.562.963	319.718.102
10 . Transferencias Para Erogaciones De Capital	1.216.493.000	695.026.543	695.026.543	631.491.412
11 . Bienes De Capital	6.907.000	1.037.078	753.181	736.969
12 . Trabajos Públicos	38.890.000	1.256.586	695.515	695.035
<b>Total</b>	<b>2.279.463.000</b>	<b>1.288.711.771</b>	<b>1.279.130.442</b>	<b>1.185.195.851</b>

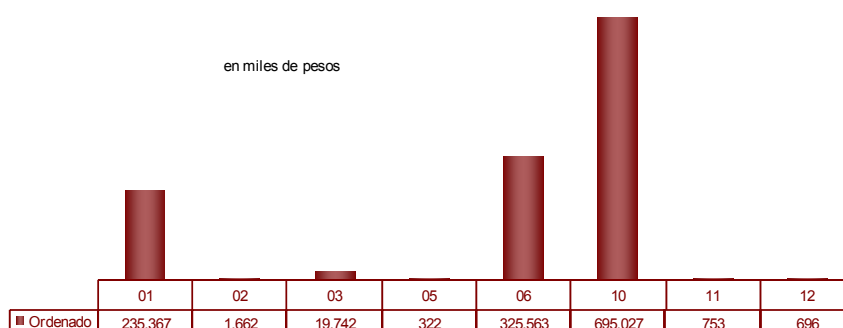

### Por programas

Programa	Presupuesto	Compromiso	Devengado	
			Ordenado a Pagar	Pagado
081 - Aportes A Corporación Inmobiliaria Córdoba S.A.	1.890.000	1.171.093	1.171.093	883.160
082 - Estadística Provincial	20.800.000	9.130.396	9.022.870	8.256.796
084 - Aportes A Agencia Córdoba De Inversión Y Financiamiento S.E.M.	1.504.018.000	796.408.629	796.408.629	784.291.701
086 - I.N.D.E.C. Córdoba	5.700.000	1.324.582	1.324.582	1.272.792
087 - (Ce)-Aportes A La Agencia Córdoba De Inversión Y Financiamiento Tasa Vial Ley 10.081	236.000.000	220.000.000	220.000.000	166.034.653
150 - Ministerio De Finanzas	29.771.000	15.365.911	14.514.577	10.502.961
151 - Ingresos Públicos	7.561.000	4.061.452	3.794.684	3.500.804
152 - Rentas De La Provincia	115.104.000	72.687.920	68.479.711	59.110.903
153 - Catastro Territorial	57.065.000	33.192.116	31.593.395	28.964.004
154 - Registro General De La Provincia	56.071.000	33.635.557	33.590.917	30.771.853
155 - (C.E) Ingresos De La Dirección General Del Registro De La Propiedad - Cuenta Especial - Ley 9342	121.000.000	42.973.806	40.864.572	38.183.194
156 - Policía Fiscal	83.107.000	36.177.076	35.782.180	32.706.476
159 - Administración Financiera	5.160.000	3.416.791	3.416.791	3.134.466
160 - Contaduría General	14.719.000	8.459.429	8.459.429	7.736.634
161 - Tesorería General	7.729.000	3.553.926	3.553.926	3.284.277
162 - Presupuesto General E Inversión Pública	4.994.000	2.710.926	2.710.926	2.489.612
163 - Consejo De Tasación	3.882.000	1.796.035	1.796.035	1.644.994
165 - Previsión Social	4.892.000	2.646.126	2.646.126	2.426.570
<b>Total general</b>	<b>2.279.463.000</b>	<b>1.288.711.771</b>	<b>1.279.130.442</b>	<b>1.185.195.851</b>



## Jurisdicción 1.20: Ministerio De Gestión Pública

## Por partida principal

Partida Principal	Presupuestado	Comprometido	Devengado	
			Ordenado a Pagar	Pagado
01 . Personal	496.918.000	303.236.454	303.236.454	278.139.926
02 . Bienes De Consumo	258.483.000	146.819.494	146.467.679	141.817.826
03 . Servicios No Personales	530.915.000	143.628.740	93.848.957	20.819.648
05 . Intereses Y Gastos Financieros	82.000	0	0	0
06 . Transferencias Para Erogaciones Corrientes	30.167.000	14.230.668	10.433.990	8.076.384
10 . Transferencias Para Erogaciones De Capita	9.660.000	3.080.000	1.080.000	580.000
11 . Bienes De Capital	13.663.000	4.598.913	2.641.409	2.472.429
12 . Trabajos Públicos	2.565.000	566.924	296.955	197.275
<b>Total</b>	<b>1.342.453.000</b>	<b>616.161.193</b>	<b>558.005.444</b>	<b>452.103.489</b>

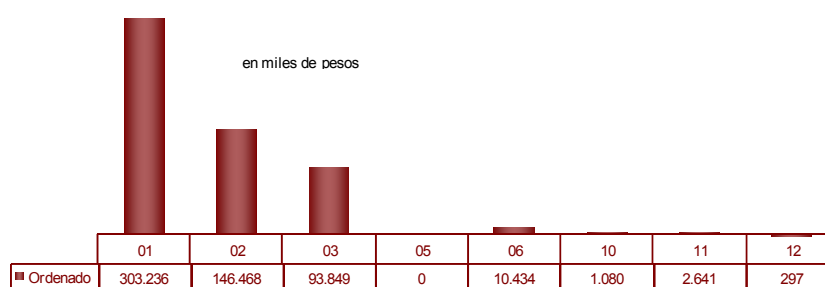

## Por programas

Programa	Presupuesto	Compromiso	Devengado	
			Ordenado a Pagar	Pagado
108 - Ayuda Directa A La Comunidad	25.000.000	8.022.800	3.782.800	939.200
202 - Ministerio De Gestión Pública	190.486.000	48.292.625	47.739.785	42.919.949
203 - Capital Humano	44.197.000	35.436.213	35.436.213	32.421.481
204 - Desarrollo De Operaciones Aéreas	15.772.000	10.615.258	9.768.691	8.903.957
205 - Innovación Y Monitoreo De La Gestión	24.530.000	22.678.443	22.575.195	20.608.789
212 - Programas Sociales Financiados Con Recursos Nacionales - Paicor	63.372.000	13.521.681	13.521.681	13.460.622
213 - (P.A.I.Cor.) Programa Asistencia Integral Córdoba	951.926.000	462.327.308	411.209.965	320.583.565
215 - Casa De La Provincia De Córdoba En Buenos Aires	10.058.000	5.449.497	5.449.497	5.172.202
216 - (C.E.) Delegación En Buenos Aires - Cuenta Especial Dto. 4262/90	135.000	7.994	7.994	7.994
217 - Actividades Región Sur	15.452.000	8.674.555	7.378.804	6.038.356
218 - Descentralización San Francisco	1.525.000	1.134.819	1.134.819	1.047.372
<b>Total general</b>	<b>1.342.453.000</b>	<b>616.161.193</b>	<b>558.005.444</b>	<b>452.103.489</b>

## Jurisdicción 1.25: Ministerio De Agricultura, Ganadería Y Alimentos

## Por partida principal

Partida Principal	Presupuestado	Comprometido	Devengado	
			Ordenado a Pagar	Pagado
01 . Personal	48.129.000	25.727.132	25.727.132	23.078.239
02 . Bienes De Consumo	6.516.000	974.346	974.346	872.034
03 . Servicios No Personales	27.965.000	5.862.030	2.974.488	1.840.446
06 . Transferencias Para Erogaciones Corrientes	22.174.000	7.053.940	6.872.232	6.313.845
10 . Transferencias Para Erogaciones De Capital	8.760.000	103.600	103.600	3.600
11 . Bienes De Capital	6.429.000	1.491.767	1.491.767	153.230
12 . Trabajos Públicos	15.890.000	0	0	0
<b>Total</b>	<b>135.863.000</b>	<b>41.212.816</b>	<b>38.143.567</b>	<b>32.261.395</b>

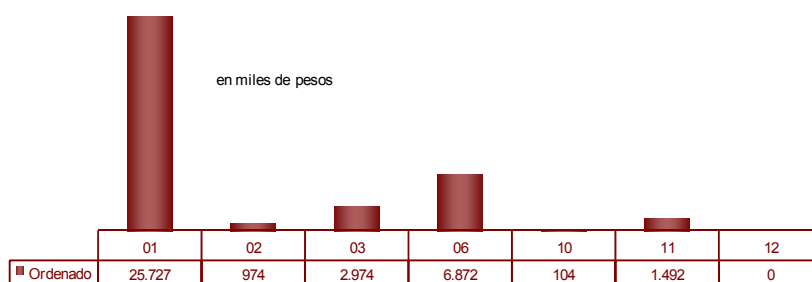

## Por programas

Programa	Presupuesto	Compromiso	Devengado	
			Ordenado a Pagar	Pagado
250 - Ministerio De Agricultura, Ganadería Y Alimentos	46.398.000	21.434.163	21.079.713	19.164.555
251 - Actividad Agrícola	11.635.000	5.828.131	5.102.699	4.418.928
252 - Actividad Pecuaria	11.459.000	4.681.612	4.681.612	4.218.674
253 - Promoción De La Calidad De Los Alimentos De Córdoba	2.771.000	1.507.994	1.507.994	1.344.519
254 - Aumento De La Calidad De Los Alimentos De Córdoba	2.066.000	152.062	152.062	98.707
255 - (C.E.) Fondo Agropecuario - Cuenta Especial - Ley 9138	13.450.000	1.948.746	1.946.559	1.531.836
256 - (C.E.) Productos Químicos O Biológicos De Uso Agrop. -Cta Esp- Ley 9164	5.989.000	201.154	201.154	163.681
257 - Programas Agropecuarios Y De Alimentos Financiados Con Recursos Nacionales	26.592.000	894.620	715.100	695.312
258 - Políticas Activas Para El Desarrollo Agropecuario	4.200.000	116.000	116.000	116.000
260 - Programa De Participación Y Difusión En Ferias Y Exposiciones Agropecuarias Y Agroindustriales	4.083.000	2.767.090	959.430	44.683
261 - Producción Agropecuaria Familiar	1.022.000	441.126	441.126	391.990
262 - Fiscalización	677.000	37.315	37.315	37.315
263 - Conservacion De Suelos Y Manejo De Aguas	5.000.000	1.161.200	1.161.200	0
264 - Mejoramiento De Agencias Zonales En El Interior De La Provincia	521.000	41.603	41.603	35.196
<b>Total general</b>	<b>135.863.000</b>	<b>41.212.816</b>	<b>38.143.567</b>	<b>32.261.395</b>

## Jurisdicción 1.35: Ministerio de Educación

## Por partida principal

Partida Principal	Presupuestado	Comprometido	Devengado	
			Ordenado a Pagar	Pagado
01 . Personal	8.819.406.000	4.776.618.306	4.776.618.306	4.295.047.746
02 . Bienes De Consumo	44.535.000	5.010.307	4.181.957	3.244.540
03 . Servicios No Personales	425.972.700	151.903.278	115.768.959	57.978.411
05 . Intereses Y Gastos Financieros	2.300	1.242	1.242	1.242
06 . Transferencias Para Erogaciones Corri	2.763.389.500	1.554.628.320	1.554.320.960	1.406.765.388
11 . Bienes De Capital	94.698.500	28.677.634	6.476.390	5.353.389
12 . Trabajos Públicos	446.095.000	226.455.565	61.436.254	45.589.417
<b>Total</b>	<b>12.594.099.000</b>	<b>6.743.294.651</b>	<b>6.518.804.068</b>	<b>5.813.980.133</b>

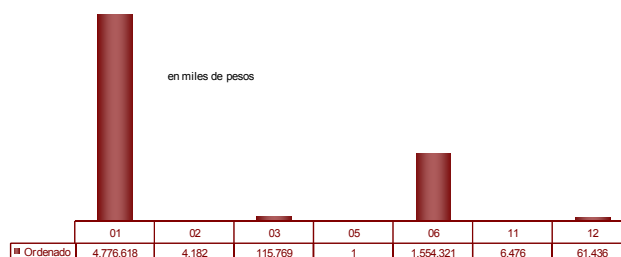

## Por programas

Programa	Presupuesto	Compromiso	Devengado	
			Ordenado a Pagar	Pagado
350 - Ministerio De Educación	357.238.000	155.520.556	143.380.278	88.785.848
351 - (C.E.) Fondos Caducos De Quiebras - Cuenta Especial Ley N° 9268	550.000	530.583	530.583	530.583
352 - Fondo Para El Financiamiento Del Sistema Educativo De La Provincia De Cordoba - Ley N° 9870	2.584.028.000	1.210.911.004	1.184.847.317	1.145.529.271
353 - Infraestructura Escuelas	124.734.000	49.965.312	18.660.135	18.047.462
354 - Educación Inicial Y Primaria	2.479.228.000	1.071.840.397	1.071.840.397	900.408.360
356 - Educación Secundaria	1.460.863.000	977.685.430	977.685.430	871.709.584
357 - Educación Superior	428.590.000	236.635.251	236.635.251	212.959.003
358 - Regimenes Especiales	302.996.000	183.938.413	183.938.413	165.891.090
359 - Escuelas De Oficiales Y Suboficiales De Policía De La Provincia	20.396.000	4.985.491	4.985.491	4.654.266
361 - (D.I.P.E.) Institutos Privados De Enseñanza	23.408.000	11.259.516	11.259.516	10.075.454
362 - Aportes Educación Inicial Y Primaria Privada	796.047.000	430.678.078	430.678.078	391.434.132
363 - Aportes Educación Media, Especial Y Superior Privada	1.931.869.000	1.098.366.633	1.098.366.633	990.234.091
364 - Programación, Apoyo Interdisciplinario Y Calidad De La Educación	54.425.000	25.968.502	25.968.502	23.304.376
365 - Educación Técnica Y Formación Profesional	1.058.922.000	803.556.805	803.556.805	715.671.775
366 - Educación Para Jóvenes Y Adultos	304.446.000	215.351.381	215.351.381	193.876.605
367 - Plan De Apoyo A Educación Inicial, Primaria Y Modalidades	53.057.000	32.434.081	19.877.194	11.823.350
368 - Mejora Continua De La Calidad De La Educación Técnico Profesional (Inet)	246.013.000	17.462.003	9.688.458	8.612.534
369 - Proyecto De Mejoramiento De La Educación Rural (Promer)	7.014.000	1.024.406	548.026	0
370 - Programa De Apoyo A La Política De Mejoramiento De Equidad Educativa(Promedu)	36.300.000	22.122.603	14.917.491	12.251.448
371 - Programa Provincial De Formación Docente (Infod)	6.500.000	1.499.664	1.292.054	1.079.155
372 - Finalización De Estudios Para Jóvenes Y Adultos (Fines)	16.225.000	0	0	0
376 - Programa Para La Construcción De Aulas Nuevas En Establecimientos Educativos	66.660.000	29.858.988	11.214.432	5.066.101
377 - Plan Integral Para La Promocion Del Empleo	5.581.000	686.125	408.548	408.548
378 - Programa De Reparación Y Construcción De Escuelas 2Da Etapa-Fondo Federal Solidario Ley N° 9610	147.613.000	131.393.530	23.803.757	15.415.071
379 - Inclusion Y Terminalidad De La Educacion Secundaria (14 A 17)	81.146.000	29.369.898	29.369.898	26.212.025
381 - Reparaciones Edilicias I.P.E.M. Nro 190 " Dr Pedro Carande Carro"	250.000	250.000	0	0
<b>Total general</b>	<b>12.594.099.000</b>	<b>6.743.294.651</b>	<b>6.518.804.068</b>	<b>5.813.980.133</b>

## Jurisdicción 1.40: Ministerio de Justicia y Derechos Humanos

## Por partida principal

Partida Principal	Presupuestado	Comprometido	Devengado	
			Ordenado a Pagar	Pagado
01 . Personal	733.486.500	449.857.335	449.857.335	410.454.389
02 . Bienes De Consumo	97.999.000	60.760.543	42.503.929	21.053.505
03 . Servicios No Personales	87.445.000	54.288.342	51.089.904	39.618.041
05 . Intereses Y Gastos Financieros	70.000	46.998	46.998	34.358
06 . Transferencias Para Erogaciones Corrientes	5.809.500	2.282.340	1.859.120	144.917
10 . Transferencias Para Erogaciones De Capital	1.040.000	0	0	0
11 . Bienes De Capital	10.033.000	1.333.931	1.300.213	1.029.911
12 . Trabajos Públicos	21.390.000	15.502.484	9.399.883	8.470.383
<b>Total</b>	<b>957.273.000</b>	<b>584.071.973</b>	<b>556.057.383</b>	<b>480.805.504</b>

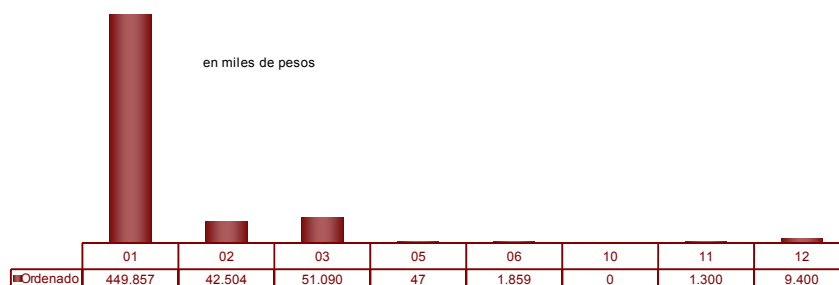

## Por programas

Programa	Presupuesto	Compromiso	Devengado	
			Ordenado a Pagar	Pagado
400 - Ministerio De Justicia Y Derechos Humanos	45.710.000	20.284.591	19.833.209	17.701.225
401 - Consejo De La Magistratura	2.636.000	1.270.438	1.191.751	1.018.271
402 - Org., Coord.Y Prom. Del Saneamiento De Tit. Y La Inscr.De Parcelas Urbanas, Rurales Y Semirurales	7.609.000	2.751.972	2.544.969	2.243.501
403 - Política Judicial Y Reforma Procesal	4.073.000	1.769.263	1.769.263	1.587.233
404 - Asistencia A La Víctima Del Delito	9.258.000	3.198.188	3.134.732	2.808.774
405 - Registro Civil	13.592.000	4.947.245	4.947.245	4.462.046
406 - (C.E.) Tasas Oficina Móvil Del Registro Civil - Cuenta Especial Ley 9138	5.700.000	1.234.772	936.421	701.889
407 - Fortalecimiento Institucional De La Dir. Inspección De Personas Jurídicas	16.395.000	7.510.073	7.262.569	6.445.985
408 - Actividades Centrales Del Servicio Penitenciario	763.072.000	500.899.112	481.969.214	417.210.051
409 - Laborterapia En El Servicio Penitenciario	8.244.000	4.166.310	4.114.893	1.975.410
411 - Servicios Adicionales Producidos Por El Servicio Penitenciario	5.080.000	3.343.059	3.343.059	2.834.130
412 - (C.E.) Trabajos Penitenciarios - Cuenta Especial	4.975.000	1.626.658	1.534.358	959.320
413 - (C.E) Convenio Con El Registro Nacional De Las Personas	13.000.000	2.218.126	1.585.513	1.110.697
414 - Métodos Alternativos De Resolución De Conflictos	368.000	136.743	99.497	87.082
416 - Reinserción Del Liberado	1.339.000	302.366	188.870	141.719
417 - Junta De Calificación Y Selección De Jueces De Paz	419.000	79.978	42.732	30.223
422 - Inversión En Infraestructura Penitenciaria	23.150.000	17.098.772	10.324.781	9.387.833
423 - Educación Formal Para Los Internos	500.000	28.525	28.525	28.525
424 - Asistencia Y Reinsercion Social Del Liberado	100.000	44.451	44.451	44.451
425 - Promoción Y Defensa De Los Derechos Humanos, Igualdad De Oportunidades Y Lucha Contra La Discriminación	28.553.000	11.161.332	11.161.332	10.027.137
426 - Aportes Al Archivo Provincial De La Memoria	3.500.000	0	0	0
<b>Total general</b>	<b>957.273.000</b>	<b>584.071.973</b>	<b>556.057.383</b>	<b>480.805.504</b>

## Jurisdicción 1.45: Ministerio de Salud

## Por partida principal

Partida Principal	Presupuestado	Comprometido	Devengado	
			Ordenado a Pagar	Pagado
01 . Personal	2.911.573.000	1.641.255.491	1.641.255.491	1.467.486.106
02 . Bienes De Consumo	495.785.000	280.522.785	219.418.973	116.646.523
03 . Servicios No Personales	512.456.000	356.677.466	187.003.385	89.139.718
05 . Intereses Y Gastos Financieros	249.000	105.300	105.300	63.670
06 . Transferencias Para Erogaciones Corrientes	132.619.000	60.419.860	59.765.360	44.737.903
10 . Transferencias Para Erogaciones De Capital	5.185.000	140.000	0	0
11 . Bienes De Capital	26.351.000	8.899.230	7.038.779	3.403.218
12 . Trabajos Públicos	6.339.000	2.906.060	1.009.078	293.211
<b>Total</b>	<b>4.090.557.000</b>	<b>2.350.926.192</b>	<b>2.115.596.365</b>	<b>1.721.770.349</b>



## Por programas

Programa	Presupuesto	Compromiso	Devengado	
			Ordenado a Pagar	Pagado
450 - Actividades Centrales Del Ministerio De Salud	321.418.000	178.364.947	178.355.133	150.843.787
451 - (C.E.) Actividades De Fiscalización, Evaluación Y Registro- Ley 6222 Y Modificatorias	7.200.000	581.279	581.279	349.397
453 - (C.E) Programa Federal (Pro.Fe)	104.000.000	69.391.097	52.332.163	47.442.831
454 - (C.E.) Recurso Solidario Para Ablación E Implantes - Cuenta Especial- Ley Provincial Nº8814	315.000	249.921	249.921	224.383
455 - (C.E.)Programa De Lucha Contra El Vih-Sida Y Its- Ley 9161	3.100.000	325.642	325.642	159.517
456 - Actividades Comunes De La Secretaría De Atención Médica	203.626.000	102.247.295	94.306.241	65.567.221
457 - Hospitales De Capital	1.633.412.000	987.178.502	895.195.246	730.354.529
458 - Hospitales Del Interior	1.197.471.000	704.643.138	644.811.981	535.359.770
461 - Salud Mental En Hospitales Provinciales	288.447.000	182.442.083	135.068.099	106.263.714
462 - (C.E) Plan Nacer - Resolucion Nº 00425/05	39.000.000	6.936.606	6.936.606	19.998
463 - (C.E) Programas Nacionales Varios	65.717.000	23.523.738	23.523.738	22.961.468
464 - (C.E.) Conv. Con Organismos De Seg.Soc. Y Otros - Cta Esp-Recup Del Gto Hosp-Ley 8373	70.200.000	31.272.551	29.854.001	26.786.784
467 - Actividades Comunes De La Secretaría De Prevención Y Promoción De La Salud	83.335.000	33.414.404	32.076.834	23.312.503
468 - Asistencia Sanitaria	32.457.000	14.110.148	12.230.849	7.505.565
470 - Arquitectura Y Mantenimiento Hospitalario	33.851.000	15.450.342	9.748.632	4.618.883
471 - Integración Sanitaria	6.000.000	794.500	0	0
475 - Córdoba Te Cuida	1.008.000	0	0	0
<b>Total general</b>	<b>4.090.557.000</b>	<b>2.350.926.192</b>	<b>2.115.596.365</b>	<b>1.721.770.349</b>

## Jurisdicción 1.50: Ministerio de Infraestructura

### Por partida principal

Partida Principal	Presupuestado	Comprometido	Devengado	
			Ordenado a Pagar	Pagado
01 . Personal	149.672.000	81.148.769	81.148.769	62.943.708
02 . Bienes De Consumo	5.228.000	1.769.624	1.734.915	1.505.520
03 . Servicios No Personales	22.026.000	10.906.539	7.695.878	6.733.967
05 . Intereses Y Gastos Financieros	13.000	0	0	0
06 . Transferencias Para Erogaciones Corrientes	148.278.000	123.649.861	107.521.861	107.521.861
10 . Transferencias Para Erogaciones De Capital	465.068.000	317.999.940	134.062.797	83.813.510
11 . Bienes De Capital	25.054.000	8.437.454	6.571.038	2.031.376
12 . Trabajos Públicos	2.817.015.000	1.994.892.990	618.662.247	356.521.548
13 . Bienes Preexistentes	8.900.000	1.907.938	1.907.938	1.907.938
15 . Activos Financieros	40.000.000	19.429.693	5.113.713	1.609.742
<b>Total</b>	<b>3.681.254.000</b>	<b>2.560.142.810</b>	<b>964.419.158</b>	<b>624.589.172</b>

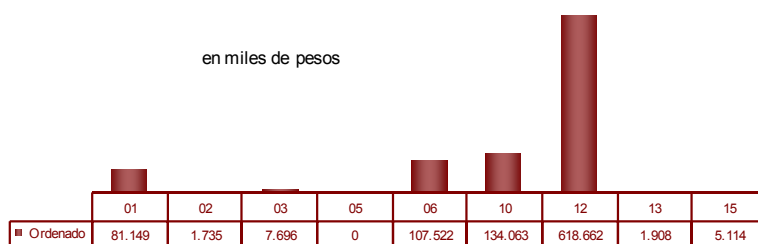

### Por programas

Programa	Presupuesto	Compromiso	Devengado	
			Ordenado a Pagar	Pagado
500 - Ministerio De Infraestructura	38.510.000	18.587.212	17.428.098	13.570.813
501 - Coordinación	1.156.000	20.123	20.123	17.785
502 - Vivienda	41.614.000	19.070.266	18.741.476	15.722.256
503 - Viviendas, Infraestructura Y Equipamiento Comunitario	425.368.000	214.893.082	91.122.460	78.039.104
504 - (C.E.) Vialidad - Cuenta Especial Ley 8555	1.918.152.000	1.561.560.538	471.168.506	246.542.859
506 - Arquitectura	401.445.000	192.339.425	103.767.398	48.911.028
509 - Plan Estratégico Territorial Y Sistema De Información Geográfico Provincial	160.000	0	0	0
510 - Mantenimiento De Bienes Del Estado	9.053.000	3.450.413	3.450.413	2.718.737
512 - Coordinación De Obras Públicas	14.273.000	13.283.721	5.839.186	4.262.061
516 - Reparaciones De Establecimientos Educativos - Córdoba	51.812.000	45.672.561	31.555.337	10.885.706
517 - Escrituración De Viviendas	868.000	205.743	205.743	192.671
N° 9610	3.631.000	1.737.595	940.544	434.639
523 - Vida Digna "Plan Provincial De Infraestructura Vial Básica"	6.455.000	5.875.346	2.255.451	2.255.451
524 - Vida Digna "Mejoramiento De Viviendas"	17.000.000	4.194.080	3.576.603	3.508.777
525 - Crédito Tu Casa - Diferencial De Interés	120.000.000	95.972.861	95.972.861	95.972.861
526 - Instituto De Planificación Metropolitana (Iplam)	609.000	231.473	185.273	182.576
527 - (C.E) Obras Con Financiamiento De Tasa Vial Provincial Ley N° 10.081	631.148.000	383.048.372	118.189.687	101.371.848
<b>Total general</b>	<b>3.681.254.000</b>	<b>2.560.142.810</b>	<b>964.419.158</b>	<b>624.589.172</b>

## Jurisdicción 1.55: Ministerio De Agua, Ambiente Y Servicios Públicos

## Por partida principal

Partida Principal	Presupuestado	Comprometido	Devengado	
			Ordenado a Pagar	Pagado
01 . Personal	153.307.000	82.294.047	82.294.047	74.635.538
02 . Bienes De Consumo	15.140.000	4.040.887	3.961.785	3.907.428
03 . Servicios No Personales	33.265.000	16.245.480	11.319.067	9.524.841
06 . Transferencias Para Erogaciones Corrié	217.168.000	136.703.673	77.117.723	66.362.500
10 . Transferencias Para Erogaciones De Ci	34.310.000	8.372.014	7.632.627	5.735.798
11 . Bienes De Capital	8.334.000	4.664.903	3.141.623	2.466.792
12 . Trabajos Públicos	170.472.000	143.539.481	38.036.371	22.371.436
13 . Bienes Preexistentes	200.000	0	0	0
<b>Total</b>	<b>632.196.000</b>	<b>395.860.485</b>	<b>223.503.242</b>	<b>185.004.332</b>



## Por programas

Programa	Presupuesto	Compromiso	Devengado	
			Ordenado a Pagar	Pagado
550 - Recursos Hídricos	258.955.000	190.749.016	85.134.948	63.158.270
553 - Planeamiento Y Desarrollo Energético	330.000	267.178	212.890	50.028
555 - Ambiente	61.733.000	32.013.925	32.013.925	29.300.879
556 - Ambiente- Recursos Afectados	8.102.000	5.745.969	4.404.431	4.045.873
558 - Gestión De Áreas Protegidas	245.000	22.994	22.994	22.994
559 - Programa Provincial De Pesca Y Otros Recursos Naturales	631.000	490	490	490
560 - (C.E) Fondo Para La Gestion De Residuos Sólidos Urbanos Ley N° 9088	9.654.000	5.104.182	3.226.208	2.058.309
561 - Ordenamiento De Bosques Nativos	572.000	65.689	65.689	64.534
562 - Producción De Viveros	134.000	4.049	4.049	4.049
563 - Incentivar La Participación Responsable Y El Compromiso Individual Y Colectivo En El Cuidado Ambiental.	379.000	0	0	0
564 - Efectuar El Control Y Seguimiento De Los Residuos Peligrosos En La Provincia De Córdoba	94.000	90	90	90
565 - Infraestructuras Varias	26.227.000	17.703.374	6.266.012	5.742.333
566 - Unidad Ejecutora Y De Gerenciamiento De Obras	218.000	4.022	4.022	4.022
567 - Comisión De Coordinación, Desarrollo Y Seguimiento	40.000	0	0	0
568 - Policía Ambiental	2.195.000	246.764	246.764	244.324
600 - Transporte Y Servicios Públicos Actividades Comunes	30.500.000	15.434.364	15.434.364	13.703.951
601 - (C.E.) Transporte - Ley 8669 - Cuenta Especial	19.850.000	1.751.123	1.676.843	1.401.479
602 - Boleto Educativo Gratuito - Ley 10031	165.517.000	125.332.184	73.571.840	63.985.025
604 - Secretaría De Transporte	120.000	0	0	0
605 - Secretaría De Servicios Públicos	4.300.000	1.415.072	1.217.681	1.217.681
606 - Fondo Compensador Del Transporte Ley 9832	42.400.000	0	0	0
<b>Total general</b>	<b>632.196.000</b>	<b>395.860.485</b>	<b>223.503.242</b>	<b>185.004.332</b>

## Jurisdicción 1.65: Ministerio De Desarrollo Social

## Por partida principal

Partida Principal	Presupuestado	Comprometido	Devengado	
			Ordenado a Pagar	Pagado
01 . Personal	435.178.000	231.614.977	231.614.977	207.459.308
02 . Bienes De Consumo	18.956.000	5.860.807	5.860.807	5.199.597
03 . Servicios No Personales	84.443.000	52.907.879	19.179.508	7.237.487
06 . Transferencias Para Erogaciones Corrientes	368.810.000	241.689.022	153.417.722	121.501.424
10 . Transferencias Para Erogaciones De Capital	22.106.000	8.988.073	5.022.893	2.871.203
11 . Bienes De Capital	4.766.000	832.639	832.639	719.761
12 . Trabajos Públicos	1.668.000	0	0	0
15 . Activos Financieros	4.000.000	183.900	183.900	183.900
<b>Total</b>	<b>939.927.000</b>	<b>542.077.296</b>	<b>416.112.445</b>	<b>345.172.680</b>

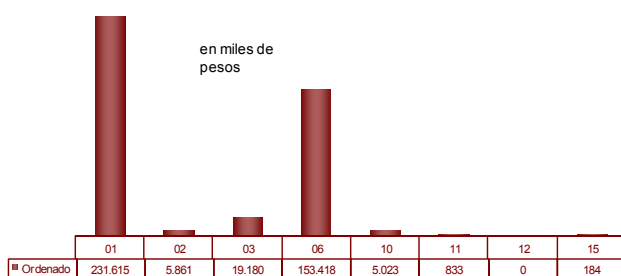

## Por programas

Programa	Presupuesto	Compromiso	Devengado	
			Ordenado a Pagar	Pagado
651 - Desarrollo Social	220.694.000	118.000.634	117.841.724	107.733.034
652 - (C.E.) Desarrollo Social - Cuenta Especial Ley 8665	81.692.000	52.042.230	34.298.626	25.509.944
653 - Cooperativas Y Mutuales	3.894.000	1.280.926	1.280.926	1.149.230
654 - (C.E.) Cooperativas Y Mutuales - Cuenta Especial Ley 7734	6.650.000	194.762	194.762	192.822
655 - Convenios Con Instituto Nacional De Asociativismo Y Economia Social (I.N.A.E.S.)	113.000	0	0	0
656 - Banco De La Gente	8.780.000	218.060	218.060	218.060
658 - Protección Integral De Personas Con Discapacidad	964.000	522.200	486.200	319.900
659 - (C.E.) Atención Integral Para Las Personas Mayores - Cuenta Especial Ley 8665	64.965.000	28.106.079	10.012.591	1.633.008
660 - Asistencia A La Familia	39.850.000	26.486.348	13.889.400	9.629.860
661 - Tarifa Solidaria	1.920.000	488.293	488.293	0
662 - Hábitat	475.000	0	0	0
663 - Consejo Políticas Sociales	200.000	0	0	0
664 - Regularización Dominial	2.730.000	20.424	20.424	16.525
665 - Emergencias Naturales	1.400.000	1.188.884	1.188.884	1.166.685
666 - Córdoba Con Ellas	8.056.000	1.688.521	1.688.521	903.082
667 - Veteranos De Malvinas	76.636.000	76.401.652	37.764.121	32.990.212
668 - (C.E.) Turismo Social - Cuenta Especial Ley 8665	28.226.000	21.568.552	8.962.605	7.049.222
669 - (C.E.) Erradicación Del Chagas - Cuenta Especial Ley 8665	2.000.000	0	0	0
670 - (C.E.) Complemento Nutricional Para Grupos Vulnerables - Cuenta Especial Ley 8665	28.000.000	19.392.730	6.896.696	3.116.945
671 - (C.E.) Políticas De Asistencia A Niños Y Adolescentes - Cuenta Especial Ley 8665	5.891.000	2.233.990	2.195.740	1.974.051
672 - (C.E.) El Niño Y El Adolescente En Conflicto Con La Ley Penal - Cuenta Especial Ley 8665	19.535.000	16.306.995	3.899.756	2.818.917
673 - Niñez, Adolescencia Y Familia - Actividades Comunes	285.685.000	147.808.859	147.808.859	132.155.837
675 - (C.E.) Fortalecimiento Familiar Y Comunitario - Cuenta Especial Ley 8665	500.000	365.571	365.571	365.571
676 - (C.E.) Organismos De Gestión Asistida (Ogas) - Cuenta Especial Ley 8665	14.128.000	12.998.000	12.158.000	4.785.000
677 - (C.E.) Descentralización Territorial/Nueva Institucionalidad - Cuenta Especial Ley 8665	609.000	186.157	186.157	172.001
678 - Programas Financiados Con Recursos Nacionales	600.000	0	0	0
681 - Asistencia Y Prevención De La Adicción	1.998.000	659.662	659.662	409.217
683 - Programa Alimentario Provincial	900.000	0	0	0
684 - (C.E.) Fondo Para La Prevención De La Violencia Familiar - Cuenta Especial Ley 9505	2.062.000	643.939	538.939	517.152
685 - Prevención, Detección Temprana, Atención Y Erradicación De La Violencia Familiar	5.999.000	915.475	915.475	896.475
686 - Reparación Provincial A Ex Presos Políticos De La Dictadura	10.275.000	6.343.998	6.343.998	5.062.713
687 - (C.E.) Clínicas - Cuenta Especial Ley 8665	5.000.000	1.671.870	1.671.870	701.338
688 - Programa De Servicios A Las Personas Con Discapacidad (Prosad)	9.500.000	4.342.484	4.136.584	3.685.877
<b>Total general</b>	<b>939.927.000</b>	<b>542.077.296</b>	<b>416.112.445</b>	<b>345.172.680</b>



## Jurisdicción 1.70: Gastos Generales de la Administración

### Por partida principal

Partida Principal	Presupuestado	Comprometido	Devengado	
			Ordenado a Pagar	Pagado
01 . Personal	17.209.000	3.155.103	3.155.103	2.659.177
02 . Bienes De Consumo	1.926.000	1.029.205	425.692	408.717
03 . Servicios No Personales	1.118.676.000	662.011.586	626.233.219	604.995.043
04 . Previsión Presupuestaria Corriente	268.048.000	0	0	0
05 . Intereses Y Gastos Financieros	524.987.000	256.403.470	256.359.288	255.399.485
06 . Transferencias Para Erogaciones Corrientes	6.533.079.000	3.331.707.422	3.331.707.422	3.122.046.674
10 . Transferencias Para Erogaciones De Capital	346.200.000	210.406.351	210.406.351	193.066.762
11 . Bienes De Capital	29.933.000	13.955.342	2.742.290	2.643.370
12 . Trabajos Públicos	7.124.000	1.820.261	1.820.261	0
13 . Bienes Preexistentes	16.820.000	9.364.124	9.051.454	2.823.205
14 . Previsión Presupuestaria De Capital	150.000.000	0	0	0
15 . Activos Financieros	152.477.000	7.454.335	7.454.335	7.454.335
<b>Total</b>	<b>9.166.479.000</b>	<b>4.497.307.199</b>	<b>4.449.355.415</b>	<b>4.191.496.766</b>

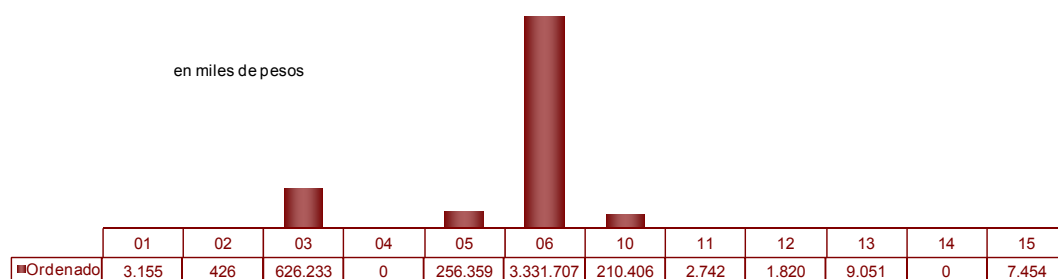

### Por programas

Programa	Presupuesto	Compromiso	Devengado	
			Ordenado a Pagar	Pagado
700 - Coparticipación Impositiva Y Apoyo Financiero A Municipios	6.423.955.000	3.329.106.868	3.329.106.868	3.168.241.853
701 - Participación En Organismos Interprovinciales	76.172.000	33.626.241	33.626.241	33.626.241
702 - Deuda Pública	480.879.000	255.414.828	255.370.647	255.370.647
705 - Crédito Adicional	418.048.000	0	0	0
707 - Servicios A Instituciones Bancarias	182.089.000	127.831.309	127.831.309	127.831.309
708 - Gastos Generales De La Administración	997.662.000	519.075.372	516.300.287	500.501.390
710 - Abastecimientos Comunes	217.695.000	108.158.383	63.025.866	44.610.243
711 - Seguro De Vida E Incapacidad Y Resguardo Del Automotor	170.987.000	33.522.996	33.522.996	31.391.654
712 - Actualización E Intereses Por Mora - Administración Central	9.062.000	2.797.859	2.797.859	17.794
717 - Financiamiento Municipios Y Comunas	189.930.000	87.773.342	87.773.342	29.905.635
<b>Total general</b>	<b>9.166.479.000</b>	<b>4.497.307.199</b>	<b>4.449.355.415</b>	<b>4.191.496.766</b>

Jurisdicción 180 - Ministerio De Trabajo

Por partida principal

Partida Principal	Presupuestado	Comprometido	Devengado	
			Ordenado a Pagar	Pagado
01 . Personal	54.721.000	33.260.736	33.260.736	30.469.956
02 . Bienes De Consumo	3.354.000	977.421	977.421	833.038
03 . Servicios No Personales	8.186.000	3.474.084	2.566.584	2.083.423
05 . Intereses Y Gastos Financieros	10.000	6.368	6.368	6.368
11 . Bienes De Capital	2.595.000	1.445.330	1.445.330	1.401.121
12 . Trabajos Públicos	10.000	0	0	0
<b>Total</b>	<b>68.876.000</b>	<b>39.163.937</b>	<b>38.256.437</b>	<b>34.793.906</b>

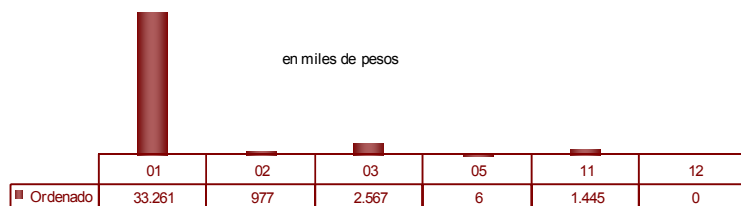

Por programas

Programa	Presupuesto	Compromiso	Devengado	
			Ordenado a Pagar	Pagado
800 - Trabajo	53.327.000	31.663.378	31.244.558	28.616.239
801 - Convenio Con Superintendencia De Riesgos Del Trabajo	8.370.000	4.233.341	4.233.341	3.892.671
802 - (C.E.) Multas Sec.Trabajo - Cuenta Especial Ley	7.179.000	3.267.218	2.778.538	2.284.996
8015				
<b>Total general</b>	<b>68.876.000</b>	<b>39.163.937</b>	<b>38.256.437</b>	<b>34.793.906</b>

## Jurisdicción 185 - Ministerio De Industria, Comercio, Minería Y Desarrollo Científico Y Tecnológico

### Por partida principal

Partida Principal	Presupuestado	Comprometido	Devengado	
			Ordenado a Pagar	Pagado
01 . Personal	66.374.000	36.932.203	36.932.203	33.802.463
02 . Bienes De Consumo	4.021.000	842.922	842.922	715.287
03 . Servicios No Personales	20.233.000	4.493.238	2.805.878	1.767.544
06 . Transferencias Para Erogaciones Corrientes	93.483.000	41.075.337	32.152.629	18.292.169
10 . Transferencias Para Erogaciones De Capital	4.000.000	0	0	0
11 . Bienes De Capital	2.547.000	447.897	407.929	367.813
12 . Trabajos Públicos	1.550.000	0	0	0
<b>Total</b>	<b>192.208.000</b>	<b>83.791.597</b>	<b>73.141.561</b>	<b>54.945.276</b>

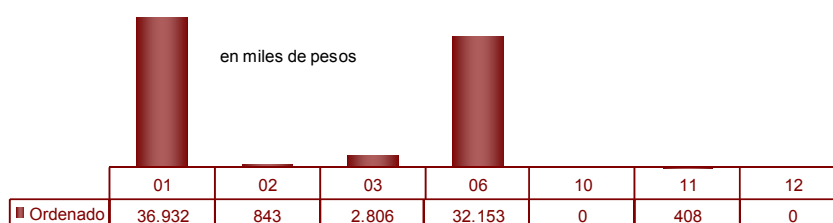

### Por programas

Programa	Presupuesto	Compromiso	Devengado	
			Ordenado a Pagar	Pagado
300 - Desarrollo Científico Y Tecnológico	20.716.000	9.268.987	9.081.157	8.262.336
313 - Divulgación Y Popularización De La Ciencia, La Tecnología Y La Innovación	1.000.000	0	0	0
314 - Innovación Tecnológica Y Sociedad	4.552.000	3.158.946	882.647	116.580
315 - Vinculación Tecnológica	1.028.000	31.348	31.348	0
316 - Promoción Científica Y Enseñanza De Las Ciencias	7.805.000	6.529.644	2.207.603	895.117
317 - Aportes Al Centro De Excelencia En Productos Y Procesos (Ceproc)	32.297.000	15.202.770	15.202.770	11.615.247
318 - Ciencia Y Tecnología - Recursos Afectados	600.000	0	0	0
319 - Cooperación Internacional	50.000	0	0	0
320 - Proyectos Especiales	2.000.000	2.000.000	0	0
850 - Ministerio De Industria, Comercio Y Minería				
Desarrollo Científico Y Tecnológico	27.728.000	12.672.833	12.363.252	10.997.746
851 - Industria	32.100.000	7.988.400	7.664.032	1.958.517
852 - Pyme Y Desarrollo Emprendedor	15.492.000	6.179.126	5.097.796	4.158.567
853 - Registro, Fiscalización Y Prevención Industrial	210.000	58.451	58.451	58.410
854 - Comercio	7.445.000	5.508.690	5.400.070	4.912.744
855 - Defensa Del Consumidor Y Lealtad Comercial	550.000	248.897	208.929	177.218
856 - Tribunal Minero Provincial	1.045.000	401.875	401.875	368.565
857 - Minería	11.461.000	5.698.338	5.698.338	5.221.574
858 - (C.E.) Fondo Minero Provincial - Cuenta Especial Leyes 7059 Y 7071	1.550.000	359.034	359.034	323.390
859 - Fundación Córdoba Tics	1.000	0	0	0
860 - Seguimiento De La Exploración De Hidrocarburos	19.000	0	0	0
861 - Difundir Y Promocionar La Defensa De Los Derechos De Los Consumidores En El Ámbito De La Provincia De Córdoba	550.000	83.000	83.000	0
862 - (C.E.) Registro Comercial Sifcos (Sistema De Información Para El Fortalecimiento De La Actividad Comercial Y De Servicios) Cuenta Especial Ley 9693	6.200.000	770.548	770.548	754.924
863 - Programa De Desarrollo Territorial En El Área Metropolitana De Córdoba (Remeco)	2.580.000	684.017	684.017	684.017
865 - Aportes A Agencia Procórdoba S.E.M	15.129.000	6.946.693	6.946.693	4.440.325
868 - Metrología Legal	100.000	0	0	0
<b>Total general</b>	<b>192.208.000</b>	<b>83.791.597</b>	<b>73.141.561</b>	<b>54.945.276</b>

## Jurisdicción 2.0: Poder Legislativo

### Por partida principal

Partida Principal	Presupuestado	Comprometido	Devengado	
			Ordenado a Pagar	Pagado
01 . Personal	205.403.000	117.977.298	117.977.298	108.007.918
02 . Bienes De Consumo	10.337.000	3.267.905	3.259.701	2.809.498
03 . Servicios No Personales	14.021.000	7.147.968	5.824.425	4.666.526
05 . Intereses Y Gastos Financieros	15.000	3.049	3.049	1.327
06 . Transferencias Para Erogaciones Corrientes	12.693.000	5.538.339	5.278.339	3.634.693
11 . Bienes De Capital	3.119.000	671.010	517.838	459.154
12 . Trabajos Públicos	147.000	0	0	0
<b>Total</b>	<b>245.735.000</b>	<b>134.605.568</b>	<b>132.860.649</b>	<b>119.579.116</b>



### Por programas

Programa	Presupuesto	Compromiso	Devengado	
			Ordenado a Pagar	Pagado
900 - Funcionamiento De La Legislatura De La Provincia De Córdoba - Actividades Centrales	226.191.000	127.058.003	125.643.145	114.171.668
901 - Programa De Apoyo A Los Sistemas Educativos	229.000	0	0	0
902 - Recursos Económicos Para Organismos De Derechos Humanos	780.000	260.000	0	0
903 - Foro Social Por La Inclusión Ciudadana	1.449.000	10.000	10.000	10.000
904 - Aportes Al Consejo Provincial De La Mujer	9.794.000	5.168.339	5.168.339	3.524.693
905 - Jurado De Enjuiciamiento Magistrados Y Funcionarios	1.745.000	786.494	746.034	675.970
906 - Comisión Parlamentaria Conjunta Región Centro	1.594.000	463.525	433.925	415.882
907 - Programa De Fortalecimiento Legislativo A Los Concejos Deliberantes	291.000	0	0	0
908 - Elaboración E Implementación Del Digesto Jurídico Provincial Y Digesto Del Poder Legislativo	206.000	0	0	0
909 - Programa De Analisis Y Estudio Sobre La Evolucion De La Legislacion Política Electoral	1.112.000	0	0	0
910 - Programa De Financiamiento De Las Comisiones Permanentes Del Poder Legislativo	2.344.000	859.207	859.207	780.903
<b>Total general</b>	<b>245.735.000</b>	<b>134.605.568</b>	<b>132.860.649</b>	<b>119.579.116</b>

## Jurisdicción 3.0: Poder Judicial

*Por partida principal*

Partida Principal	Presupuestado	Comprometido	Devengado	
			Ordenado a Pagar	Pagado
01 . Personal	2.495.563.000	1.358.810.044	1.358.810.044	1.263.458.098
02 . Bienes De Consumo	28.708.000	13.413.122	9.341.804	8.787.351
03 . Servicios No Personales	63.368.000	41.328.979	23.354.086	22.690.484
11 . Bienes De Capital	43.194.000	9.925.060	6.970.490	6.473.362
12 . Trabajos Públicos	138.500.000	116.994.389	51.153.641	22.399.974
13 . Bienes Preexistentes	11.390.000	0	0	0
<b>Total</b>	<b>2.780.723.000</b>	<b>1.540.471.595</b>	<b>1.449.630.066</b>	<b>1.323.809.269</b>

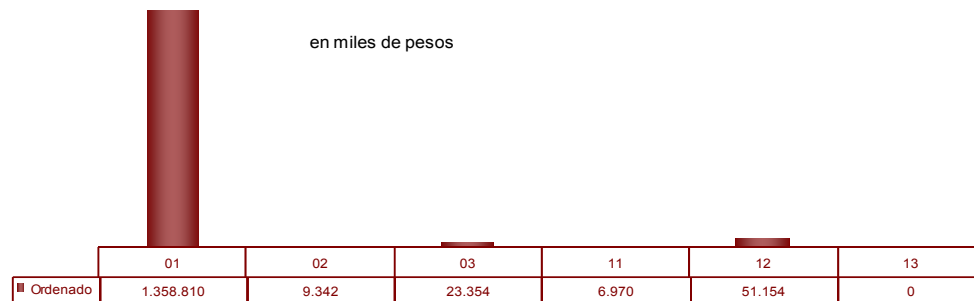
*Por programas*

Programa	Presupuesto	Compromiso	Devengado	
			Ordenado a Pagar	Pagado
920 - Administración De Justicia - Actividades Centrales	1.959.352.000	1.057.806.429	1.057.806.429	983.788.547
921 - Ministerio Público	515.743.000	302.919.084	302.919.084	281.246.323
922 - Programa De Apoyo Al Servicio De Justicia	16.648.000	3.717.544	2.852.469	2.847.324
923 - (C.E.) Administración De Justicia - Cuenta Especial Ley 8002	262.779.000	176.028.539	86.052.084	55.927.074
924 - Funcionamiento Del Fuero Electoral De La Provincia	26.201.000	0	0	0
<b>Total general</b>	<b>2.780.723.000</b>	<b>1.540.471.595</b>	<b>1.449.630.066</b>	<b>1.323.809.269</b>

## Jurisdicción 4.0: Defensoría del Pueblo

### Por partida principal

Partida Principal	Presupuestado	Comprometido	Devengado	
			Ordenado a Pagar	Pagado
01 . Personal	23.048.000	12.361.489	12.361.489	11.460.786
02 . Bienes De Consumo	1.183.000	426.402	426.402	270.144
03 . Servicios No Personales	4.272.000	1.903.645	1.202.925	363.204
11 . Bienes De Capital	46.000	717	717	717
12 . Trabajos Públicos	5.000	0	0	0
<b>Total</b>	<b>28.554.000</b>	<b>14.692.252</b>	<b>13.991.532</b>	<b>12.094.851</b>

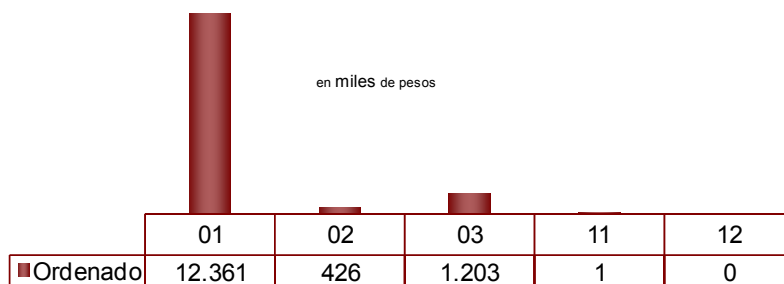

### Por programas

Programa	Presupuesto	Compromiso	Devengado	
			Ordenado a Pagar	Pagado
940 - Defensoría Del Pueblo - Actividades Centrales	26.473.000	14.211.780	13.511.060	11.957.864
941 - Defensor Del Pueblo Con El Interior	345.000	57.373	57.373	30.200
942 - Centro De Mediación Comunitaria	156.000	46.571	46.571	24.779
943 - Trata De Personas	206.000	63.073	63.073	6.830
944 - Bastones Verdes	136.000	30.210	30.210	2.710
945 - Conductor Designado	240.000	54.923	54.923	11.183
946 - Instituto De Estadística (Inedep)	323.000	77.355	77.355	25.190
947 - Construyendo Igualdad De Género	249.000	66.383	66.383	5.454
948 - Navegación Segura Por Internet	232.000	45.187	45.187	14.074
950 - Educación Para La Seguridad Vial	194.000	39.398	39.398	16.566
<b>Total general</b>	<b>28.554.000</b>	<b>14.692.252</b>	<b>13.991.532</b>	<b>12.094.851</b>

## Jurisdicción 4.5: Defensoría De Los Derechos De Niñas, Niños Y Adolescentes

### Por partida principal

Partida Principal	Presupuestado	Comprometido	Devengado	
			Ordenado a Pagar	Pagado
01 . Personal	5.855.000	3.213.678	3.213.678	2.999.746
02 . Bienes De Consumo	892.000	188.718	188.718	188.550
03 . Servicios No Personales	2.110.000	557.581	380.310	377.060
11 . Bienes De Capital	180.000	3.156	3.156	3.156
12 . Trabajos Públicos	50.000	0	0	0
<b>Total</b>	<b>9.087.000</b>	<b>3.963.133</b>	<b>3.785.862</b>	<b>3.568.513</b>

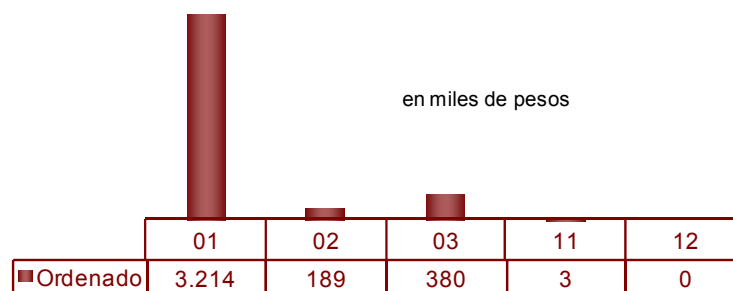

### Por programas

Programa	Presupuesto	Compromiso	Devengado	
			Ordenado a Pagar	Pagado
960 - (C.E.) Defensoría De Los Derechos De Niñas, Niños Y Adolescentes - Cuenta Especial Ley 8665	7.859.000	3.530.147	3.530.147	3.316.135
8665	189.000	23.644	23.644	23.644
962 - (C.E.) Capacitaciones - Cuenta Especial Ley 8665	199.000	60.482	60.482	60.335
963 - (C.E.) Difusión - Cuenta Especial Ley 8665	840.000	348.861	171.590	168.399
<b>Total general</b>	<b>9.087.000</b>	<b>3.963.133</b>	<b>3.785.862</b>	<b>3.568.513</b>

## Jurisdicción 5.0: Tribunal de Cuentas

### Por partida principal

Partida Principal	Presupuestado	Comprometido	Devengado	
			Ordenado a Pagar	Pagado
01 . Personal	64.786.000	35.591.918	35.591.918	31.674.495
02 . Bienes De Consumo	840.000	502.898	502.898	464.156
03 . Servicios No Personales	2.785.000	1.518.886	1.263.886	1.111.223
06 . Transferencias Para Erogaciones Corrientes	206.000	71.790	71.790	71.790
11 . Bienes De Capital	2.167.000	254.762	254.762	253.395
12 . Trabajos Públicos	10.000	0	0	0
<b>Total</b>	<b>70.794.000</b>	<b>37.940.254</b>	<b>37.685.254</b>	<b>33.575.060</b>



### Por programas

Programa	Presupuesto	Compromiso	Devengado	
			Ordenado a Pagar	Pagado
980 - Control Externo De La Administración Pública - Actividades Centrales	69.156.000	37.424.882	37.169.882	33.062.983
981 - (C.E.) Fondo De Perfeccionamiento Institucional Y De Convenios Especiales- Cuenta Especial	1.638.000	515.372	515.372	512.077
<b>Total general</b>	<b>70.794.000</b>	<b>37.940.254</b>	<b>37.685.254</b>	<b>33.575.060</b>



## Clasificación Económica del Gasto

### Administración General

Clasificador Económico	Presupuestado	Comprometido	Devengado	
			Ordenado a Pagar	Pagado
02 - Erogaciones Corrientes	38.472.558.000	21.026.267.065	20.254.862.444	18.004.868.491
03 - Erogaciones de Capital	6.828.981.000	3.979.496.700	1.960.581.522	1.436.198.527
<b>Total general</b>	<b>45.301.539.000</b>	<b>25.005.763.766</b>	<b>22.215.443.966</b>	<b>19.441.067.018</b>

### Análisis porcentual del gasto respecto de la etapa anterior

	% de Comprometido s/Presupuesto	% de Ord.a Pagar s/comprometido	% de Pagado s/Ordenado
Erogaciones Corrientes	54,65%	96,33%	88,89%
Erogaciones de Capital	58,27%	49,27%	73,25%
<b>Total general</b>	<b>55,20%</b>	<b>88,84%</b>	<b>87,51%</b>

### Rentas Generales

	Presupuestado	Comprometido	Devengado	
			Ordenado a Pagar	Pagado
02 - Erogaciones Corrientes	27.607.925.500	15.709.719.510	15.179.870.403	13.287.522.237
03 - Erogaciones de Capital	1.660.030.500	564.204.422	536.900.106	503.350.972
<b>Total general</b>	<b>29.267.956.000</b>	<b>16.273.923.932</b>	<b>15.716.770.509</b>	<b>13.790.873.209</b>

### Recursos Afectados

	Presupuestado	Comprometido	Devengado	
			Ordenado a Pagar	Pagado
02 - Erogaciones Corrientes	10.864.632.500	5.316.547.555	5.074.992.041	4.717.346.255
03 - Erogaciones de Capital	5.168.950.500	3.415.292.278	1.423.681.416	932.847.555
<b>Total general</b>	<b>16.033.583.000</b>	<b>8.731.839.834</b>	<b>6.498.673.457</b>	<b>5.650.193.809</b>

Ejecución Presupuestaria al 30/06/2014





## De la Situación del Tesoro

Concepto	Importe
<b>Valores Activos</b>	
Saldo en Bancos y otros activos líquidos	2.006.693.865
Otros Activos	5.414.726.116
<b>Total</b>	<b>7.421.419.981</b>
<b>Valores Pasivos</b>	
Obligaciones del Tesoro del Ejercicio	2.774.376.948
Obligaciones del Tesoro de Ej. anteriores	846.807.420
Otros Pasivos	755.832.678
<b>Total</b>	<b>4.377.017.045</b>
<b>Diferencia</b>	<b>3.044.402.936</b>

Los saldos bancarios se conforman con los saldos en las cuentas, el Fondo Unificado Córdoba (FUCOR), netos del Fondo Unificado (FUCO), el que al final del período asciende a \$ 3.487.987.322.

## De las Obligaciones del Tesoro

En este rubro se incluyen exclusivamente, el Ordenado a Pagar no librado durante el período.

Partida	Importe
01 - Personal	1.173.051.392
02 - Bienes De Consumo	139.553.502
03 - Servicios No Personales	330.598.092
04 - Erogaciones Corrientes Sin Discriminar	0
05 - Intereses Y Gastos Financieros	1.210.842
06 - Transferencias Para Erogaciones Corrier	605.580.124
10 - Transferencias Para Erogaciones De Ca	162.540.015
11 - Bienes De Capital	26.089.234
12 - Trabajos Públicos	326.021.526
13 - Bienes Preexistentes	6.228.249
15 - Activos Financieros	3.503.971
22 - Amortización De La Deuda	0
<b>Total Administración General</b>	<b>2.774.376.948</b>

Ejecución Presupuestaria al 30/06/2014





## Estado de la Deuda Pública

### Deuda Pública Consolidada

#### Operaciones en Pesos

Acreeedor-Operación	Valores Históricos al 01/01/2014 \$	Valores Históricos al 30/06/2014 \$	Variación real de la deuda al 30/06/2014 \$	Valores Corrientes al 30/06/2014 \$
Instituciones Financieras Nacionales	41.581.141	37.623.871	(3.957.270)	52.507.617
Instituciones Financieras Extranjeras	528.163	528.163	0	528.163
Proveedores y Contratistas	59.946	59.946	0	59.946
Gobierno Nacional	5.636.816.222	5.471.093.825	(165.722.397)	5.471.093.825
Otros Conceptos	8.981.410	8.981.410	0	8.981.410
Pasivo Consolidado	920.516	920.517	1	920.517
<b>TOTAL OPERACIONES EN \$</b>	<b>5.688.887.398</b>	<b>5.519.207.733</b>	<b>(169.679.666)</b>	<b>5.534.091.479</b>

#### Operaciones en Moneda Extranjera - Dólares Estadounidenses

Acreeedor-Operación	Valores Históricos al 01/01/2014 U\$S	Valores Históricos al 30/06/2014 U\$S	Variación real de la deuda al 30/06/2014 U\$S	Valores Corrientes al 30/06/2014 \$
<b>Instituciones Financieras Extranjeras</b>	<b>86.351.661</b>	<b>74.659.356</b>	<b>(11.692.304)</b>	<b>629.561.951</b>
Organismos Internacionales	51.103.582	39.411.277	(11.692.304)	342.889.324
Otros Bancos Extranjeros	35.248.079	35.248.079	0	286.672.627
<b>Títulos Públicos</b>	<b>168.453.509</b>	<b>159.714.877</b>	<b>(8.738.632)</b>	<b>1.298.961.097</b>
Otros	12.557.648	10.964.650	(1.592.998)	89.175.499
<b>TOTAL OPERACIONES EN U\$S</b>	<b>267.362.818</b>	<b>245.338.884</b>	<b>(22.023.934)</b>	<b>2.017.698.547</b>
<b>TOTAL DEUDA EN PESOS</b>				<b>7.551.790.025</b>

En virtud de las disposiciones legales vigentes no se incluye en el referido capítulo la Deuda de la Agencia Córdoba Inversión y Financiamiento SEM (ACIF), cuyo monto a valores corrientes al 30 de Junio de 2014 asciende a \$ 7.242.309.696 (Pesos Siete Mil Doscientos Cuarenta y Dos Millones Trescientos Nueve Mil Seiscientos Noventa y Seis).

Los valores de la deuda se exponen a Valores Corrientes. Para determinar dicho valor, se consideró el mecanismo de actualización correspondiente al encuadramiento legal de cada operación.

#### Operaciones en Moneda Extranjera-Dólares Estadounidenses:

Se aplicó el tipo de cambio vendedor BNA al 30 de Junio de 2014 (\$ 8,133) sobre los saldos de deuda.

#### Organismos Multilaterales:

##### BID 857/OC

Con respecto a esta operatoria cabe informar que se ha procedido a exponer en la Cuenta de Inversión, en forma individual, las tres (3) obras que se encuentran incluidas en el Programa de Ejecución de Agua Potable y Saneamiento – VI Etapa.

Ellas son: 1) Obra de desagüe de líquidos cloacales –Cooperativa de Servicios Públicos de Sampacho LTDA., 2) Obra de desagüe de líquidos cloacales –Cooperativa de Electricidad, Vivienda, Obras y Servicios Públicos de Santa Catalina LTD. (Holmberg) y, 3) Acueducto San Francisco – Morteros y redes de distribución.

Cabe precisar que la referida a ésta última obra, considerando las características y condiciones particulares del desembolso efectuado, originalmente se expuso en unidad de cuenta de la Canasta de Monedas equivalente a dólares estadounidenses, conforme a la unidad que a tal efecto el BID prestó a la Nación Argentina. Posteriormente, la Nación aceptó una oferta de conversión de deuda efectuada por ese organismo, lo que trajo aparejado su conversión a dólares. En consecuencia, atento a lo informado por el Ente Nacional de Obras Hídricas de Saneamiento (ENOHSA) se fijó la Unidad de Canasta de Moneda de Cuenta en 1,75376638355.

## **BONCOR 2017**

Por ley Provincial N° 9.489 se crea el Programa para la Emisión de Títulos de Deuda Provinciales por hasta la suma de Dólares Estadounidenses Quinientos Millones (U\$S 500.000.000). Por Decreto Provincial N° 866/2009 se aprobó la emisión de la Primera Serie por la suma de Dólares Estadounidenses Ciento Cincuenta Millones (U\$S 150.000.000) que se concretó con fecha 27 de Noviembre de 2009.

Los "BONCOR 2017" están denominados en Dólares Estadounidenses y se encuentran representados por un único certificado global depositado por la Provincia en la Caja de Valores. Los mismos se componen de noventa y seis (96) cupones mensuales de intereses y amortización de capital, siendo el vencimiento de cada cupón los días 07 de cada mes, devengando intereses sobre saldo a una tasa fija del 12 % anual.

Se concretó un Fideicomiso Financiero con Fines de Garantía con el DEUTSCHE BANK S.A. por medio del cual los títulos se garantizan con la cesión fiduciaria en pago de los derechos de la Provincia sobre los fondos de Coparticipación Federal de Impuestos recibidos por la misma en virtud del Régimen de Coparticipación.

### **BONCOR 2017-Segunda Serie**

Con fecha 17 de Agosto de 2010 se efectuó la segunda emisión de los BONCOR 2017 por el monto de U\$S 400.000.000 (Dólares Cuatrocientos Millones) en el marco de las Leyes Provinciales N° 9.489 y N° 9.740, y Decretos Provinciales N° 2004/09, 625/10 y 1170/10.

Estos títulos amortizarán en un único pago el 17 de agosto de 2017, devengarán intereses semestrales a partir del 17 de febrero de 2011 a una tasa del 12.375% TNA; condiciones estás establecidas en el artículo 1 de la Resolución del Ministerio de Finanzas N° 245/10.

### **Convenio de Compraventa de Acciones y Reestructuración de Pasivos Decreto PE N° 165/2010-Impregilo Internacional Infraestructuras N.V.**

Por Decreto N° 165/2010 se ratifica el Convenio de Compraventa de Acciones y Reestructuración de Pasivos de fecha 3 de Febrero de 2010 celebrado entre la Provincia de Córdoba (Comprador), Impregilo Internacional Infraestructuras N.V. (Vendedor), Iglys S.A. y Caminos de las Sierras S.A. (CASISA). A través de este convenio la Provincia compra las Acciones de CASISA al Vendedor. Esta operación está garantizada con los recursos que le corresponde a la Provincia en virtud del Régimen de Coparticipación Federal de Impuestos.

### **Convenio de Compraventa de Acciones Decreto PE N° 926/2010- Empresa Constructora Delta S.A.**

Con fecha 07 de Junio de 2010 se celebra un Convenio de Compraventa de Acciones entre la Provincia de Córdoba (Comprador) y Empresa Constructora Delta S.A. (Vendedor); por medio del cual la Provincia adquiere las acciones que la empresa DELTA posee de Caminos de las Sierras S.A. (CASISA) por el monto de U\$S 546.812 (DOLARES QUINIENTOS CUARENTA Y SEIS MIL OCHOCIENTOS DOCE). Este convenio es ratificado por Decreto N° 926/2010. Esta operación está garantizada con los recursos que le corresponde a la Provincia en virtud del Régimen de Coparticipación Federal de Impuestos.

### **Convenio de Compraventa de Acciones Decreto PE N° 587/2010- Empresa Constructora Codi S.A.**

Con fecha 29 de Marzo de 2010 se celebra un Convenio de Compraventa de Acciones entre la Provincia de Córdoba (Comprador) y CODI S.A. (Vendedor); por medio del cual la Provincia compra las acciones que la empresa CODI posee de Caminos de las Sierras S.A. (CASISA) por el importe de U\$S 1.382.452 (DOLARES UN MILLON TRESCIENTOS OCHENTA Y DOS MIL CUATROCIENTOS CINCUENTA Y DOS). Este convenio es ratificado por Decreto N° 587/2010. Esta operación está garantizada con los recursos que le corresponde a la Provincia en virtud del Régimen de Coparticipación Federal de Impuestos.

### **Operaciones en Pesos:**

Se actualizaron con aplicación del CER los montos correspondientes al stock de la deuda por Industrial and Commercial Bank of China (Argentina) S.A. ex Standard Bank .

### **Convenio de Asunción por la Provincia y Reestructuración de Deudas de Municipios y Comunas (Ley 9079). Delegación de Pasivos del Banco de la Provincia de Córdoba S.A.**

Luego de celebrarse el Convenio marco de Refinanciación y Compensación de Obligaciones Recíprocas entre la Provincia y Municipios y/o Comunas, el cual determinaba la asunción de la deuda consolidada de los antes mencionados con diferentes organismos y entidades provinciales, la que fuera ratificada por Ley N° 9079, y a fin de desobligar a los mismos frente al Banco de la Provincia de Córdoba S.A., en cumplimiento de los compromisos referidos, se instrumentó la sustitución de deudores, resultando una deuda trasladable a la Provincia al 31 de Julio de 2004 por un monto de \$ 120.732.375,99.

En parte de pago de la deuda referida ut supra, la Provincia de Córdoba asumió Pasivos del Banco de la Provincia de Córdoba S.A. con el Banco de la Nación Argentina, Banco BICE y Banco Galicia.

Los datos imputados corresponden a lo informado en el referido convenio por el Banco de la Provincia de Córdoba S.A. según su contabilidad, sujeto a ajuste.

Con motivo de la discusión judicial con el Banco de Galicia generada por la Provincia de Córdoba, en virtud de que la referida institución retuvo de la Coparticipación Federal de Impuestos sumas que excedían los servicios de deuda a su vencimiento en una magnitud tal que la diferencia en exceso de la retención superaba el stock de deuda que se exponía en la Cuenta de Inversión, por un criterio de prudencia y razonabilidad, hasta tanto se diriman las cuestiones judiciales, la Provincia no expone importe alguno como adeudado al Banco de Galicia, toda vez que de acuerdo a nuestras imputaciones contables la misma se encuentra extinguida.

### **Convenio Modificatorio entre la Provincia y el Banco de la Provincia de Córdoba S.A.**

Con fecha 28 de Septiembre del 2006 se celebró el Convenio N° 22 por medio del cual se modifica el Convenio de Asunción por la Provincia de Córdoba y Reestructuración de deuda de Municipios y Comunas (Ley N° 9079). Delegación de Pasivos del Banco Provincia de Córdoba S.A.

Se establece que el saldo adeudado al 31/08/2006 asciende a la suma de pesos CINCUENTA Y TRES MILLONES CIENTO SESENTA Y OCHO MIL QUINIENTOS ONCE CON 40/100 (\$ 53.168.511.40) el cual incluye la capitalización de los intereses entre el 24/08/2006 (vencimiento original) y el 31/08/2006 por la suma de \$ 45.048,35.

Con posterioridad y a los fines de reflejar los lineamientos que establece el Ministerio de Economía de la Nación, la Provincia y el Banco Provincia de Córdoba, han celebrado con fecha 31 de Agosto del 2007 el Convenio de Readecuación de Deuda Provincial. A través de dicho convenio se deja sin efecto el "Ajuste del Capital" establecido por el Convenio N° 22.

### **Industrial and Commercial Bank of China (Argentina) S.A. ex Standard Bank:**

Conforme al convenio suscripto dicha deuda quedó consolidada por aplicación de la Ley de Emergencia Económica N° 25.561, los Decretos del Poder Ejecutivo Nacional N° 214/02 y 471/02, la comunicación del BCRA "A" 3507 y sus modificatorias y la Ley N° 25.713.

Cabe aclarar que se ha reemplazado dentro de las Entidades Financieras Nacionales al Bank Boston por el Standard Bank con motivo de la transferencia de fondo de comercio celebrada el 1° de Abril del 2007 por dichas entidades en términos de la Ley 11.867.

Actualmente el Industrial and Commercial Bank of China (ICBC) ha adquirido la mayoría accionaria del Banco por lo cual se modifica su denominación.

### **Pagarés Vivienda.**

En virtud del Decreto N° 588/05 aprobado por Ley N° 9245, se establece que cada certificado de obra referido a la operatoria "DE INQUILINO A PROPIETARIO" lleva una retención del 20% en concepto de Aporte al Financiamiento de la Construcción. Este aporte será restituido a cada contratista en tres pagarés que vencen a los 12, 24 y 36 meses a contar desde la fecha de la Recepción Provisoria.

Consecuentemente, el Ministerio de Obras y Servicios Públicos – Subsecretaría de Vivienda ha dictado las Resoluciones correspondientes a fin de reflejar en la Ejecución de Presupuesto y en este Apéndice referido a la deuda de la Provincia, los pagarés emitidos de acuerdo a lo establecido en la mencionada operatoria.

### **Refinanciación Nación- Programa Federal de Desendeudamiento de las Provincias Argentinas**

Por medio del Decreto Nacional N° 660/2010 se crea el "Programa Federal de Desendeudamiento de las Provincias Argentinas" con el objeto de reducir las deudas que las Provincias mantienen con el Gobierno Nacional y reprogramar la deuda resultante de cada Provincia. Las deudas de la Provincia que ingresan a este Programa son: Bonos Garantizados-Dto. 1579/2002 del PEN, Bonos Garantizados-Dto. 1579/2002 del PEN-Municipal, Programa de Ayuda Financiera 2005, Programa de Ayuda Financiera 2006, Programa de Ayuda Financiera 2007, Programa de Ayuda Financiera 2008, Programa de Ayuda Financiera 2009, Convenio Desarrollo de Obras de Infraestructura, Convenio Desarrollo de Obras de Infraestructura 2007, Programa de Unificación Monetaria-BODEN 2011. El saldo a refinanciar por estos conceptos al 31 de Mayo de 2010 ascienden a la suma de \$ 6.253.525.695,70.

A través del Decreto Provincial N° 1.227/10 se aprueban los Acuerdos celebrados entre la Provincia y el Estado Nacional, de donde surgen los importes a deducir del saldo a refinanciar que ascienden a \$ 1.584.438.258,05. Asimismo, por medio de la Resolución N° 136 de fecha 11 de abril de 2011 perteneciente al Ministerio de Economía de la Nación se informó una redistribución realizada por el Ministerio del Interior del Fondo de Aportes del Tesoro Nacional correspondiéndole a la Provincia una suma de \$ 9.176.556,03. Resultando, por lo tanto, un saldo a refinanciar de \$ 4.659.910.881,62. Luego atento a lo establecido en el Inciso c) del artículo 6 del Convenio Bilateral celebrado entre la Provincia y el Gobierno Nacional se adicionó al saldo los intereses capitalizados durante todo el período de gracia.

## Banco Provincia de Buenos Aires

Con fecha 30 de Noviembre de 2011 se suscribe el Convenio de Refinanciación de Deuda con el Banco de la Provincia de Buenos Aires por un monto total que asciende a la suma de \$ 3.833.805,98; en el marco del Convenio de Compensación y Extinción de Créditos entre el Gobierno de la Provincia de Córdoba y el Ente Peaje Ruta Provincial N° 13 de fecha 7 de abril de 2008.

## Detalle de Préstamos

## Operaciones en Pesos

Acceptor - Operación	Valores Históricos al 01/01/2014 \$	Valores Históricos al 30/06/2014 \$	Variación real de la deuda al 30/06/2014 \$	Valores Corrientes al 30/06/2014 \$
<b>Instituciones Financieras Nacionales</b>	<b>41.581.141</b>	<b>37.623.871</b>	<b>(3.957.270)</b>	<b>52.507.617</b>
Otros Bancos Nacionales y Privados (no conforman el Canje)	41.581.141	37.623.871	(3.957.270)	52.507.617
<i>Bco. de Córdoba (Ley 9079 - Acuerdo Global)</i>	27.731.613	25.215.481	(2.516.132)	25.215.481
<i>ICBC (Argentina) S.A. ex Standard Bank</i>	10.283.159	9.195.354	(1.087.805)	24.079.100
<i>Banco Provincia de Buenos Aires</i>	3.566.370	3.213.036	(353.333)	3.213.036
<b>Instituciones Financieras Extranjeras</b>	<b>528.163</b>	<b>528.163</b>	<b>0</b>	<b>528.163</b>
Organismos Internacionales	528.163	528.163	0	528.163
<i>BID - Ley N° 7940</i>	528.163	528.163	0	528.163
<b>Proveedores y Contratistas</b>	<b>59.946</b>	<b>59.946</b>	<b>0</b>	<b>59.946</b>
<i>Pagarés Vivienda</i>	59.946	59.946	0	59.946
<b>Gobierno Nacional</b>	<b>5.636.816.222</b>	<b>5.471.093.825</b>	<b>(165.722.397)</b>	<b>5.471.093.825</b>
<i>Refinanciación Nación</i>	5.636.816.222	5.471.093.825	(165.722.397)	5.471.093.825
<b>Otros Conceptos</b>	<b>8.981.410</b>	<b>8.981.410</b>	<b>0</b>	<b>8.981.410</b>
<i>Emisión CECOR - Ley N° 8482</i>	8.981.410	8.981.410	0	8.981.410
<b>Pasivo Consolidado</b>	<b>920.516</b>	<b>920.517</b>	<b>1</b>	<b>920.517</b>
<b>TOTAL ADMINISTRACIÓN CENTRAL EN \$</b>	<b>5.688.887.398</b>	<b>5.519.207.733</b>	<b>(169.679.666)</b>	<b>5.534.091.479</b>

## Operaciones en Moneda Extranjera - Dólares Estadounidenses

Acceptor - Operación	Valores Históricos al 01/01/2014 US\$	Valores Históricos al 30/06/2014 US\$	Variación real de la deuda al 30/06/2014 US\$	Valores Corrientes al 30/06/2014 \$
<b>Instituciones Financieras Extranjeras</b>	<b>86.351.661</b>	<b>74.659.356</b>	<b>(11.692.304)</b>	<b>629.561.951</b>
Organismos Internacionales	51.103.582	39.411.277	(11.692.304)	342.889.324
<i>BID 392/OC-AR - Secret. Rec. Hídricos Nac.</i>	278.047	278.047	0	2.261.356
<i>BID 545/OC-AR - ENOHTSA (ex-COFAPyS)</i>	194.034	129.835	(64.199)	1.055.952
<i>BIRF 4585/AR 2° tramo</i>	45.601.600	34.201.700	(11.399.900)	278.162.426
Programa con Financiamiento Externo	5.029.900	4.801.695	(228.206)	61.409.590
<i>BID 857/OC - SAMPACHO</i>	775.848	734.300	(41.548)	5.972.064
<i>BID 857/OC - SAN FRANCISCO-MORTEROS</i>	3.816.821	3.646.984	(169.837)	52.018.330
<i>BID 857/OC - SANTA CATALINA</i>	437.231	420.410	(16.821)	3.419.196
Otros Bancos extranjeros	35.248.079	35.248.079	0	286.672.627
<i>ICO Ley 8388 - Dtos. 1615/94 -1182/95 (FOCOEX)</i>	9.811.200	9.811.200	0	79.794.490
<i>BCH Ley 8388 - Dtos. 1615/94 -1182/95 (FOCOEX)</i>	669.319	669.319	0	5.443.571
<i>ICO Ley 8374 - Dtos. 2133/94 -1181/95 (DRAGADOS)</i>	15.758.524	15.758.524	0	128.164.076
<i>BCH Ley 8374 - Dtos. 2133/94 -1181/95 (DRAGADOS)</i>	9.009.036	9.009.036	0	73.270.490
<b>Titulos Públicos</b>	<b>168.453.509</b>	<b>159.714.877</b>	<b>(8.738.632)</b>	<b>1.298.961.097</b>
<i>BONCOR 2017</i>	68.453.509	59.714.877	(8.738.632)	485.661.097
<i>BONCOR II</i>	100.000.000	100.000.000	0	813.300.000
<b>Otros Conceptos</b>	<b>12.557.648</b>	<b>10.964.650</b>	<b>(1.592.998)</b>	<b>89.175.499</b>
<i>Conv. de Compraventa de Acciones y Reestructuración de Pasivos Dto. 165/2010</i>	11.452.766	9.999.939	(1.452.827)	81.329.506
<i>Conv. de Compraventa de Acciones CODI S.A. Dto. 587/2010</i>	791.644	691.221	(100.423)	5.621.698
<i>Conv. de Compraventa de Acciones DELTA S.A. Dto. 926/2010</i>	313.238	273.490	(39.748)	2.224.295
<b>Total Administración Central en US\$</b>	<b>267.362.818</b>	<b>245.338.884</b>	<b>(22.023.934)</b>	<b>2.017.698.547</b>



## Pasivo Consolidado

Ley N° 9078

### Opción Pago en Efectivo

OPCIÓN PAGO EFECTIVO Orden de Prelación	Monto Original	Intereses	Ordenado Pagar	Deuda Neta al 30/06/2014
Concepto (1) Art.8 inc.a) Causa Laboral	0	0	0	0
Concepto (4) Art.8 inc.d) Excedente sobre \$20.000	0	0	0	0
<b>TOTAL OPCION EFECTIVO</b>	<b>0</b>	<b>0</b>	<b>0</b>	<b>0</b>

### Opción Pago en TICOP

CONCEPTOS	A VALORES 31/12/02 (fecha de corte)	A VALORES 31/12/2008	DEUDA AL 30/06/2014
<b>TOTAL BONOS ó TITULOS EMITIDOS</b>	<b>0</b>	<b>0</b>	<b>0</b>
<b>TOTAL EN TRAMITE EMISION</b>	<b>872.200</b>	<b>918.938</b>	<b>918.938</b>
En trámite de emisión con Decreto	872.200	918.938	918.938
En trámite de emisión sin Decreto	0		0
<b>Fracciones a pagar en efectivo</b>	<b>1.550</b>	<b>1.579</b>	<b>1.579</b>
<b>TOTAL</b>	<b>873.750</b>	<b>920.517</b>	<b>920.517</b>

Ejecución Presupuestaria al 30/06/2014





## De la Distribución a Municipios y Comunas

### Cuadro Resumen por Departamento

Departamento	Coparticipación	FoFinDes	A. T. N.	Fdo. Emerg. Y Deseq.	P.A.M.	Fondo Federal Solidario	Fasamu	Total
CALAMUCHITA	57.504.981	6.222.757	0	1.575.000	353.662	4.646.267	1.664.296	71.966.962
CAPITAL	821.141.581	93.561.016	0	0	0	66.346.305	29.502.093	1.010.550.995
COLON	167.147.502	14.900.013	0	3.114.000	459.747	13.505.124	5.967.713	205.094.100
CRUZ DEL EJE	48.609.693	6.110.198	0	545.500	0	3.927.549	885.974	60.078.914
GENERAL ROCA	40.186.317	4.834.686	0	370.000	0	3.246.960	1.415.944	50.053.907
GENERAL SAN MARTIN	108.412.547	9.011.746	0	734.000	563.982	8.759.478	3.895.062	131.376.815
ISCHILIN	25.644.583	4.244.038	0	745.000	0	2.072.022	871.842	33.577.484
JUAREZ CELMAN	64.642.158	8.546.642	0	460.000	400.000	5.222.934	2.367.590	81.639.323
MARCOS JUAREZ	102.933.680	11.934.948	0	1.830.000	0	8.316.799	3.910.916	128.926.342
MINAS	7.233.249	1.917.151	0	477.000	511.000	584.429	259.877	10.982.707
POCHO	6.993.093	1.835.500	0	480.000	0	565.025	170.859	10.044.477
PTERROQUE SAENZ PEÑA	37.965.173	4.752.262	0	1.425.000	0	3.067.497	1.277.449	48.487.381
PUNILLA	137.742.851	19.242.350	0	935.000	0	11.129.298	3.923.214	172.972.713
RIO CUARTO	199.201.112	19.707.850	0	2.056.000	300.000	16.094.981	7.156.926	244.516.869
RIO PRIMERO	49.966.785	7.604.150	0	570.000	0	4.037.198	1.783.297	63.961.431
RIO SECO	15.197.643	4.426.589	0	810.910	0	1.227.934	471.839	22.134.915
RIO SEGUNDO	98.433.136	12.333.364	0	1.117.000	1.150.000	7.953.165	3.522.838	124.509.504
SAN ALBERTO	35.467.973	4.326.504	0	3.219.000	0	2.865.729	1.274.298	47.153.504
SAN JAVIER	47.650.331	5.551.241	0	634.000	0	3.850.034	921.559	58.607.166
SAN JUSTO	190.561.179	26.721.135	0	2.210.000	728.000	15.396.894	6.819.762	242.436.970
SANTA MARIA	81.612.121	7.962.309	0	573.000	0	6.594.067	2.662.403	99.403.899
SOBREMONTA	5.887.679	2.097.127	0	225.000	0	475.711	186.060	8.871.577
TERCERO ARRIBA	96.175.776	10.775.084	0	3.025.000	398.315	7.770.776	3.455.417	121.600.368
TOTORAL	22.840.802	2.993.559	0	450.000	0	1.845.483	779.274	28.909.118
TULLUMBA	21.484.308	3.076.208	0	612.000	0	1.735.881	558.253	27.466.650
UNION	113.478.658	12.753.549	0	1.300.000	1.000.000	9.168.808	3.956.034	141.657.050
<b>TOTAL GENERAL</b>	<b>2.604.114.912</b>	<b>307.441.976</b>	<b>-</b>	<b>29.492.410</b>	<b>5.864.706</b>	<b>210.406.349</b>	<b>89.660.788</b>	<b>3.246.981.142</b>

### Departamento Calamuchita

Departamento	Coparticipación	FoFinDes	A. T. N.	Fdo. Emerg. Y Deseq.	P.A.M.	Fondo Federal Solidario	Fasamu	Total
<b>MUNICIPIO</b>								
EMBALSE	7.601.229	614.259	-	550.000	-	614.161	273.098	9.652.747
LA CRUZ	3.121.999	382.603	-	-	-	252.250	112.168	3.869.020
LOS CONDORES	4.079.374	367.326	-	70.000	-	329.604	146.564	4.992.868
RIO DE LOS SAUCES	2.894.769	236.107	-	-	-	233.891	104.004	3.468.770
SAN AGUSTIN	4.391.762	810.457	-	190.000	353.662	354.844	157.788	6.258.513
SANTA ROSA DE CALAMUCHITA	10.035.337	781.232	-	-	-	810.832	-	11.627.401
VILLA DEL DIQUE	4.118.036	342.511	-	100.000	-	332.728	147.953	5.041.228
VILLA GRAL. BELGRANO	7.044.614	561.907	-	-	-	569.188	253.100	8.428.810
VILLA RUMIPAL	3.759.831	304.174	-	70.000	-	303.785	135.084	4.572.874
VILLA YACANTO	3.089.914	219.024	-	-	-	249.658	111.015	3.669.612
<b>COMUNA</b>								
AMBOY	425.983	100.251	-	-	-	34.418	15.305	575.957
CALMAYO	351.905	74.804	-	30.000	-	28.433	12.643	497.786
CAÑADA DEL SAUCE	340.606	85.135	-	-	-	27.520	-	453.262
LA CUMBRECITA	823.996	130.020	-	150.000	-	66.577	29.605	1.200.197
LAS BAJADAS	398.361	117.545	-	15.000	-	32.187	14.312	577.405
LAS CALERAS	468.672	109.347	-	160.000	-	37.868	-	775.887
LOS MOLINOS	518.895	108.577	-	150.000	-	41.925	18.643	838.041
LOS REARTES	1.083.269	215.293	-	30.000	-	87.526	38.920	1.455.007
LUTTI	415.940	93.309	-	-	-	33.607	14.944	557.799
SAN IGNACIO	466.161	102.255	-	-	-	37.665	16.748	622.829
SEGUNDA USINA	351.905	96.858	-	-	-	28.433	12.643	489.840
VILLA AMANCAY	579.162	130.937	-	-	-	46.795	20.808	777.703
VILLA C.PAR. LOS REARTES	805.791	152.919	-	30.000	-	65.106	28.951	1.082.766
VILLA QUILLINZO	337.467	85.908	-	30.000	-	27.267	-	480.641
<b>TOTAL GENERAL</b>	<b>57.504.981</b>	<b>6.222.757</b>	<b>-</b>	<b>1.575.000</b>	<b>353.662</b>	<b>4.646.267</b>	<b>1.664.296</b>	<b>71.966.962</b>

## Departamento Colón

Departamento	Coparticipación	FoFinDes	A.T.N	Fdo. Emerg. Y Deseq.	P.A.M.	Fondo Federal Solidario	Fasamu	Total
<b>MUNICIPIO</b>								
AGUA DE ORO	3.347.547	265.858	-	55.000	-	270.474	120.271	4.059.151
COLONIA CAROYA	14.555.037	892.664	-	140.000	-	1.176.013	522.935	17.286.649
COLONIA TIROLESA	5.446.345	406.119	-	-	-	440.052	195.677	6.488.194
ESTACION GENERAL PAZ	3.404.211	298.357	-	90.000	-	275.052	122.307	4.189.927
ESTACION JUAREZ CELMAN	9.577.688	1.221.200	-	40.000	-	773.855	344.109	11.956.851
JESUS MARIA	21.528.678	1.479.415	-	925.000	-	1.739.466	773.485	26.446.045
LA CALERA	21.489.839	1.042.708	-	100.000	-	1.736.328	772.090	25.140.965
LA GRANJA	3.888.647	420.729	-	360.000	159.747	314.194	139.712	5.283.028
MALVINAS ARGENTINAS	10.036.015	1.636.480	-	450.000	-	810.886	360.575	13.293.957
MENDIOLAZA	7.230.646	789.201	-	100.000	-	584.219	259.784	8.963.850
RIO CEBALLOS	14.215.108	1.047.089	-	180.000	-	1.148.547	510.722	17.101.466
SALDAN	8.595.785	309.175	-	70.000	-	694.519	308.831	9.978.310
SALSIPUEDES	7.766.650	530.885	-	154.000	-	627.527	279.041	9.358.102
UNQUILLO	12.973.789	948.648	-	150.000	-	1.048.252	466.124	15.586.813
VILLA ALLENDE	19.550.211	2.786.846	-	-	-	1.579.611	702.403	24.619.070
<b>COMUNA</b>								
COLONIA VICENTE AGUERO	497.535	124.034	-	-	-	40.200	17.876	679.644
EL MANZANO	1.046.148	242.510	-	95.000	-	84.526	-	1.468.184
MI GRANJA	1.018.077	260.245	-	30.000	-	82.258	36.578	1.427.158
TINOCO	566.837	99.935	-	175.000	300.000	45.799	20.365	1.207.937
VILLA CERRO AZUL	412.710	97.915	-	-	-	33.346	14.828	558.798
<b>TOTAL GENERAL</b>	<b>167.147.502</b>	<b>14.900.013</b>	<b>-</b>	<b>3.114.000</b>	<b>459.747</b>	<b>13.505.124</b>	<b>5.967.713</b>	<b>205.094.100</b>

## Departamento Cruz del Eje

Departamento	Coparticipación	FoFinDes	A.T.N	Fdo. Emerg. Y Deseq.	P.A.M.	Fondo Federal Solidario	Fasamu	Total
<b>MUNICIPIO</b>								
CRUZ DEL EJE	22.093.151	962.600	-	-	-	1.785.075	-	24.840.825
EL BRETÉ	3.338.509	279.895	-	100.000	-	269.744	119.946	4.108.094
SAN MARCOS SIERRAS	3.385.331	252.818	-	54.000	-	273.527	121.629	4.087.305
SERREZUELA	3.936.674	682.309	-	80.000	-	318.074	141.437	5.158.494
VILLA DE SOTO	7.947.535	2.170.771	-	-	-	642.142	285.540	11.045.988
<b>COMUNA</b>								
ALTO DE LOS QUEBRACHOS	377.557	114.119	-	-	-	30.506	-	522.182
BAÑADO DE SOTO	805.749	107.808	-	50.000	-	65.103	28.949	1.057.609
CRUZ DE CAÑA	481.022	96.294	-	35.000	-	38.865	17.282	668.463
GUANACO MUERTO	715.374	127.052	-	100.000	-	57.801	-	1.000.226
LA BATEA	424.303	94.245	-	-	-	34.283	15.244	568.075
LA HIGUERA	596.193	217.222	-	30.000	-	48.171	21.420	913.007
LAS CAÑADAS	419.940	80.996	-	30.000	-	33.930	15.088	579.954
LAS PLAYAS	595.081	206.391	-	-	-	48.081	21.380	870.933
LOS CHAÑARITOS (C.D.EJE)	705.173	163.648	-	20.000	-	56.976	25.336	971.133
MEDIA NARANJA	966.555	226.423	-	1.500	-	78.095	34.727	1.307.301
PASO VIEJO	1.057.555	155.285	-	45.000	-	85.448	37.996	1.381.284
TUCLAME	763.990	172.322	-	-	-	61.729	-	998.041
<b>TOTAL GENERAL</b>	<b>48.609.693</b>	<b>6.110.198</b>	<b>-</b>	<b>545.500</b>	<b>-</b>	<b>3.927.549</b>	<b>885.974</b>	<b>60.078.914</b>

## Departamento General Roca

Departamento	Coparticipación	FoFinDes	A.T.N	Fdo. Emerg. Y Deseq.	P.A.M.	Fondo Federal Solidario	Fasamu	Total
<b>MUNICIPIO</b>								
BUCHARDO	3.362.987	465.328	-	60.000	-	271.721	120.826	4.280.863
DEL CAMPILLO	4.584.472	557.027	-	-	-	370.415	164.712	5.676.625
HUINCA RENANCO	8.176.949	507.988	-	-	-	660.678	293.783	9.639.399
ITALO	2.895.246	397.139	-	25.000	-	233.929	104.021	3.655.335
JOVITA	5.541.922	725.948	-	20.000	-	447.774	199.111	6.934.756
MATTALDI	3.323.346	434.762	-	45.000	-	268.519	119.402	4.191.028
VILLA HUIDOBRO	6.067.833	767.849	-	100.000	-	490.267	218.006	7.643.955
VILLA VALERIA	4.088.638	412.520	-	40.000	-	330.352	146.897	5.018.407
<b>COMUNA</b>								
NICOLAS BRUZZONE	435.148	121.099	-	35.000	-	35.159	-	626.406
ONAGOITY	340.739	89.347	-	30.000	-	27.531	-	487.617
PINCEN	498.742	123.164	-	-	-	40.297	17.919	680.122
RANQUELES	325.004	91.253	-	-	-	26.260	11.677	454.193
VILLA SARMIENTO	545.290	141.263	-	15.000	-	44.058	19.591	765.203
<b>TOTAL GENERAL</b>	<b>40.186.317</b>	<b>4.834.686</b>	<b>-</b>	<b>370.000</b>	<b>0</b>	<b>3.246.960</b>	<b>1.415.944</b>	<b>50.053.907</b>

## Departamento General San Martín

Departamento	Coparticipación	FoFinDes	A.T.N	Fdo. Emerg. Y Deseq.	P.A.M.	Fondo Federal Solidario	Fasamu	Total
<b>MUNICIPIO</b>								
ARROYO ALGODON	2.509.274	219.492	-	143.000	-	202.743	90.154	3.164.663
ARROYO CABRAL	3.989.471	538.352	-	50.000	-	322.340	143.334	5.043.497
AUSONIA	2.714.562	234.753	-	140.000	-	219.330	97.529	3.406.174
CHAZON	2.749.107	364.448	-	-	-	222.121	98.770	3.434.446
ETRURIA	4.738.871	565.570	-	-	-	382.890	170.259	5.857.590
LA LAGUNA	2.968.353	337.477	-	126.000	-	239.836	106.647	3.778.314
LA PALESTINA	2.405.638	211.579	-	-	-	194.370	86.430	2.898.017
LA PLAYOSA	3.838.009	463.014	-	60.000	-	310.102	137.893	4.809.018
LUCA	2.398.332	215.222	-	-	-	193.780	86.168	2.893.501
PASCO	2.816.867	254.724	-	-	313.982	227.596	101.205	3.714.374
SILVIO PELLICO	2.293.366	332.958	-	140.000	-	185.299	82.396	3.034.019
TICINO	3.486.557	286.250	-	-	-	281.706	125.266	4.179.778
TIO PUJIO	3.854.604	323.680	-	75.000	250.000	311.443	138.489	4.953.216
VILLA MARIA	53.323.211	3.125.445	-	-	-	4.308.390	1.915.804	62.672.850
VILLA NUEVA	14.326.325	1.538.782	-	-	-	1.157.533	514.718	17.537.358
<b>TOTAL GENERAL</b>	<b>108.412.547</b>	<b>9.011.746</b>	<b>-</b>	<b>734.000</b>	<b>563.982</b>	<b>8.759.478</b>	<b>3.895.062</b>	<b>131.376.815</b>

## Departamento Ischilín

Departamento	Coparticipación	FoFinDes	A.T.N	Fdo. Emerg. Y Deseq.	P.A.M.	Fondo Federal Solidario	Fasamu	Total
<b>MUNICIPIO</b>								
DEAN FUNES	16.295.955	1.296.688	-	240.000	-	1.316.675	585.483	19.734.801
QUILINO	5.659.341	1.932.487	-	-	-	457.261	203.330	8.252.419
<b>COMUNA</b>								
AVELLANEDA	567.529	144.975	-	50.000	-	45.855	-	808.359
CAÑADA DE RIO PINTO	419.850	107.003	-	15.000	-	33.923	-	575.776
CHUÑA	668.705	145.877	-	45.000	-	54.030	24.025	937.637
COPACABANA	390.943	177.318	-	-	-	31.587	-	599.848
LOS POZOS	368.320	83.797	-	80.000	-	29.759	13.233	575.109
OLIVARES DE SAN NICOLAS	774.909	183.245	-	120.000	-	62.611	27.841	1.168.606
VILLA GUTIERREZ	499.031	172.649	-	195.000	-	40.321	17.929	924.930
<b>TOTAL GENERAL</b>	<b>25.644.583</b>	<b>4.244.038</b>	<b>-</b>	<b>745.000</b>	<b>0</b>	<b>2.072.022</b>	<b>871.842</b>	<b>33.577.484</b>

## Departamento Juarez Celman

Departamento	Coparticipación	FoFinDes	A.T.N	Fdo. Emerg. Y Deseq.	P.A.M.	Fondo Federal Solidario	Fasamu	Total
<b>MUNICIPIO</b>								
ALEJANDRO	5.588.317	732.604	-	-	-	451.523	200.778	6.973.222
BENGOLEA	2.646.927	244.691	-	-	-	213.865	95.099	3.200.583
CARNERILLO	3.382.946	298.030	-	-	-	273.334	121.543	4.075.854
CHARRAS	2.734.746	245.503	-	100.000	-	220.961	98.254	3.399.465
GENERAL CABRERA	9.623.681	1.727.978	-	-	-	777.571	345.761	12.474.991
GENERAL DEHEZA	8.843.426	1.374.472	-	-	-	714.528	317.728	11.250.154
HUANCHILLAS	2.779.635	332.209	-	20.000	-	224.588	99.867	3.456.299
LA CARLOTA	10.491.078	872.399	-	310.000	-	847.654	376.925	12.898.056
LOS CISNES	2.427.053	215.772	-	-	-	196.100	87.200	2.926.125
OLAETA	2.443.146	226.390	-	-	400.000	197.400	269.518	3.536.454
REDUCCION	3.095.362	573.901	-	-	-	250.098	-	3.919.362
SANTA EUFEMIA	3.677.208	390.358	-	-	-	297.110	132.115	4.496.791
UCACHA	5.530.675	965.083	-	-	-	446.866	198.707	7.141.331
<b>COMUNA</b>								
ASSUNTA	332.434	91.578	-	-	-	26.860	11.944	462.817
EL RASTREADOR	338.217	91.431	-	-	-	27.327	12.152	469.127
PACHECO DE MELO	324.723	80.938	-	-	-	26.237	-	431.898
PASO DEL DURAZNO	382.581	83.304	-	30.000	-	30.912	-	526.797
<b>TOTAL GENERAL</b>	<b>64.642.158</b>	<b>8.546.642</b>	<b>-</b>	<b>460.000</b>	<b>400.000</b>	<b>5.222.934</b>	<b>2.367.590</b>	<b>81.639.323</b>

## Departamento Marcos Juarez

Departamento	Coparticipación	FoFinDes	A.T.N	Fdo. Emerg. Y Deseq.	P.A.M.	Fondo Federal Solidario	Fasamu	Total
<b>MUNICIPIO</b>								
ALEJO LEDESMA	4.247.606	422.787	-	100.000	-	343.197	152.609	5.266.198
ARIAS	6.834.431	1.419.843	-	500.000	-	552.206	245.548	9.552.028
CAMILO ALDAO	5.434.998	753.333	-	-	-	439.135	195.269	6.822.735
CAP. GRAL. B. O'HIGGINS	2.332.932	207.484	-	-	-	188.495	83.818	2.812.729
CAVANAGH	2.859.345	419.123	-	-	-	231.028	315.431	3.824.928
COLONIA ITALIANA	2.542.312	220.346	-	70.000	-	205.413	91.341	3.129.412
CORRAL DE BUSTOS	8.825.250	671.227	-	300.000	-	713.059	317.075	10.826.611
CRUZ ALTA	6.697.907	838.202	-	100.000	-	541.175	240.643	8.417.927
GENERAL BALDISSERA	3.584.644	685.106	-	170.000	-	289.631	128.790	4.858.171
GENERAL ROCA	3.791.413	661.128	-	90.000	-	306.337	136.218	4.985.097
GUATIMOZIN	3.736.934	356.658	-	-	-	301.935	134.261	4.529.789
INRIVILLE	4.651.278	654.491	-	-	-	375.812	167.112	5.848.694
ISLA VERDE	4.945.339	710.288	-	-	-	399.572	177.677	6.232.876
LEONES	9.044.471	977.606	-	-	-	730.772	324.951	11.077.800
LOS SURGENTES	3.962.081	436.605	-	180.000	-	320.127	142.350	5.041.163
MARCOS JUAREZ	19.536.151	1.238.481	-	-	-	1.578.475	701.898	23.055.005
MONTE BUEY	6.254.844	727.932	-	230.000	-	505.377	224.725	7.942.878
SAIRA	2.565.937	235.163	-	-	-	207.322	92.189	3.100.610
<b>COMUNA</b>								
COLONIA BARGE	395.495	116.992	-	30.000	-	31.955	14.209	588.651
SALADILLO	395.495	101.214	-	-	-	31.955	14.209	542.873
VILLA ELISA	294.815	80.938	-	60.000	-	23.820	10.592	470.166
<b>TOTAL GENERAL</b>	<b>102.933.680</b>	<b>11.934.948</b>	<b>-</b>	<b>1.830.000</b>	<b>0</b>	<b>8.316.799</b>	<b>3.910.916</b>	<b>128.926.342</b>

## Departamento Minas

Departamento	Coparticipación	FoFinDes	A.T.N	Fdo. Emerg. Y Deseq.	P.A.M.	Fondo Federal Solidario	Fasamu	Total
<b>MUNICIPIO</b>								
SAN CARLOS MINAS	3.328.944	856.200	-	90.000	-	268.971	119.603	4.663.717
<b>COMUNA</b>								
CIENAGA DEL CORO	760.037	363.571	-	210.000	-	61.409	27.307	1.422.324
EL CHACHO	521.263	118.977	-	-	-	42.117	18.728	701.085
ESTANCIA DE GUADALUPE	640.918	128.153	-	45.000	-	51.785	23.027	888.883
GUASAPAMPA	555.550	107.178	-	-	-	44.887	19.960	727.575
LA PLAYA	516.365	125.532	-	-	-	41.721	18.552	702.170
TALAINI	435.196	112.797	-	5.000	211.000	35.163	15.636	814.792
TOSNO	474.975	104.744	-	127.000	300.000	38.377	17.065	1.062.160
<b>TOTAL GENERAL</b>	<b>7.233.249</b>	<b>1.917.151</b>	<b>-</b>	<b>477.000</b>	<b>511.000</b>	<b>584.429</b>	<b>259.877</b>	<b>10.982.707</b>

## Departamento Pocho

Departamento	Coparticipación	FoFinDes	A.T.N	Fdo. Emerg. Y Deseq.	P.A.M.	Fondo Federal Solidario	Fasamu	Total
<b>MUNICIPIO</b>								
SALSACATE	3.676.053	754.896	-	300.000	-	297.016	132.074	5.160.040
<b>COMUNA</b>								
CHANCANI	709.933	269.509	-	15.000	-	57.361	25.507	1.077.309
LAS PALMAS	432.976	142.752	-	-	-	34.983	-	610.712
LOS TALARES	369.595	86.836	-	35.000	-	29.862	13.279	534.572
SAN GERONIMO	639.723	109.464	-	15.000	-	51.688	-	815.875
TALA CAÑADA	613.624	208.633	-	5.000	-	49.579	-	876.836
VILLA DE POCHO	551.189	263.409	-	110.000	-	44.535	-	969.133
<b>TOTAL GENERAL</b>	<b>6.993.093</b>	<b>1.835.500</b>	<b>-</b>	<b>480.000</b>	<b>-</b>	<b>565.025</b>	<b>170.859</b>	<b>10.044.477</b>

## Departamento Pte. Roque Saenz Peña

Departamento	Coparticipación	FoFinDes	A.T.N	Fdo. Emerg. Y Deseq.	P.A.M.	Fondo Federal Solidario	Fasamu	Total
<b>MUNICIPIO</b>								
GENERAL LEVALLE	5.979.537	1.040.624	-	490.000	-	483.132	214.834	8.208.127
LA CESIRA	2.920.377	258.868	-	-	-	235.960	104.924	3.520.128
LABOULAYE	16.117.103	1.719.355	-	65.000	-	1.302.224	579.058	19.782.740
MELO	2.887.514	339.950	-	300.000	-	233.304	103.743	3.864.511
ROSALES	2.409.504	217.937	-	-	-	194.682	-	2.822.123
SERRANO	4.203.069	657.110	-	240.000	-	339.598	151.008	5.590.785
VILLA ROSSI	2.386.206	226.693	-	30.000	-	192.800	85.732	2.921.431
<b>COMUNA</b>								
LEGUIZAMON	331.633	87.036	-	150.000	-	26.795	11.915	607.379
RIO BAMBA	364.459	107.925	-	150.000	-	29.447	13.094	664.925
SAN JOAQUIN	365.772	96.765	-	-	-	29.554	13.142	505.232
<b>TOTAL GENERAL</b>	<b>37.965.173</b>	<b>4.752.262</b>	<b>-</b>	<b>1.425.000</b>	<b>-</b>	<b>3.067.497</b>	<b>1.277.449</b>	<b>48.487.381</b>

## Departamento Punilla

Departamento	Coparticipación	FoFinDes	A.T.N	Fdo. Emerg. Y Deseq.	P.A.M.	Fondo Federal Solidario	Fasamu	Total
<b>MUNICIPIO</b>								
BIALET MASSE	5.526.156	390.988	-	110.000	-	446.500	198.545	6.672.189
CAPILLA DEL MONTE	8.612.279	1.682.005	-	-	-	695.852	309.423	11.299.560
COSQUIN	14.759.848	1.715.843	-	-	-	1.192.561	530.294	18.198.545
HUERTA GRANDE	5.878.688	483.523	-	-	-	474.984	211.210	7.048.406
LA CUMBRE	6.969.850	1.302.749	-	440.000	-	563.147	250.414	9.526.160
LA FALDA	11.647.137	2.075.354	-	-	-	941.061	418.460	15.082.013
LOS COCOS	2.718.503	242.598	-	-	-	219.649	97.671	3.278.420
SAN ANTONIO DE ARREDONDO	4.234.350	612.974	-	-	-	342.126	152.132	5.341.583
SAN ESTEBAN	2.556.472	224.915	-	-	-	206.557	91.849	3.079.793
SANTA MARIA	7.391.372	579.404	-	40.000	-	597.205	265.558	8.873.539
TANTI	5.796.392	440.093	-	-	-	468.335	208.254	6.913.074
VALLE HERMOSO	5.881.851	496.248	-	-	-	475.240	648.861	7.502.200
VILLA CARLOS PAZ	37.766.539	6.527.232	-	-	-	3.051.447	-	47.345.218
VILLA GIARDINO	5.133.731	501.530	-	-	-	414.793	184.445	6.234.501
VILLA SANTA CRUZ DEL LAGO	3.402.052	255.651	-	-	-	274.878	122.229	4.054.809
YCHO CRUZ	3.335.597	228.945	-	-	-	269.508	119.842	3.953.893
<b>COMUNA</b>								
CABALANCO	406.480	96.549	-	55.000	-	32.843	-	590.871
CASA GRANDE	635.830	151.655	-	-	-	51.374	-	838.859
CHARONIER	600.033	157.164	-	70.000	-	48.481	-	875.678
CUESTA BLANCA	503.559	115.765	-	100.000	-	40.686	18.092	778.103
ESTANCIA VIEJA	712.281	121.556	-	60.000	-	57.551	25.591	976.979
MAYU SUMAJ	954.981	420.961	-	-	-	77.160	-	1.453.102
SAN ROQUE	888.846	123.960	-	60.000	-	71.817	31.935	1.176.557
TALA HUASI	360.973	91.179	-	-	-	29.166	-	481.318
VILLA PARQUE SIQUIMAN	1.069.050	203.510	-	-	-	86.377	38.409	1.397.346
<b>TOTAL GENERAL</b>	<b>137.742.851</b>	<b>19.242.350</b>	<b>-</b>	<b>935.000</b>	<b>0</b>	<b>11.129.298</b>	<b>3.923.214</b>	<b>172.972.713</b>

## Departamento Río Cuarto

Departamento	Coparticipación	FoFinDes	A.T.N	Fdo. Emerg. Y Deseq.	P.A.M.	Fondo Federal Solidario	Fasamu	Total
<b>MUNICIPIO</b>								
ACHIRAS	3.708.314	332.463	-	50.000	-	299.623	133.233	4.523.633
ADELIA MARIA	6.837.293	1.187.190	-	135.000	-	552.437	245.651	8.957.571
ALCIRA	5.906.580	739.976	-	400.000	-	477.238	212.212	7.736.007
ALPA CORRAL	2.610.148	219.383	-	30.000	-	210.894	93.778	3.164.202
BERROTARAN	6.446.500	1.047.607	-	50.000	-	520.862	231.611	8.296.580
BULNES	2.744.814	243.048	-	95.000	-	221.774	98.616	3.403.252
CHAJAN	2.521.902	225.939	-	60.000	-	203.764	90.607	3.102.212
CORONEL BAIGORRIA	3.044.197	266.962	-	400.000	-	245.964	109.372	4.066.496
CORONEL MOLDES	7.922.455	1.181.479	-	-	-	640.116	284.639	10.028.688
ELENA	3.994.618	507.463	-	-	-	322.756	143.519	4.968.355
LA CAUTIVA	2.581.402	334.168	-	-	-	208.571	92.745	3.216.886
LAS ACEQUIAS	3.495.871	416.176	-	-	-	282.458	125.600	4.320.106
LAS HIGUERAS	5.974.541	524.029	-	-	-	482.729	214.654	7.195.953
LAS VERTIENTES	2.576.155	234.244	-	50.000	300.000	208.147	92.556	3.461.102
MONTE DE LOS GAUCHOS	2.520.596	252.744	-	190.000	-	203.658	90.560	3.257.559
RIO CUARTO	105.481.550	8.329.664	-	36.000	-	8.522.661	3.789.756	126.159.632
SAMPACHO	7.170.092	752.347	-	75.000	-	579.327	257.608	8.834.373
SAN BASILIO	4.191.370	368.303	-	90.000	-	338.653	150.588	5.138.913
SANTA CATALINA	4.518.194	392.967	-	-	-	365.059	162.330	5.438.550
TOSQUITAS	2.338.229	206.145	-	-	-	188.923	84.008	2.817.307
VICUÑA MACKENNA	8.795.751	1.025.420	-	50.000	-	710.676	316.015	10.897.862
<b>COMUNA</b>								
CHUCUL	499.030	104.714	-	-	-	40.320	17.929	661.993
LA CAROLINA "EL POTOSI"	392.502	108.260	-	-	-	31.713	14.102	546.577
LAS ALBAHACAS	582.998	125.097	-	-	-	47.105	20.946	776.146
LAS PEÑAS SUD	386.863	106.636	-	25.000	-	31.258	13.899	563.655
MALENA	471.459	114.021	-	50.000	-	38.093	16.939	690.511
SUCO	472.085	127.460	-	140.000	-	38.143	16.961	794.649
VILLA EL CHACAY	391.876	81.675	-	130.000	-	31.663	14.079	649.292
WASHINGTON	623.730	152.271	-	-	-	50.396	22.409	848.806
<b>TOTAL GENERAL</b>	<b>199.201.112</b>	<b>19.707.850</b>	<b>-</b>	<b>2.056.000</b>	<b>300.000</b>	<b>16.094.981</b>	<b>7.156.926</b>	<b>244.516.869</b>

## Departamento Río Primero

Departamento	Coparticipación	FoFinDes	A.T.N	Fdo. Emerg. Y Deseq.	P.A.M.	Fondo Federal Solidario	Fasamu	Total
<b>MUNICIPIO</b>								
LA PARA	4.728.955	861.747	-	30.000	-	382.088	169.903	6.172.692
LA PUERTA	3.658.103	316.255	-	-	-	295.566	131.429	4.401.353
MONTE CRISTO	9.228.646	1.032.814	-	45.000	-	745.653	331.568	11.383.681
OBISPO TREJO	3.859.299	1.662.258	-	30.000	-	311.822	138.657	6.002.037
PIQUILLIN	3.007.644	279.133	-	-	-	243.011	108.059	3.637.846
RIO PRIMERO	7.261.526	599.159	-	50.000	-	586.714	260.893	8.758.292
SANTA ROSA DE RIO PRIMERO	7.632.912	639.171	-	200.000	-	616.721	274.236	9.363.041
VILLA FONTANA	2.684.586	244.902	-	30.000	-	216.908	96.452	3.272.848
<b>COMUNA</b>								
ATAHONA	432.615	91.896	-	20.000	-	34.954	15.543	595.008
CAÑADA DE MACHADO	429.159	132.561	-	15.000	-	34.675	15.419	626.813
CAPILLA DE LOS REMEDIOS	936.573	209.030	-	-	-	75.673	33.649	1.254.925
CHALACEA	431.233	99.276	-	-	-	34.843	15.493	580.845
COLONIA LAS CUATRO ESQUINA	382.150	99.273	-	-	-	30.877	13.730	526.030
COMECHINGONES	530.089	133.101	-	30.000	-	42.830	19.045	755.064
DIEGO DE ROJAS	655.905	143.358	-	40.000	-	52.996	23.565	915.824
EL CRISPIN	414.642	119.065	-	25.000	-	33.502	14.897	607.106
ESQUINA	499.671	113.309	-	20.000	-	40.372	17.952	691.304
KILOMETRO 658	520.411	131.663	-	-	-	42.048	18.697	712.819
LA POSTA	460.268	118.525	-	-	-	37.189	16.537	632.518
LA QUINTA	429.159	88.120	-	-	-	34.675	15.419	567.373
LAS GRAMILLAS	345.511	99.993	-	-	-	27.917	12.414	485.835
LAS SALADAS	392.520	114.029	-	-	-	31.715	14.103	552.367
MAQUINISTA GALLINI	373.543	105.751	-	15.000	-	30.181	13.421	537.897
PLAZA DE MERCEDES	339.981	82.003	-	-	-	27.470	12.215	461.669
SAGRADA FAMILIA	331.686	87.759	-	20.000	-	26.799	-	466.244
<b>TOTAL GENERAL</b>	<b>49.966.785</b>	<b>7.604.150</b>	<b>-</b>	<b>570.000</b>	<b>0</b>	<b>4.037.198</b>	<b>1.783.297</b>	<b>63.961.431</b>

## Departamento Río Seco

Departamento	Coparticipación	FoFinDes	A.T.N	Fdo. Emerg. Y Deseq.	P.A.M.	Fondo Federal Solidario	Fasamu	Total
<b>MUNICIPIO</b>								
SEBASTIAN EL CANO	3.853.223	987.226	-	60.000	-	311.331	138.439	5.350.219
VILLA DE MARIA	5.648.219	2.012.457	-	310.910	-	456.363	202.930	8.630.879
<b>COMUNA</b>								
CERRO COLORADO	548.893	132.972	-	83.000	-	44.349	19.721	828.935
CHAÑAR VIEJO	422.456	111.337	-	-	-	34.133	15.178	583.105
EUFRASIO LOZA	491.199	113.994	-	62.000	-	39.688	17.648	724.528
GUTEMBERG	791.501	251.713	-	75.000	-	63.951	-	1.182.166
LA RINCONADA	628.687	111.146	-	-	-	50.796	22.588	813.217
LOS HOYOS	468.767	127.849	-	-	-	37.875	16.842	651.333
PUESTO DE CASTRO	363.119	90.461	-	85.000	-	29.339	13.046	580.966
RAYO CORTADO	777.029	171.687	-	75.000	-	62.782	-	1.086.498
SANTA ELENA	496.264	122.723	-	-	-	40.097	-	659.084
VILLA CANDELARIA NORTE	708.285	193.026	-	60.000	-	57.228	25.447	1.043.986
<b>TOTAL GENERAL</b>	<b>15.197.643</b>	<b>4.426.589</b>	<b>-</b>	<b>810.910</b>	<b>0</b>	<b>1.227.934</b>	<b>471.839</b>	<b>22.134.915</b>

## Departamento Río Segundo

Departamento	Coparticipación	FoFinDes	A.T.N	Fdo. Emerg. Y Deseq.	P.A.M.	Fondo Federal Solidario	Fasamu	Total
<b>MUNICIPIO</b>								
CALCHIN	3.494.465	303.645	-	80.000	-	282.345	125.550	4.286.004
CALCHIN OESTE	2.573.418	326.602	-	30.000	-	207.926	92.458	3.230.405
CAPILLA DEL CARMEN	2.272.729	198.778	-	-	-	183.631	81.655	2.736.793
CARRILOBO	3.196.412	278.700	-	-	-	258.263	114.841	3.848.216
COLAZO	3.059.487	279.580	-	170.000	-	247.199	109.922	3.866.188
COSTASACATE	2.925.850	265.317	-	50.000	-	236.402	105.120	3.582.689
LAGUNA LARGA	6.940.276	1.109.991	-	155.000	300.000	560.758	249.351	9.315.376
LAS JUNTURAS	3.151.875	282.659	-	60.000	-	254.664	113.241	3.862.439
LUQUE	5.990.382	494.090	-	-	-	484.009	215.223	7.183.704
MANFREDI	2.648.760	432.978	-	12.000	-	214.014	95.165	3.402.916
MATORRALES	2.706.402	245.525	-	30.000	600.000	218.671	97.236	3.897.834
ONCATIVO	10.328.419	2.064.297	-	25.000	-	834.512	371.081	13.623.309
PILAR	10.959.271	1.047.060	-	-	-	885.483	393.746	13.285.560
POZO DEL MOLLE	5.839.046	1.004.171	-	-	-	471.781	209.786	7.524.784
RIO SEGUNDO	14.824.972	2.424.920	-	-	-	1.197.823	532.634	18.980.348
SANTIAGO TEMPLE	3.806.301	316.840	-	110.000	-	307.540	136.753	4.677.434
VILLA DEL ROSARIO	11.909.817	833.418	-	85.000	-	962.285	427.898	14.218.417
<b>COMUNA</b>								
COLONIA VIDE LA	325.556	80.941	-	80.000	-	26.304	11.697	524.497
IMPIRA	380.820	121.455	-	30.000	-	30.769	-	563.045
LOS CHAÑARITOS	442.365	85.489	-	-	-	35.742	15.893	579.489
RINCON	656.514	136.909	-	200.000	250.000	53.045	23.587	1.320.055
<b>TOTAL GENERAL</b>	<b>98.433.136</b>	<b>12.333.364</b>	<b>-</b>	<b>1.117.000</b>	<b>1.150.000</b>	<b>7.953.165</b>	<b>3.522.838</b>	<b>124.509.504</b>



## Departamento San Alberto

Departamento	Coparticipación	FoFinDes	A.T.N	Fdo. Emerg.	P.A.M.	Fondo Federal Solidario	Fasamu	Total
			.	Y Deseq.				
<b>MUNICIPIO</b>								
MINA CLAVERO	8.335.692	1.184.008	-	871.000	-	673.504	299.486	11.363.689
NONO	3.487.410	265.094	-	348.000	-	281.775	125.296	4.507.575
SAN PEDRO	5.326.115	444.358	-	40.000	-	430.338	191.357	6.432.168
VILLA CURA BROCHERO	5.940.724	464.725	-	1.500.000	-	479.996	213.439	8.598.885
VILLA SARMIENTO	5.434.872	457.983	-	15.000	-	439.125	195.265	6.542.245
<b>COMUNA</b>								
AMBUL	887.724	192.054	-	-	-	71.726	31.894	1.183.398
ARROYO LOS PATOS	703.843	136.159	-	50.000	-	56.869	25.288	972.158
LAS CALLES	766.647	144.894	-	20.000	-	61.943	27.544	1.021.029
LAS RABONAS	751.755	185.342	-	-	-	60.740	27.009	1.024.847
PANAHOLMA	677.944	104.434	-	100.000	-	54.776	24.357	961.512
SAN LORENZO	944.701	190.715	-	170.000	-	76.330	33.941	1.415.686
SAN VICENTE	1.394.044	390.191	-	60.000	-	112.635	50.085	2.006.957
SALUCE ARRIBA	816.502	166.547	-	45.000	-	65.971	29.335	1.123.357
<b>TOTAL GENERAL</b>	<b>35.467.973</b>	<b>4.326.504</b>	<b>-</b>	<b>3.219.000</b>	<b>0</b>	<b>2.865.729</b>	<b>1.274.298</b>	<b>47.153.504</b>

## Departamento San Javier

Departamento	Coparticipación	FoFinDes	A.T.N	Fdo. Emerg.	P.A.M.	Fondo Federal Solidario	Fasamu	Total
			.	Y Deseq.				
<b>MUNICIPIO</b>								
LA PAZ	4.181.654	1.198.122	-	-	-	337.868	150.239	5.867.883
LAS TAPIAS	3.307.755	415.388	-	100.000	-	267.259	118.841	4.209.243
LOS CERRILLOS	3.617.859	426.635	-	174.000	-	292.314	129.983	4.640.791
SAN JAVIER Y YACANTO	3.072.466	340.450	-	50.000	-	248.248	110.388	3.821.552
SAN JOSE	3.481.511	508.358	-	-	-	281.298	125.084	4.396.251
VILLA DE LAS ROSAS	4.609.728	609.400	-	-	-	372.455	165.619	5.757.203
VILLA DOLORES	22.000.285	1.252.802	-	80.000	-	1.777.571	-	25.110.658
<b>COMUNA</b>								
CONLARA	555.684	149.414	-	100.000	-	44.898	19.965	869.961
LA POBLACION	598.849	148.284	-	125.000	-	48.386	21.516	942.034
LOS HORNILLOS	981.255	274.276	-	5.000	-	79.283	35.255	1.375.068
LUYABA	1.243.285	228.113	-	-	-	100.454	44.669	1.616.521
<b>TOTAL GENERAL</b>	<b>47.650.331</b>	<b>5.551.241</b>	<b>-</b>	<b>634.000</b>	<b>0</b>	<b>3.850.034</b>	<b>921.559</b>	<b>58.607.166</b>

## Departamento San Justo

Departamento	Coparticipación	FoFinDes	A.T.N	Fdo. Emerg.	P.A.M.	Fondo Federal Solidario	Fasamu	Total
			.	Y Deseq.				
<b>MUNICIPIO</b>								
ALICIA	4.209.270	358.493	-	60.000	-	340.099	151.231	5.119.093
ALTOS DE CHIPION	3.239.870	270.975	-	0	0	261.774	116.403	3.889.021
ARROYITO	16.768.667	3.488.324	-	100.000	-	1.354.869	602.467	22.314.928
BALNEARIA	6.230.617	1.733.231	-	0	-	503.419	223.855	8.691.122
BRINCKMAN	8.876.817	875.920	-	100.000	0	717.226	318.928	10.888.890
COLONIA MARINA	2.808.657	240.486	-	0	-	226.933	100.910	3.376.986
COLONIA PROSPERIDAD	2.269.817	204.884	-	0	-	183.396	81.550	2.739.647
COLONIA SAN BARTOLOME	2.889.221	248.384	-	0	0	233.442	103.804	3.474.851
COLONIA VIGNAUD	2.653.630	228.835	-	50.000	0	214.407	95.340	3.242.212
DEVOTO	6.132.480	2.032.254	-	70.000	-	495.490	220.329	8.950.552
EL ARAÑADO	3.209.417	416.016	-	0	-	259.313	115.308	4.000.054
EL FORTIN	2.972.471	244.694	-	0	-	240.169	106.795	3.564.129
EL TIO	3.251.393	320.896	-	30.000	-	262.705	116.817	3.981.810
FREYRE	6.506.151	542.137	-	0	-	525.682	233.754	7.807.723
LA FRANCIA	4.639.805	1.233.897	-	80.000	-	374.885	166.700	6.495.287
LA PAQUITA	2.636.031	245.730	-	25.000	-	212.985	94.708	3.214.454
LA TORDILLA	2.883.120	252.074	-	30.000	-	232.949	103.585	3.501.728
LAS VARAS	2.914.929	319.796	-	0	-	235.519	104.728	3.574.973
LAS VARILLAS	13.136.850	2.238.447	-	80.000	-	1.061.427	471.983	16.988.706
LASPIUR	3.669.049	337.649	-	0	-	296.451	131.822	4.434.971
MARULL	3.235.803	286.899	-	0	-	261.445	116.256	3.900.404
MIRAMAR	3.518.089	318.877	-	265.000	-	284.253	126.398	4.512.618
MORTEROS	13.356.850	5.060.619	-	250.000	-	1.079.202	479.887	20.226.558
PORTEÑA	5.771.663	471.774	-	60.000	608.000	466.337	207.365	7.585.139
QUEBRACHO HERRADO	2.272.528	208.768	-	170.000	-	183.615	81.648	2.916.559
SACANTA	4.048.143	361.665	-	185.000	-	327.080	145.442	5.067.330
SAN FRANCISCO	43.578.521	2.550.758	-	0	-	3.521.042	1.565.695	51.216.016
SEEBER	2.537.869	219.578	-	70.000	0	205.054	91.181	3.123.682
TRANSITO	4.087.408	349.042	-	30.000	-	330.253	146.853	4.943.555
VILLA CONCEPCION DEL TIO	3.209.417	287.029	-	50.000	0	259.313	115.308	3.921.067
<b>COMUNA</b>								
COLONIA ANITA	289.488	80.943	-	30.000	0	23.390	10.401	434.222
COLONIA ITURRASPE	297.924	83.468	-	-	0	24.072	10.704	416.168
COLONIA LAS PICHANAS	453.674	96.329	-	60.000	120.000	36.656	16.300	782.958
COLONIA SAN PEDRO	362.819	84.235	-	40.000	-	29.315	13.035	529.404
COLONIA VALTELINA	406.300	101.384	-	-	-	32.828	14.598	555.109
PLAZA LUXARDO	419.928	131.088	-	50.000	-	33.929	0	634.945
TORO PUJO	491.962	103.222	-	325.000	-	39.749	17.675	977.608
VILLA SAN ESTEBAN	324.531	91.737	-	-	-	26.221	0	442.490
<b>TOTAL GENERAL</b>	<b>190.561.179</b>	<b>26.721.135</b>	<b>-</b>	<b>2.210.000</b>	<b>728.000</b>	<b>15.396.894</b>	<b>6.819.762</b>	<b>242.436.970</b>

## Departamento Santa María

Departamento	Coparticipación	FoFinDes	A.T.N	Fdo. Emerg.	P.A.M.	Fondo Federal Solidario	Fasamu	Total
			.	Y Deseq.				
<b>MUNICIPIO</b>								
ALTA GRACIA	33.332.348	1.920.189	-	-	-	2.693.175	1.197.569	39.143.282
ANISACATE	4.074.704	377.840	-	-	-	329.227	146.397	4.928.167
BOWER	3.402.127	152.919	-	-	-	274.884	122.232	3.952.162
DESPEÑADEROS	6.310.428	715.625	-	135.000	-	509.868	226.722	7.897.642
LOZADA	2.782.974	230.350	-	-	-	224.858	99.987	3.338.169
MALAGUEÑO	10.522.008	1.598.615	-	20.000	-	850.153	378.036	13.368.812
MONTE RALO	2.399.964	211.114	-	200.000	-	193.911	-	3.004.989
TOLEDO	4.619.720	326.147	-	-	-	373.263	165.978	5.485.108
VILLA PARQUE SANTA ANA	3.704.674	392.742	-	-	-	299.329	-	4.396.745
<b>COMUNA</b>								
DIQUE CHICO	436.606	80.941	-	-	-	35.277	15.686	568.510
FALDA DEL CARMEN	912.340	198.874	-	-	-	73.715	32.779	1.217.707
LA PAISANITA	355.290	102.416	-	-	-	28.707	-	486.413
LA RANCHERITA	357.851	80.938	-	-	-	28.914	12.857	480.560
LA SERRANITA	537.772	117.734	-	85.000	-	43.451	-	783.956
LOS CEDROS	939.873	163.689	-	-	-	75.939	33.768	1.213.269
POTRERO DE GARAY	889.290	140.332	-	-	-	71.853	31.951	1.133.425
RAFAEL GARCIA	614.606	159.592	-	-	-	49.659	22.082	845.939
SAN CLEMENTE	384.103	104.388	-	-	-	31.035	13.800	533.325
VALLE DE ANISACATE	510.880	101.050	-	-	-	41.278	-	653.207
VILLA CIUDAD DE AMERICA	783.643	169.220	-	30.000	-	63.316	28.155	1.074.334
VILLA DEL PRADO	1.145.405	161.564	-	-	-	92.546	41.152	1.440.667
VILLA LA BOLSA	813.736	155.499	-	-	-	65.748	29.236	1.064.218
VILLA LOS AROMOS	797.088	147.309	-	103.000	-	64.403	28.638	1.140.438
VILLA SAN ISIDRO	984.692	153.223	-	-	-	79.561	35.378	1.252.855
<b>TOTAL GENERAL</b>	<b>81.612.121</b>	<b>7.962.309</b>	<b>-</b>	<b>573.000</b>	<b>0</b>	<b>6.594.067</b>	<b>2.662.403</b>	<b>99.403.899</b>

## Departamento Sobremonte

Departamento	Coparticipación	FoFinDes	A.T.N	Fdo. Emerg.	P.A.M.	Fondo Federal Solidario	Fasamu	Total
			.	Y Deseq.				
<b>MUNICIPIO</b>								
SAN FRANCISCO DEL CHAÑAR	4.223.103	1.708.845	-	195.000	-	341.217	151.728	6.619.893
<b>COMUNA</b>								
CAMINIAGA	496.930	144.661	-	-	-	40.151	17.854	699.595
CHUÑA HUASI	458.626	90.921	-	-	-	37.056	16.478	603.080
POZO NUEVO	709.020	152.700	-	30.000	-	57.287	-	949.008
<b>TOTAL GENERAL</b>	<b>5.887.679</b>	<b>2.097.127</b>	<b>-</b>	<b>225.000</b>	<b>-</b>	<b>475.711</b>	<b>186.060</b>	<b>8.871.577</b>

## Departamento Tercero Arriba

Departamento	Coparticipación	FoFinDes	A.T.N	Fdo. Emerg.	P.A.M.	Fondo Federal Solidario	Fasamu	Total
			.	Y Deseq.				
<b>MUNICIPIO</b>								
ALMAFUERTE	9.289.778	804.555	-	290.000	-	750.592	333.764	11.468.689
COLONIA ALMADA	2.360.096	401.741	-	104.000	-	190.690	84.794	3.141.322
CORRALITO	3.261.862	473.841	-	100.000	398.315	263.551	117.193	4.614.761
DALMACIO VELEZ	3.103.471	266.566	-	-	-	250.753	111.502	3.732.293
HERNANDO	9.090.038	1.794.071	-	906.000	-	734.454	326.588	12.851.151
JAMES CRAIK	5.289.687	965.485	-	-	-	427.394	190.049	6.872.615
LAS PERDICES	5.383.431	281.161	-	-	-	434.969	193.417	6.292.977
LOS ZORROS	2.502.947	224.284	-	60.000	-	202.232	89.926	3.079.389
OLIVA	10.210.925	844.428	-	613.000	-	825.019	366.860	12.860.232
PAMPAYASTA SUD	2.823.570	246.587	-	-	-	228.138	101.446	3.399.740
RIO TERCERO	31.927.618	2.200.383	-	430.000	-	2.579.676	1.147.100	38.284.777
TANCACHA	5.657.508	688.067	-	40.000	-	457.113	203.264	7.045.952
VILLA ASCASUBI	3.591.523	986.634	-	60.000	-	290.187	129.037	5.057.381
<b>COMUNA</b>								
GENERAL FOTHERINGHAM	511.461	191.310	-	-	-	41.325	18.376	762.471
LAS ISLETILLAS	451.970	108.818	-	90.000	-	36.518	16.238	703.545
PAMPAYASTA NORTE	337.327	116.921	-	182.000	-	27.255	12.120	675.622
PUNTA DEL AGUA	382.564	180.232	-	150.000	-	30.910	13.745	757.452
<b>TOTAL GENERAL</b>	<b>96.175.776</b>	<b>10.775.084</b>	<b>-</b>	<b>3.025.000</b>	<b>398.315</b>	<b>7.770.776</b>	<b>3.455.417</b>	<b>121.600.368</b>

## Departamento Totoral

Departamento	Coparticipación	FoFinDes	A.T.N	Fdo. Emerg.	P.A.M.	Fondo Federal Solidario	Fasamu	Total
			.	Y Deseq.				
<b>MUNICIPIO</b>								
CAÑADA DE LUQUE	2.901.221	245.844	-	-	-	234.412	104.236	3.485.713
LAS PEÑAS	3.212.505	276.748	-	-	-	259.563	115.419	3.864.235
SARMIENTO	2.987.860	242.886	-	150.000	-	241.412	107.348	3.729.507
SINSACATE	2.978.521	245.351	-	60.000	-	240.657	107.013	3.631.543
VILLA DEL TOTORAL	8.019.914	1.265.433	-	-	-	647.990	288.141	10.221.478
<b>COMUNA</b>								
CANDELARIA SUD	465.710	116.036	-	10.000	-	37.628	16.732	646.107
CAPILLA DE SITON	587.628	206.686	-	170.000	-	47.479	21.112	1.032.905
LA PAMPA	756.695	172.782	-	30.000	-	61.139	-	1.020.617
LOS MISTOLES	394.311	100.984	-	30.000	-	31.859	-	557.155
SIMBOLAR	536.436	120.806	-	-	-	43.343	19.273	719.858
<b>TOTAL GENERAL</b>	<b>22.840.802</b>	<b>2.993.559</b>	<b>-</b>	<b>450.000</b>	<b>0</b>	<b>1.845.483</b>	<b>779.274</b>	<b>28.909.118</b>

## Departamento Tulumba

Departamento	Coparticipación	FoFinDes	A.T.N	Fdo. Emerg.	P.A.M.	Fondo Federal Solidario	Fasamu	Total
			.	Y Deseq.				
<b>MUNICIPIO</b>								
LAS ARRIAS	2.977.617	684.084	-	15.000	-	240.584	106.980	4.024.266
LUCIO V. MANSILLA	2.713.532	438.253	-	50.000	-	219.247	97.492	3.518.524
SAN JOSE DE LA DORMIDA	5.608.979	362.178	-	200.000	-	453.192	201.520	6.825.870
SAN JOSE DE LAS SALINAS	2.655.187	239.895	-	-	-	214.533	-	3.109.614
SAN PEDRO NORTE	2.782.899	253.189	-	-	-	224.852	-	3.260.940
VILLA TULUMBA	3.302.383	762.281	-	100.000	-	266.825	118.648	4.550.136
<b>COMUNA</b>								
CHURQUI CAÑADA	411.460	89.139	-	97.000	-	33.245	14.783	645.627
EL RODEO	524.061	101.181	-	-	-	42.343	18.829	686.413
ROSARIO DEL SALADILLO	508.191	146.008	-	150.000	-	41.061	-	845.260
<b>TOTAL GENERAL</b>	<b>21.484.308</b>	<b>3.076.208</b>	<b>-</b>	<b>612.000</b>	<b>0</b>	<b>1.735.881</b>	<b>558.253</b>	<b>27.466.650</b>

## Departamento Unión

Departamento	Coparticipación	FoFinDes	A.T.N	Fdo. Emerg.	P.A.M.	Fondo Federal Solidario	Fasamu	Total
			.	Y Deseq.				
<b>MUNICIPIO</b>								
ALTO ALEGRE	2.690.862	226.908	-	-	-	217.415	-	3.135.185
BALLESTEROS	4.608.473	490.725	-	90.000	250.000	372.354	165.574	5.977.126
BALLESTEROS SUR	2.422.459	216.978	-	70.000	150.000	195.729	87.034	3.142.200
BELL VILLE	24.340.774	1.628.266	-	360.000	-	1.966.677	874.519	29.170.237
BENJAMIN GOULD	2.515.500	235.685	-	-	-	203.246	90.377	3.044.808
CANALS	8.045.447	1.620.805	-	110.000	-	650.053	289.058	10.715.362
CHILIBROSTE	2.419.772	222.552	-	80.000	-	195.512	86.938	3.004.774
CINTRA	2.934.486	254.583	-	100.000	300.000	237.100	105.431	3.931.600
COLONIA BISMARCK	2.299.969	210.636	-	-	-	185.832	82.634	2.779.071
IDIAZABAL	3.106.509	281.682	-	-	-	250.999	111.611	3.750.801
JUSTINIANO POSSE	7.488.556	911.262	-	50.000	-	605.058	269.050	9.323.925
LABORDE	6.043.481	972.735	-	-	-	488.299	217.131	7.721.646
MONTE LEÑA	2.364.214	206.344	-	-	-	191.023	84.942	2.846.522
MONTE MAIZ	7.039.443	951.138	-	-	-	568.770	252.914	8.812.265
MORRISON	4.237.664	386.040	-	-	-	342.393	152.251	5.118.349
NOETINGER	5.348.384	739.901	-	-	-	432.137	192.157	6.712.579
ORDOÑEZ	3.809.289	569.020	-	285.000	-	307.782	136.861	5.107.950
PASCANAS	3.909.008	348.564	-	-	-	315.839	140.443	4.713.853
PUEBLO ITALIANO	3.132.594	347.811	-	15.000	-	253.106	112.548	3.861.060
SAN ANTONIO DE LITIN	2.908.376	258.555	-	-	-	234.990	104.493	3.506.414
SAN MARCOS SUD	4.111.158	646.400	-	100.000	-	332.172	147.706	5.337.436
VIAMONTE	3.226.991	285.846	-	-	-	260.733	115.940	3.889.510
WENCESLAO ESCALANTE	3.036.892	377.720	-	-	-	245.374	109.110	3.769.095
<b>COMUNA</b>								
ALDEA SANTA MARIA	389.460	94.503	-	-	-	31.467	-	515.430
ANA ZUMARAN	405.368	80.943	-	-	300.000	32.753	14.564	833.628
COLONIA BREMEN	354.811	102.838	-	40.000	-	28.668	12.748	539.065
VILLA LOS PATOS	288.722	85.108	-	-	-	-	-	397.158
<b>TOTAL GENERAL</b>	<b>113.478.658</b>	<b>12.753.549</b>	<b>-</b>	<b>1.300.000</b>	<b>1.000.000</b>	<b>9.168.808</b>	<b>3.956.034</b>	<b>141.657.050</b>

Ejecución Presupuestaria al 30/06/2014





<b>DEL PRESUPUESTO Y SUS MODIFICACIONES.....</b>	<b>1</b>
DEL PRESUPUESTO SANCIONADO ORIGINARIAMENTE .....	1
DE LAS RECTIFICACIONES AL PRESUPUESTO.....	3
DEL PRESUPUESTO AL 30/06/14 .....	4
<b>DEL RESULTADO FINANCIERO GENERAL .....</b>	<b>7</b>
<b>DE LO PROYECTADO Y EFECTIVAMENTE RECAUDADO.....</b>	<b>9</b>
INGRESOS TOTALES .....	9
<i>Ingresos Corrientes</i> .....	9
1 - Ingresos Impositivos .....	9
2 - Ingresos No Impositivos .....	10
4 - Venta de Bienes y Servicios .....	11
5 - Rentas de la propiedad.....	11
6 - Transferencias Corrientes .....	11
<i>Ingresos de Capital</i> .....	12
10 – Ventas de Activos .....	12
11 - Recupero de Préstamos.....	12
12 – Transferencias de Capital.....	12
DE LAS FUENTES FINANCIERAS .....	12
<b>DE LA EJECUCIÓN PRESUPUESTARIA DE GASTOS.....</b>	<b>13</b>
ANÁLISIS GLOBAL .....	13
CLASIFICACIÓN DEL GASTO POR FINALIDAD .....	14
<i>Administración General</i> .....	14
Análisis porcentual del Gasto respecto de la etapa anterior .....	14
Composición del Gasto Ejecutado por Finalidad.....	14
<i>Rentas generales</i> .....	15
<i>Recursos afectados</i> .....	15
CLASIFICACIÓN DEL GASTO POR FUNCIÓN.....	16
1- <i>Administración Gubernamental</i> .....	16
2 – <i>Servicios de Seguridad y Justicia</i> .....	16
3 – <i>Servicios Sociales</i> .....	16
4 – <i>Servicios Económicos</i> .....	16
5 – <i>Deuda Pública</i> .....	16
6 – <i>A clasificar</i> .....	16
POR OBJETO DEL GASTO .....	17
<i>Administración General</i> .....	17
Análisis porcentual del Gasto respecto de la etapa anterior .....	17
Composición del Gasto Ejecutado por Objeto.....	17
<i>Rentas Generales</i> .....	18
<i>Recursos afectados</i> .....	18

PARTIDAS PARCIALES .....	19
<i>Partida 01 – Personal</i> .....	19
<i>Partida 02 - Bienes De Consumo</i> .....	19
<i>Partida 03- Servicios No Personales</i> .....	19
<i>Partida 04 – Previsión Presupuestaria Corriente</i> .....	20
<i>Partida 05 - Intereses De Deudas</i> .....	20
<i>Partida 06 - Transferencias para Financiar Erogaciones Corrientes</i> .....	20
<i>Partida 10 - Transferencias para Financiar Erogaciones de Capital</i> .....	20
<i>Partida 11 - Bienes De Capital</i> .....	20
<i>Partida 12 - Trabajos Públicos</i> .....	21
<i>Partida 13 - Bienes Preexistentes</i> .....	21
<i>Partida 14 . Previsión Presupuestaria De Capital</i> .....	21
<i>Partida 15 - Activos Financieros</i> .....	21
POR FINALIDAD Y OBJETO DEL GASTO .....	22
1 – <i>Administración Gubernamental</i> .....	22
2 – <i>Servicios de Seguridad y Justicia</i> .....	22
3 – <i>Servicios Sociales</i> .....	22
4 – <i>Servicios Económicos</i> .....	22
5 – <i>Deuda Pública</i> .....	22
CLASIFICACIÓN INSTITUCIONAL DEL GASTO .....	23
<i>Administración General</i> .....	23
Análisis porcentual del gasto respecto de la etapa anterior.....	23
Composición del Gasto Ejecutado a nivel Institucional.....	24
<i>Rentas Generales</i> .....	25
<i>Recursos Afectados</i> .....	25
POR JURISDICCIÓN .....	26
<i>Detalle de Partidas 20, 21, 22 y 25 por Jurisdicción:</i> .....	26
<i>Jurisdicción 1.01: Dependencia Inmediata del Poder Ejecutivo</i> .....	27
Por partida principal .....	27
Por programas.....	27
<i>Jurisdicción 1.02: Ministerio De Comunicación Pública Y Desarrollo Estratégico</i> .....	28
Por partida principal .....	28
Por programas.....	28
<i>Jurisdicción 1.06: Secretaría de Integración Regional y Relaciones Internacionales</i> .....	28
Por partida principal .....	28
Por programas.....	28
<i>Jurisdicción 1.10: Ministerio De Gobierno Y Seguridad</i> .....	29
Por partida principal .....	29
Por programas.....	29
<i>Jurisdicción 1.15: Ministerio De Finanzas</i> .....	30
Por partida principal .....	30
Por programas.....	30
<i>Jurisdicción 1.20: Ministerio De Gestión Pública</i> .....	31
Por partida principal .....	31



Por programas .....	31
<i>Jurisdicción 1.25: Ministerio De Agricultura, Ganadería Y Alimentos</i> .....	32
Por partida principal.....	32
Por programas .....	32
<i>Jurisdicción 1.35: Ministerio de Educación</i> .....	33
Por partida principal.....	33
Por programas .....	33
<i>Jurisdicción 1.40: Ministerio de Justicia y Derechos Humanos</i> .....	34
Por partida principal.....	34
Por programas .....	34
<i>Jurisdicción 1.45: Ministerio de Salud</i> .....	35
Por partida principal.....	35
Por programas .....	35
<i>Jurisdicción 1.50: Ministerio de Infraestructura</i> .....	36
Por partida principal.....	36
Por programas .....	36
<i>Jurisdicción 1.55: Ministerio De Agua, Ambiente Y Servicios Públicos</i> .....	37
Por partida principal.....	37
Por programas .....	37
<i>Jurisdicción 1.65: Ministerio De Desarrollo Social</i> .....	38
Por partida principal.....	38
Por programas .....	38
<i>Jurisdicción 1.70: Gastos Generales de la Administración</i> .....	39
Por partida principal.....	39
Por programas .....	39
<i>Jurisdicción 180 - Ministerio De Trabajo</i> .....	40
Por partida principal.....	40
Por programas .....	40
<i>Jurisdicción 185 - Ministerio De Industria, Comercio, Minería Y Desarrollo Científico Y Tecnológico</i> .....	41
Por partida principal.....	41
Por programas .....	41
<i>Jurisdicción 2.0: Poder Legislativo</i> .....	42
Por partida principal.....	42
Por programas .....	42
<i>Jurisdicción 3.0: Poder Judicial</i> .....	43
Por partida principal.....	43
Por programas .....	43
<i>Jurisdicción 4.0: Defensoría del Pueblo</i> .....	44
Por partida principal.....	44
Por programas .....	44
<i>Jurisdicción 4.5: Defensoría De Los Derechos De Niñas, Niños Y Adolescentes</i> .....	45
Por partida principal.....	45
Por programas .....	45
<i>Jurisdicción 5.0: Tribunal de Cuentas</i> .....	46
Por partida principal.....	46

Por programas .....	46
CLASIFICACIÓN ECONÓMICA DEL GASTO .....	47
<i>Administración General</i> .....	47
Análisis porcentual del gasto respecto de la etapa anterior.....	47
<i>Rentas Generales</i> .....	47
<i>Recursos Afectados</i> .....	47
<b>DE LA SITUACIÓN DEL TESORO.....</b>	<b>49</b>
<i>De las Obligaciones del Tesoro</i> .....	49
<b>ESTADO DE LA DEUDA PÚBLICA .....</b>	<b>51</b>
DEUDA PÚBLICA CONSOLIDADA.....	51
<i>Operaciones en Pesos</i> .....	51
<i>Operaciones en Moneda Extranjera – Dólares Estadounidenses</i> .....	51
DETALLE DE PRÉSTAMOS.....	54
<i>Operaciones en Pesos</i> .....	54
<i>Operaciones en Moneda Extranjera – Dólares Estadounidenses</i> .....	54
PASIVO CONSOLIDADO.....	55
<i>Ley N° 9078</i> .....	55
Opción Pago en Efectivo .....	55
Opción Pago en TICOP .....	55
<b>DE LA DISTRIBUCIÓN A MUNICIPIOS Y COMUNAS.....</b>	<b>57</b>
<i>Cuadro Resumen por Departamento</i> .....	57
<i>Departamento Calamuchita</i> .....	57
<i>Departamento Colón</i> .....	58
<i>Departamento Cruz del Eje</i> .....	58
<i>Departamento General Roca</i> .....	58
<i>Departamento General San Martín</i> .....	59
<i>Departamento Ischilín</i> .....	59
<i>Departamento Juárez Celman</i> .....	59
<i>Departamento Marcos Juárez</i> .....	60
<i>Departamento Minas</i> .....	60
<i>Departamento Pocho</i> .....	60
<i>Departamento Pte. Roque Saenz Peña</i> .....	60
<i>Departamento Punilla</i> .....	61
<i>Departamento Río Cuarto</i> .....	61
<i>Departamento Río Primero</i> .....	62
<i>Departamento Río Seco</i> .....	62
<i>Departamento Río Segundo</i> .....	62
<i>Departamento San Alberto</i> .....	63
<i>Departamento San Javier</i> .....	63
<i>Departamento San Justo</i> .....	63
<i>Departamento Santa María</i> .....	64
<i>Departamento Sobremonte</i> .....	64
<i>Departamento Tercero Arriba</i> .....	64
<i>Departamento Totoral</i> .....	65





*Departamento Tulumba* ..... 65  
*Departamento Unión*..... 65