

Ejecución Presupuestaria Al 30/09/13



Gobierno de la Provincia de Córdoba
Ministerio de Finanzas
Secretaría de Administración Financiera
Contaduría General de la Provincia



Del Presupuesto y sus modificaciones

Del Presupuesto sancionado originariamente

El Ejercicio Financiero se rige por la Ley de Presupuesto N° 10116 sancionada por la Honorable Asamblea Legislativa.

Por Ley de Presupuesto se autorizó Erogaciones por \$ 32.860.736.000.

Dicha suma se discriminó por Finalidades de la siguiente manera:

FINALIDAD	TOTAL
01 - Administración Gubernamental	9.404.184.800
01.01 - Legislativa	188.924.000
01.02 - Judicial	2.022.773.000
01.03 - Administración General	1.044.462.000
01.04 - Relaciones Interiores	4.768.763.800
01.05 - Administración Fiscal	1.281.583.000
01.06 - Control De La Gestión Pública	91.454.000
01.07 - Información Y Estadísticas Básicas	6.225.000
02 - Servicios De Seguridad Y Justicia	4.146.488.000
02.01 - Seguridad Interior	3.467.364.000
02.02 - Sistema Penal	584.139.000
02.03 - Administración De La Seguridad	46.937.000
02.04 - Justicia	48.048.000
03 - Servicios Sociales	16.723.004.000
03.01 - Salud	3.237.700.000
03.02 - Promoción Y Asistencia Social	789.209.000
03.04 - Educación Y Cultura	11.889.163.000
03.05 - Ciencia Y Técnica	60.059.000
03.06 - Trabajo	328.230.000
03.07 - Vivienda Y Urbanismo	418.643.000
04 - Servicios Económicos	2.584.295.000
04.01 - Energía, Combustibles Y Minería	42.692.000
04.03 - Transporte	1.276.244.000
04.05 - Agricultura, Ganadería Y Recursos Naturales Renovables	230.427.000
04.06 - Industria	65.249.000
04.07 - Comercio, Turismo Y Otros Servicios	84.915.000
04.08 - Seguros y Finanzas	143.500.000
04.09 - Administración De Los Servicios Económicos	741.268.000
05 - Deuda Pública	247.978.000
06 - A Clasificar	(245.213.800)
Total general	32.860.736.000

El Cálculo de Recursos destinado a atender las Erogaciones detalladas precedentemente se estimó en \$33.376.628.000, distribuidos según se indica:

	Presupuestado
Ingresos Corrientes	32.162.757.000
1 - Ingresos Impositivos	28.483.768.000
1 - Impuestos Provinciales	10.972.200.000
2 - Participación Federal De Impuestos	13.911.666.000
3 - Impuestos Nacionales	3.599.902.000
2 - Ingresos No Impositivos	2.690.579.000
1 - Tasas Retributivas de Servicios	818.052.000
99 - Fondos No Tributarios	1.872.527.000
4 - Venta De Bienes Y Servicios	84.489.000
1 - Venta De Servicios	79.133.000
2 - Venta De Bienes	5.356.000
5 - Rentas De La Propiedad	12.686.000
2 - Rentas Por Inversiones Financieras	12.101.000
3 - Alquileres	585.000
6 - Transferencias Corrientes	891.235.000
1 - Transferencias Corrientes De Origen Provincial	205.000.000
2 - Transferencias Corrientes De Origen Nacional	686.235.000
Ingresos de Capital	1.213.871.000
10 - Venta De Activos	35.000.000
11 - Recupero De Prestamos	212.132.000
12 - Transferencias de Capital	966.739.000
Total General	33.376.628.000

El Balance Financiero Preventivo, resultante de comparar las Erogaciones y Recursos estimados, arrojó una necesidad de Fuentes Financieras Netas de:

Concepto	Presupuesto
Fuentes Financieras	1.821.288.000
Uso del Crédito	1.337.500.000
Remanente de Ejercicios Anteriores	483.788.000
Aplicaciones Financieras	(2.337.180.000)
Amortización de la deuda	(1.381.656.000)
Otras Aplicaciones Financieras	(955.524.000)
Fuentes Financieras Netas	(515.892.000)

En virtud de lo expuesto el Balance Financiero Preventivo, quedó estimado como sigue:

BALANCE PREVENTIVO	
Ingresos	33.376.628.000
Erogaciones Netas de Economías	(32.860.736.000)
Subtotal	515.892.000
Fuentes Financieras Brutas	1.821.288.000
Aplicaciones Financieras	(2.337.180.000)
BALANCE PREVENTIVO	0

De las Rectificaciones al Presupuesto

Se detallan a continuación los instrumentos que dieron origen a las rectificaciones de presupuesto:

Res. N°	Fecha	Importe	Concepto de Recursos
81	30/04/2013	3.386.000	40199 Venta de Otros Servicios
153	16/07/2013	10.617.000	6029900 Otras Transf. de Organismos Nacionales
213	10/09/2013	23.600	6020500 Convenios con el Gobierno Nacional para Políticas Sociales
219	11/09/2013	400.000.000	1010100 Imp. sobre los Ingresos Brutos 1010400 Imp. A la Propiedad Automotor 1010300 Imp. de Sellos
219	11/09/2013	140.000.000	1010100 Imp. sobre los Ingresos Brutos 2993700 Fondo ley 9870 art 109
Total		554.026.600	

Del Presupuesto al 30/09/13

Después de las compensaciones producidas en el período, el presupuesto se discrimina por Finalidad de la siguiente manera:

FINALIDAD	TOTAL
01 - Administración Gubernamental	9.585.880.500
01.01 - Legislativa	188.924.000
01.02 - Judicial	2.022.736.700
01.03 - Administración General	1.137.937.000
01.04 - Relaciones Interiores	4.848.645.800
01.05 - Administración Fiscal	1.288.598.000
01.06 - Control De La Gestión Pública	93.186.000
01.07 - Información Y Estadísticas Básicas	5.853.000
02 - Servicios De Seguridad Y Justicia	4.199.073.900
02.01 - Seguridad Interior	3.468.000.300
02.02 - Sistema Penal	622.154.000
02.03 - Administración De La Seguridad	60.907.000
02.04 - Justicia	48.012.600
03 - Servicios Sociales	17.016.877.200
03.01 - Salud	3.325.441.000
03.02 - Promoción Y Asistencia Social	786.195.000
03.04 - Educación Y Cultura	12.018.389.200
03.05 - Ciencia Y Técnica	60.059.000
03.06 - Trabajo	328.230.000
03.07 - Vivienda Y Urbanismo	498.563.000
04 - Servicios Económicos	2.755.198.800
04.01 - Energía, Combustibles Y Minería	28.431.000
04.03 - Transporte	1.336.234.800
04.05 - Agricultura, Ganadería Y Recursos Naturales Renovables	257.722.000
04.06 - Industria	67.054.000
04.07 - Comercio, Turismo Y Otros Servicios	85.155.000
04.08 - Seguros y Finanzas	143.500.000
04.09 - Administración De Los Servicios Económicos	837.102.000
05 - Deuda Pública	244.697.000
06 - A Clasificar	(386.964.800)
Total general	33.414.762.600

El cálculo de los Recursos original quedó configurado de la siguiente manera:

	Presupuestado
Ingresos Corrientes	32.716.783.600
1 - Ingresos Impositivos	28.963.768.000
1 - Impuestos Provinciales	11.452.200.000
2 - Participacion Federal De Impuestos	13.911.666.000
3 - Impuestos Nacionales	3.599.902.000
2 - Ingresos No Impositivos	2.750.579.000
1 - Tasas Retributivas de Servicios	818.052.000
99 - Fondos No Tributarios	1.932.527.000
4 - Venta De Bienes Y Servicios	87.875.000
1 - Venta De Servicios	82.519.000
2 - Venta De Bienes	5.356.000
5 - Rentas De La Propiedad	12.686.000
2 - Rentas Por Inversiones Financieras	12.101.000
3 - Alquileres	585.000
6 - Transferencias Corrientes	901.875.600
1 - Transferencias Corrientes De Origen Provincial	205.000.000
2 - Transferencias Corrientes De Origen Nacional	696.875.600
Ingresos de Capital	1.213.871.000
10 - Venta De Activos	35.000.000
11 - Recupero De Prestamos	212.132.000
12 - Transferencias de Capital	966.739.000
Total General	33.930.654.600

Las Fuentes Financieras Netas de la Administración Provincial en el período fueron las siguientes:

	Presupuesto
Fuentes Financieras	1.821.288.000
Uso del Crédito	1.337.500.000
Remanente de Ejercicios Anteriores	483.788.000
Aplicaciones Financieras	(2.337.180.000)
Amortización de la deuda	(1.381.656.000)
Otras Aplicaciones Financieras	(955.524.000)
Fuentes Financieras Netas	(515.892.000)

En virtud de lo expuesto el Balance Financiero Preventivo quedó estimado como sigue:

Balance Financiero Preventivo	
Ingresos y Erogaciones	
Ingresos	33.930.654.600
Erogaciones Netas de Economías	33.414.762.600
Fuentes y Aplicaciones	
Fuentes Financieras Brutas	1.821.288.000
Aplicaciones Financieras	2.337.180.000
Balance Preventivo	0



Del Resultado Financiero General

Concepto	Presupuesto	Importe
Ingresos Corrientes	32.716.783.600	26.373.713.960
1 - Ingresos Impositivos	28.963.768.000	23.282.850.876
1 - Impuestos Provinciales	11.452.200.000	9.330.618.015
2 - Participacion Federal De Impuestos	13.911.666.000	11.001.139.615
3 - Impuestos Nacionales	3.599.902.000	2.951.093.246
2 - Ingresos No Impositivos	2.750.579.000	2.415.743.639
4 - Venta De Bienes Y Servicios	87.875.000	66.348.145
5 - Rentas De La Propiedad	12.686.000	2.625.625
6 - Transferencias Corrientes	901.875.600	606.145.676
Erogaciones Corrientes	30.126.984.500	22.431.638.789
01 - Personal	16.795.416.000	12.849.566.290
02 - Bienes De Consumo	1.031.695.480	631.164.540
03 - Servicios No Personales	2.839.968.320	1.781.688.989
04 - Previsión Presupuestaria Corriente	213.035.200	0
05 - Intereses Y Gastos Financieros	264.582.300	198.695.182
06 - Transferencias Para Erogaciones Corrie	8.982.287.200	6.970.523.788
07 - Economías De Gestión.	-	0
Ahorro Corriente	2.589.799.100	3.942.075.171
Ingresos de Capital	1.213.871.000	808.601.667
10 - Venta De Activos	35.000.000	4.310.000
11 - Recupero De Prestamos	212.132.000	87.834.380
12 - Transferencias de Capital	966.739.000	716.457.287
Erogaciones de Capital	3.287.778.100	2.097.281.514
10 - Transferencias Para Erogaciones De Ca	1.455.773.000	1.030.418.106
11 - Bienes De Capital	345.803.600	117.894.801
12 - Trabajos Públicos	1.989.772.500	876.691.437
13 - Bienes Preexistentes	13.878.000	3.727.878
15 - Activos Financieros	82.551.000	68.549.291
17 - Economías De Gestión	(600.000.000)	0
Ingresos Totales	33.930.654.600	27.182.315.627
Erogaciones Totales	33.414.762.600	24.528.920.303
Resultado Primario	780.474.300	2.852.090.507
Resultado Financiero	515.892.000	2.653.395.324
Fuentes Financieras Netas	(515.892.000)	(711.039.215)
Fuentes Financieras	1.821.288.000	330.562.411
20 . Uso del Crédito	1.337.500.000	0
21 . Remanentes Ejercicios Anteriores	483.788.000	330.562.411
Aplicaciones Financieras	2.337.180.000	1.041.601.627
22 . Amortización De La Deuda	1.381.656.000	721.479.206
25-Otras Aplicaciones Financieras	955.524.000	320.122.421
Resultado	-	1.942.356.109



De lo proyectado y efectivamente recaudado

Hasta el fin del período se recaudó el 80,11% del total presupuestado para el Ejercicio, correspondiendo el 97,03% a Ingresos Corrientes y el 2,97% a Ingresos de Capital.

Ingresos Totales

	Presupuestado	Recaudado
Ingresos Corrientes	32.716.783.600	26.373.713.960
1 - Ingresos Impositivos	28.963.768.000	23.282.850.876
1 - Impuestos Provinciales	11.452.200.000	9.330.618.015
2 - Participacion Federal De Impuestos	13.911.666.000	11.001.139.615
3 - Impuestos Nacionales	3.599.902.000	2.951.093.246
2 - Ingresos No Impositivos	2.750.579.000	2.415.743.639
1 - Tasas Retributivas de Servicios	818.052.000	680.188.884
99 - Fondos No Tributarios	1.932.527.000	1.735.554.754
4 - Venta De Bienes Y Servicios	87.875.000	66.348.145
1 - Venta De Servicios	82.519.000	62.171.852
2 - Venta De Bienes	5.356.000	4.176.293
5 - Rentas De La Propiedad	12.686.000	2.625.625
2 - Rentas Por Inversiones Financieras	12.101.000	2.625.625
3 - Alquileres	585.000	0
6 - Transferencias Corrientes	901.875.600	606.145.676
1 - Transferencias Corrientes De Origen Provincial	205.000.000	135.200.000
2 - Transferencias Corrientes De Origen Nacional	696.875.600	470.945.676
Ingresos de Capital	1.213.871.000	808.601.667
10 - Venta De Activos	35.000.000	4.310.000
11 - Recupero De Prestamos	212.132.000	87.834.380
12 - Transferencias de Capital	966.739.000	716.457.287
Total General	33.930.654.600	27.182.315.627

Ingresos Corrientes

1 - Ingresos Impositivos

	Presupuestado	Recaudado
01 - Ingresos Impositivos	28.963.768.000	23.282.850.876
01 - Impuestos Provinciales	11.452.200.000	9.330.618.015
01- Impuesto Sobre Los Ingresos Brutos	9.080.744.000	7.376.774.158
02- Impuesto Inmobiliario	923.989.000	701.286.340
03- Impuesto De Sellos	1.010.248.000	844.227.421
04- Impuesto Propiedad Automotor	437.219.000	408.330.095
02 - Participacion Federal De Impuestos	13.911.666.000	11.001.139.615
01- Coparticipacion Federal De Impuestos	12.311.666.000	9.800.084.790
02- Financiamiento Educativo	1.600.000.000	1.201.054.825
03 - Impuestos Nacionales	3.599.902.000	2.951.093.246
01- Impuesto A Las Ganancias-Excedente Fondo Conurbano	1.734.260.000	1.450.018.347
02- Fondo Compensador De Desequilibrios Fiscales	6.000.000	1.500.000
03- Ley N° 24699 - Ganancias (Suma Fija)	38.658.000	28.993.500
04- Ley N° 24699 - Bs. Personales Distribuidos Segun Ley 23548	438.743.000	375.387.783
05- Regimen Simplif.P/Pequeños Contribuyentes - Ley N° 24977	123.543.000	91.099.833
06- Imp.A Las Ganancias - Necesidades Basicas Insatisfechas	638.653.000	538.205.286
07- Servicios Nacionales Transferidos	125.300.000	93.975.003
11- Impuesto A Los Combustibles - Obras De Vialidad Provincial	152.412.000	111.081.227
12- Impuesto A Los Combustibles - Obras De Infraestructura	83.405.000	63.382.721
13- Impuesto A Los Combustibles - Fo.Na.Vi.	258.928.000	194.449.546
16- Denuncia Pacto Fiscal –Recursos a cuenta por diferencia de Coparticipación Ley N° 10.077	0	3.000.000

2 - Ingresos No Impositivos

	Presupuestado	Recaudado
02 - Ingresos No Impositivos	2.750.579.000	2.415.743.639
01 - Tasas Retributivas de Servicios	818.052.000	680.188.884
01- Poder Judicial -Ley N° 8002-	109.217.000	108.068.645
02- De Transporte -Artículo 11 Y 47 Ley N° 8669-	7.005.000	5.122.572
03- Actividad Nautica -Artículo 9 Ley N° 5040-	1.100.000	665.651
04- Registro General De La Provincia -Ley N° 9342-	64.500.000	55.005.954
06- Fondo Agropecuario -Leyes 8116 Y 9138	4.000.000	7.442.045
07- Prestadores Privados De Seguridad -Artículo 30 Ley N° 9236-	450.000	623.260
08- Oficina Móvil Del Reg.Civil y Capacidad de las Personas -Art. 3 Ley 9138	2.700.000	2.527.944
09- Departamento De Protección De Alimentos	720.000	982.368
11- Policía de la Pcia de Córdoba- Art. 3 Ley 7386 y modif.	84.000.000	66.656.200
15- Ambiente	6.860.000	4.248.717
17 - Tasa Vial Provincial	517.500.000	407.837.060
99- Otras Tasas Retributivas De Servicios Nc	20.000.000	21.008.467
99 - Fondos No Tributarios	1.932.527.000	1.735.554.754
01- Fondos Caducos De Quiebras - Ley N° 9268 Art 6	500.000	387.188
02- Fondo Mantenimiento de la Red Firme Natural	243.539.000	224.993.777
03- Fondo Recursos Para Ablación E Implantes - Ley N° 9146 Art 1	3.675.000	57.578
06- Fondo de Consorcios Canaleros	24.581.000	21.794.375
07 - Fondo Compensador del Transporte ley 9832	20.000.000	2.009
08 - Fondo Infraestructura para Municipios y Comunas	94.454.000	86.873.721
10- Fondo De Desarrollo Industrial - Ley N° 9121 Art 8	38.000	0
11- Convenios Del Ministerio De Salud Con Organismos Varios	47.852.000	25.332.228
12- Fondo Minero - Ley N° 7059 Art 3	1.030.000	701.320
14- Fondo Prod.Químicos o Biológicos de Uso Agropecuario - Ley N° 9164 Art 48	1.980.000	1.751.300
15- Recursos Ley Organica Del Tribunal De Cuentas. - Ley N° 7630 Art 21,22	1.533.000	435.228
17- Fondo Para La Prevención Y Lucha Contra El Fuego - Ley N° 9147 Art 17	54.000.000	42.204.477
19- Fondo Rural para Infraestructura y Gasoductos	407.282.000	371.372.306
21- Recursos por Utilización De Aguas, Canon De Riego y Otras -Ley N° 8548 Art 9	27.000.000	19.448.995
23- Fondo Para La Asistencia E Inclusión Social - Ley 9505 Art 15	249.069.000	202.095.011
24- Fondo Para La Prevención De La Violencia Familiar - Ley 9505 Art 23	5.000.000	865.765
26- Defensa Del Consumidor	300.000	245.387
27- Producido Explotac.Term.Omnibus Cordoba	215.000	0
30- Multas En Materia Laboral - Secretaria De Trabajo - Ley N° 8015 Art 5	1.963.000	950.716
31- Multas De Transito - Ley N° 8560 Art 7,8 - Ley N° 8169	96.600.000	112.057.870
33- Otras Multas Nc	1.248.000	944.224
37- Fondo Ley 9870 Art. 109	567.241.000	459.190.249
98- Devoluc.Ejerc.Anteriores, Ingresos Eventuales Y Varios	60.000.000	135.452.042
99- Otros Fondos No Tributarios Nc	23.427.000	28.398.989

4 - Venta de Bienes y Servicios

	Presupuestado	Recaudado
04 - Venta De Bienes Y Servicios	87.875.000	66.348.145
01 - Venta De Servicios	82.519.000	62.171.852
01- Boletin Oficial	2.347.000	0
03- Restitucion Servicios Policlinico Policial - Dto.1677/73	11.400.000	5.623.873
04- Prestación De Servicios Delegación Oficial En C.A.B.A. - Dto.4262/90	86.000	50.005
99- Venta De Otros Servicios	68.686.000	56.497.974
02 - Venta De Bienes	5.356.000	4.176.293
01- Venta De Pliegos, Planos, Etc.	750.000	1.912.156
02- Producido Establecimientos Penitenciarios	4.606.000	2.264.137

5 - Rentas de la propiedad

	Presupuestado	Recaudado
05 - Rentas De La Propiedad	12.686.000	2.625.625
02 - Rentas Por Inversiones Financieras	12.101.000	2.625.625
03 - Alquileres	585.000	0

6 - Transferencias Corrientes

	Presupuestado	Recaudado
06 - Transferencias Corrientes	901.875.600	606.145.676
01 - Transferencias Corrientes De Origen Provincial	205.000.000	135.200.000
02- Utilidades Lotería De Córdoba S.E. - Ley N° 8665	205.000.000	135.200.000
02 - Transferencias Corrientes De Origen Nacional	696.875.600	470.945.676
05- Convenios Con El Gobierno Nacional Para Politicas Sociales	45.113.600	21.205.237
06- Servicios Nacionales Transferidos (Acta Compl.N° 6)	162.000	38.442
07- Aporte Ministerio De Salud De La Nacion	51.815.000	16.548.811
08- Fondo Cooperativo-Ley 7734 Y Ley 23427	2.800.000	2.546.605
09- Instituto Nacional De Estadísticas Y Censos	2.000.000	2.372.679
12- Reintegro Penitenciarios Federales Y Otros	14.910.000	17.063.308
13- Aportes Del Tesoro Nacional	2.382.000	0
14- Aporte Nacion Programa Federal - Profe	99.843.000	59.519.219
18- Fondo Incentivo Docente	263.000.000	200.533.724
99- Otras Transferencias De Organismos Nacionales	214.850.000	151.117.650

Ingresos de Capital

10 - Ventas de Activos

	Presupuestado	Recaudado
10 - Venta de Activos	35.000.000	4.310.000
01 - Ventas de Bienes de Uso	35.000.000	4.310.000
01 - Venta de Edificios	35.000.000	4.310.000

11 - Recupero de Préstamos

	Presupuestado	Recaudado
11 - Recupero De Prestamos	212.132.000	87.834.380
01 - Recupero De Prestamos Personas Fisicas	121.978.000	55.175.543
01 - De Prestamos Fo.Na.Vi.	121.600.000	54.863.242
99- Otros Recuperos de Prestamos Personas Fisicas	378.000	312.300
02 - Recupero De Prestamos Municipios Y Comunas	58.604.000	20.871.465
01 - De Prestamos Fo.Na.Vi.	28.800.000	0
05- Por refinanciación Ley 9802	29.700.000	20.794.185
06- Acuerdo Global	104.000	77.280
99- Otros Recuperos de Prestamos	31.550.000	11.787.372
99- Otros Recuperos de Prestamos	31.550.000	11.787.372

12 - Transferencias de Capital

	Presupuestado	Recaudado
12 - Transferencias de Capital	966.739.000	716.457.287
01 - Transferencias de Capital de Origen Provincial	27.769.000	0
01 - Aportes de Organismos del Sector Público Provincial	27.769.000	0
02 - Transferencias de Capital de Origen Nacional	938.970.000	716.457.287
01 - Aportes de Organismos del Sector Público Nacional	863.000.000	709.030.509
99- Otros Aportes Nacionales de Capital	75.970.000	7.426.778

De las Fuentes Financieras

Concepto	Presupuesto	Administración General
Fuentes Financieras	1.821.288.000	330.562.411
Uso del Crédito	1.337.500.000	0
Remanente de Ejercicios Anteriores	483.788.000	330.562.411
Aplicaciones Financieras	(2.337.180.000)	1.041.601.627
Amortización de la deuda	(1.381.656.000)	721.479.206
Otras Aplicaciones Financieras	(955.524.000)	320.122.421
Fuentes Financieras Netas	(515.892.000)	(711.039.215)



De la Ejecución Presupuestaria de Gastos

Análisis Global

La utilización del crédito autorizado en el período fue:

Credito Disponible	34.014.762.600
Total Devengado / Ordenado a Pagar	24.528.920.303
Porcentaje de utilización	72,11%

En el presente capítulo se analiza la Ejecución Presupuestaria de Gastos, reflejando lo imputado a nivel de Compromiso, Ordenado a Pagar y lo Pagado según la siguiente clasificación:

- Por Finalidad y Función
- Por Objeto del Gasto
- Por Finalidad y Objeto del Gasto
- Institucional
- Por Jurisdicción y Objeto del Gasto
- Económica

A sus efectos se presentan los gastos de la Administración General, distribuidos en Rentas Generales, Cuentas Especiales y Recursos Afectados.

Clasificación del Gasto por Finalidad

Tomando en consideración los grandes agregados resulta:

Finalidad y Función	Presupuestado	Comprometido	Devengado	
			Ordenado a Pagar	Pagado
Total general	34.014.762.600	25.829.589.493	24.528.920.303	22.158.051.250
Rentas Generales	22.493.911.570	17.336.234.996	16.877.948.555	15.310.133.749
Cuentas Especiales	2.200.782.630	1.512.400.668	1.108.756.733	882.484.428
Recursos Afectados	9.320.068.400	6.980.953.828	6.542.215.015	5.965.433.073
Erogaciones Figurativas	3.990.245.630	1.891.348.002	1.751.119.338	1.390.814.972
20 - Erogaciones Figurativas	998.180.630	760.838.281	760.838.281	447.564.126
21 - Distribución De Fondos Por Cuenta De Terceros	2.992.065.000	1.130.509.721	990.281.058	943.250.847
Total	38.005.008.230	27.720.937.495	26.280.039.641	23.548.866.222

Administración General

Finalidad y Función	Presupuestado	Comprometido	Devengado	
			Ordenado a Pagar	Pagado
01 - Administración Gubernamental	9.585.880.500	7.658.737.698	7.328.588.881	6.821.246.320
02 - Servicios De Seguridad Y Justicia	4.199.073.900	3.121.407.457	3.074.087.253	2.823.556.484
03 - Servicios Sociales	17.016.877.200	12.685.618.301	12.037.940.190	10.715.653.621
04 - Servicios Económicos	2.755.198.800	2.166.386.119	1.890.864.061	1.600.231.360
05 - Deuda Pública	244.697.000	197.439.918	197.439.918	197.363.465
06 - A Clasificar	213.035.200	0	0	0
Total	34.014.762.600	25.829.589.493	24.528.920.303	22.158.051.250

Análisis porcentual del Gasto respecto de la etapa anterior

Finalidad y Función	% de Comprometido s/Presupuesto	% de Ord.a Pagar s/comprometido	% de Pagado s/Ordenado
01 - Administración Gubernamental	79,90%	95,69%	93,08%
02 - Servicios De Seguridad Y Justicia	74,34%	98,48%	91,85%
03 - Servicios Sociales	74,55%	94,89%	89,02%
04 - Servicios Económicos	78,63%	87,28%	84,63%
05 - Deuda Pública	80,69%	100,00%	99,96%
06 - A Clasificar	0,00%	0,00%	0,00%
Total	75,94%	94,96%	90,33%

Composición del Gasto Ejecutado por Finalidad.

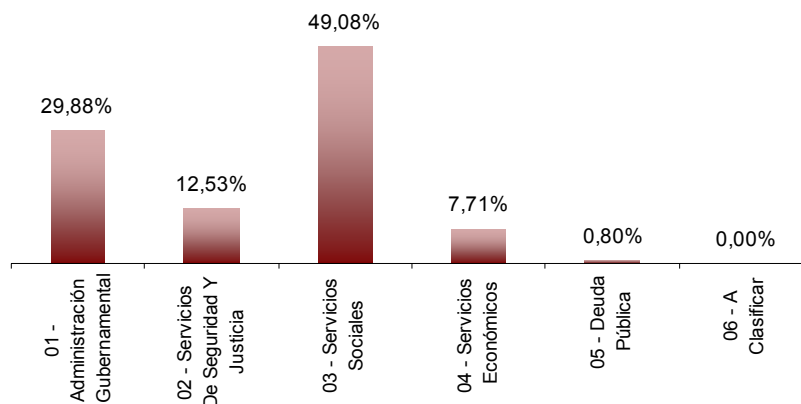

Rentas generales

Finalidad y Función	Presupuestado	Comprometido	Devengado	
			Ordenado a Pagar	Pagado
01 - Administración Gubernamental	4.198.329.700	3.407.429.920	3.277.057.414	2.979.667.778
02 - Servicios De Seguridad Y Justicia	3.905.318.670	2.969.384.771	2.943.968.966	2.707.865.902
03 - Servicios Sociales	12.876.836.000	9.824.077.883	9.523.481.793	8.530.974.951
04 - Servicios Económicos	1.055.695.000	937.902.505	936.000.464	894.261.653
05 - Deuda Pública	244.697.000	197.439.918	197.439.918	197.363.465
06 - A Clasificar	213.035.200	0	0	0
Total	22.493.911.570	17.336.234.996	16.877.948.555	15.310.133.749

Cuentas especiales

Finalidad y Función	Presupuestado	Comprometido	Devengado	
			Ordenado a Pagar	Pagado
01 - Administración Gubernamental	355.338.000	217.288.672	128.821.648	123.752.618
02 - Servicios De Seguridad Y Justicia	292.346.630	151.182.773	129.728.949	115.305.003
03 - Servicios Sociales	545.949.000	343.337.751	301.702.892	244.028.054
04 - Servicios Económicos	1.007.149.000	800.591.472	548.503.244	399.398.753
Total	2.200.782.630	1.512.400.668	1.108.756.733	882.484.428

Recursos afectados

Finalidad y Función	Presupuestado	Comprometido	Devengado	
			Ordenado a Pagar	Pagado
01 - Administración Gubernamental	5.032.212.800	4.034.019.105	3.922.709.819	3.717.825.923
02 - Servicios De Seguridad Y Justicia	1.408.600	839.913	389.339	385.578
03 - Servicios Sociales	3.594.092.200	2.518.202.667	2.212.755.505	1.940.650.616
04 - Servicios Económicos	692.354.800	427.892.142	406.360.352	306.570.955
Total	9.320.068.400	6.980.953.828	6.542.215.015	5.965.433.073

Clasificación del Gasto por Función

1 - Administración Gubernamental

Función	Presupuestado	Comprometido	Devengado	
			Ordenado a Pagar	Pagado
01.01 - Legislativa	188.924.000	136.619.430	134.424.831	124.652.362
01.02 - Judicial	2.022.736.700	1.631.935.884	1.545.211.889	1.445.478.333
01.03 - Administración General	1.137.937.000	864.054.377	691.549.302	514.972.490
01.04 - Relaciones Interiores	4.848.645.800	3.882.946.621	3.824.315.049	3.648.260.374
01.05 - Administración Fiscal	1.288.598.000	1.065.779.986	1.056.845.763	1.017.939.406
01.06 - Control De La Gestión Pública	93.186.000	74.516.235	74.213.385	67.992.377
01.07 - Información Y Estadísticas Básica	5.853.000	2.885.165	2.028.663	1.950.978
Total	9.585.880.500	7.658.737.698	7.328.588.881	6.821.246.320

2 - Servicios de Seguridad y Justicia

Función	Presupuestado	Comprometido	Devengado	
			Ordenado a Pagar	Pagado
02.01 - Seguridad Interior	3.468.000.300	2.545.449.586	2.520.133.107	2.328.065.490
02.02 - Sistema Penal	622.154.000	503.975.842	484.970.249	435.557.672
02.03 - Administración De La Seguridad	60.907.000	41.850.368	39.531.619	34.036.336
02.04 - Justicia	48.012.600	30.131.661	29.452.278	25.896.984
Total	4.199.073.900	3.121.407.457	3.074.087.253	2.823.556.484

3 - Servicios Sociales

Función	Presupuestado	Comprometido	Devengado	
			Ordenado a Pagar	Pagado
03.01 - Salud	3.325.441.000	2.533.286.277	2.445.866.589	2.075.416.080
03.02 - Promoción Y Asistencia Social	786.195.000	568.702.477	529.334.149	443.511.086
03.04 - Educación Y Cultura	12.018.389.200	8.914.259.601	8.500.935.335	7.712.803.639
03.05 - Ciencia Y Técnica	60.059.000	46.312.462	37.723.774	26.853.929
03.06 - Trabajo	328.230.000	267.731.913	267.472.493	206.625.686
03.07 - Vivienda Y Urbanismo	498.563.000	355.325.571	256.607.851	250.443.202
Total	17.016.877.200	12.685.618.301	12.037.940.190	10.715.653.621

4 - Servicios Económicos

Función	Presupuestado	Comprometido	Devengado	
			Ordenado a Pagar	Pagado
04.01 - Energía, Combustibles Y Minería	28.431.000	19.113.038	17.793.770	11.254.832
04.03 - Transporte	1.336.234.800	1.058.793.469	806.837.950	572.946.051
04.05 - Agricultura, Ganadería Y Recursos Naturales	257.722.000	146.606.853	125.202.603	110.194.755
04.06 - Industria	67.054.000	42.265.754	41.543.884	28.364.686
04.07 - Comercio, Turismo Y Otros Servicios	85.155.000	64.025.300	63.985.332	45.124.155
04.08 - Seguros y Finanzas	143.500.000	44.830.886	44.830.886	42.225.731
04.09 - Administración De Los Servicios Económicos	837.102.000	790.750.820	790.669.637	790.121.152
Total	2.755.198.800	2.166.386.119	1.890.864.061	1.600.231.360

5 - Deuda Pública

Función	Presupuestado	Comprometido	Devengado	
			Ordenado a Pagar	Pagado
05 - Deuda Pública	244.697.000	197.439.918	197.439.918	197.363.465
Total	244.697.000	197.439.918	197.439.918	197.363.465

6 - A clasificar

Función	Presupuestado	Comprometido	Devengado	
			Ordenado a Pagar	Pagado
06.02 - Previsión Presupuestaria	213.035.200	0	0	0
Total	213.035.200	0	0	0

Por Objeto del gasto

Administración General

Partida Principal	Presupuestado	Comprometido	Devengado	
			Ordenado a Pagar	Pagado
01 . Personal	16.795.416.000	12.850.097.236	12.849.566.290	11.910.446.191
02 . Bienes De Consumo	1.031.695.480	688.873.964	631.164.540	458.990.951
03 . Servicios No Personales	2.839.968.320	2.239.612.194	1.781.688.989	1.439.104.550
04 . Previsión Presupuestaria Corriente	213.035.200	0	0	0
05 . Intereses Y Gastos Financieros	264.582.300	198.695.182	198.695.182	198.112.626
06 . Transferencias Para Erogaciones Corrientes	8.982.287.200	7.052.530.675	6.970.523.788	6.475.967.988
10 . Transferencias Para Erogaciones De Capital	1.455.773.000	1.147.054.567	1.030.418.106	886.581.856
11 . Bienes De Capital	345.803.600	140.765.826	117.894.801	89.241.678
12 . Trabajos Públicos	1.989.772.500	1.432.977.244	876.691.437	632.754.921
13 . Bienes Preexistentes	13.878.000	3.770.983	3.727.878	2.304.093
15 . Activos Financieros	82.551.000	75.211.622	68.549.291	64.546.397
Total	34.014.762.600	25.829.589.493	24.528.920.303	22.158.051.250

Análisis porcentual del Gasto respecto de la etapa anterior

Partida Principal	% de Comprometido s/Presupuesto	% de Ord.a Pagar s/comprometido	% de Pagado s/Ordenado
01 - Personal	76,51%	100,00%	92,69%
02 - Bienes De Consumo	66,77%	91,62%	72,72%
03 - Servicios No Personales	78,86%	79,55%	80,77%
04 - Previsión Presupuestaria Corriente	0,00%	0,00%	0,00%
05 - Intereses Y Gastos Financieros	75,10%	100,00%	99,71%
06 - Transferencias Para Erogaciones Corrier	78,52%	98,84%	92,91%
10 - Transferencias Para Erogaciones De Ca	78,79%	89,83%	86,04%
11 - Bienes De Capital	40,71%	83,75%	75,70%
12 - Trabajos Públicos	72,02%	61,18%	72,18%
13 - Bienes Preexistentes	27,17%	98,86%	0,00%
14 - Previsión Presupuestaria De Capital	0,00%	0,00%	0,00%
15 - Activos Financieros	91,11%	91,14%	94,16%
Total	75,94%	94,96%	90,33%

Composición del Gasto Ejecutado por Objeto.

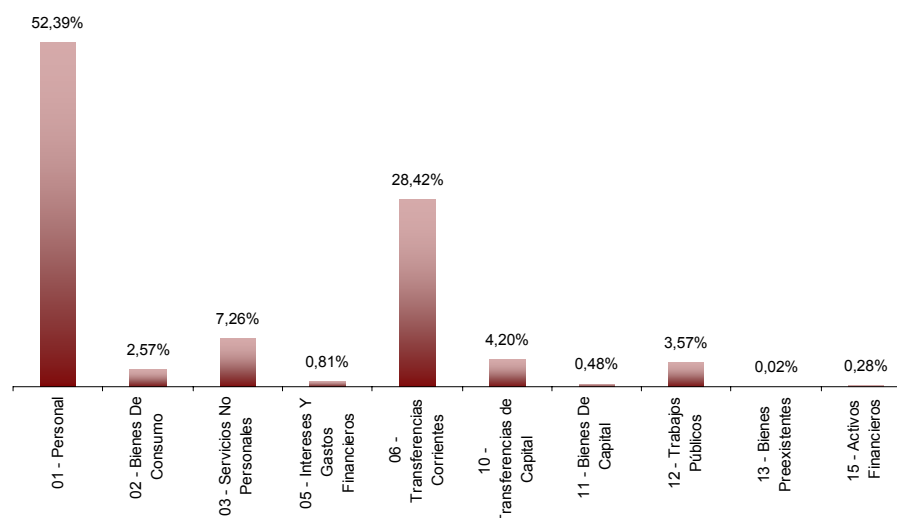

Rentas Generales

Partida Principal	Presupuestado	Comprometido	Devengado	
			Ordenado a Pagar	Pagado
01 - Personal	14.548.747.000	11.112.325.789	11.111.794.843	10.320.204.797
02 - Bienes De Consumo	699.057.380	514.311.078	468.567.141	319.030.101
03 - Servicios No Personales	2.233.004.290	1.905.819.114	1.520.710.761	1.211.095.249
04 - Previsión Presupuestaria Corriente	213.035.200	0	0	0
05 - Intereses Y Gastos Financieros	264.571.300	198.694.916	198.694.916	198.112.501
06 - Transferencias Para Erogaciones Corrientes	3.881.638.800	3.075.577.206	3.061.317.884	2.774.960.229
10 - Transferencias Para Erogaciones De Capital	479.659.000	436.679.462	433.496.962	419.644.091
11 - Bienes De Capital	95.237.600	54.069.138	49.365.946	38.266.151
12 - Trabajos Públicos	53.695.000	22.223.069	17.507.983	13.752.296
13 - Bienes Preexistentes	10.178.000	3.770.983	3.727.878	2.304.093
15 - Activos Financieros	15.088.000	12.764.241	12.764.241	12.764.241
Total	22.493.911.570	17.336.234.996	16.877.948.555	15.310.133.749

Cuentas Especiales

Partida Principal	Presupuestado	Comprometido	Devengado	
			Ordenado a Pagar	Pagado
01 . Personal	94.976.000	70.303.258	70.303.258	64.247.629
02 . Bienes De Consumo	227.241.500	138.452.696	126.797.650	105.420.797
03 . Servicios No Personales	308.330.130	208.910.418	158.989.307	141.777.847
05 . Intereses Y Gastos Financieros	1.000	266	266	125
06 . Transferencias Para Erogaciones Corrientes	311.316.000	180.144.184	159.343.581	127.165.596
10 . Transferencias Para Erogaciones De Capital	51.251.000	21.839.110	20.585.627	13.011.739
11 . Bienes De Capital	135.349.000	50.514.323	38.362.009	35.363.400
12 . Trabajos Públicos	1.028.868.000	802.486.413	498.226.532	363.308.789
13 . Bienes Preexistentes	3.700.000	0	0	0
15 . Activos Financieros	39.750.000	39.750.000	36.148.503	32.188.505
Total	2.200.782.630	1.512.400.668	1.108.756.733	882.484.428

Recursos afectados

Partida Principal	Presupuestado	Comprometido	Devengado	
			Ordenado a Pagar	Pagado
01 . Personal	2.151.693.000	1.667.468.189	1.667.468.189	1.525.993.765
02 . Bienes De Consumo	105.396.600	36.110.190	35.799.749	34.540.053
03 . Servicios No Personales	298.633.900	124.882.662	101.988.922	86.231.454
05 . Intereses Y Gastos Financieros	10.000	0	0	0
06 . Transferencias Para Erogaciones Corrientes	4.789.332.400	3.796.809.285	3.749.862.323	3.573.842.163
10 . Transferencias Para Erogaciones De Capital	924.863.000	688.535.995	576.335.517	453.926.025
11 . Bienes De Capital	115.217.000	36.182.365	30.166.847	15.612.127
12 . Trabajos Públicos	907.209.500	608.267.762	360.956.922	255.693.835
13 . Bienes Preexistentes	0	0	0	0
15 . Activos Financieros	27.713.000	22.697.381	19.636.547	19.593.650
Total	9.320.068.400	6.980.953.828	6.542.215.015	5.965.433.073

Partidas Parciales

Partida 01 – Personal

Partida Parcial	Presupuestado	Comprometido	Devengado	
			Ordenado a Pagar	Pagado
01 . Personal Permanente	11.797.611.800	9.333.658.193	9.333.658.193	8.652.155.218
02 . Personal No Permanente	3.621.799.000	2.719.392.099	2.719.392.099	2.524.177.743
03 . Régimen De Pasividad Anticipada Ley 8836	131.501.000	11.979.409	11.979.409	11.677.812
04 . Asignaciones Familiares	247.990.500	88.889.658	88.889.658	81.799.470
05 . Servicios Extraordinarios	5.965.100	4.650.820	4.650.820	4.162.365
06 . Asistencia Social Al Personal	129.213.800	53.572.054	53.041.108	40.221.056
07 . Retroactividades	598.387.800	442.973.366	442.973.366	413.558.847
08 . Fondo Incentivo Docente	262.947.000	194.981.637	194.981.637	182.693.682
Total Personal	16.795.416.000	12.850.097.236	12.849.566.290	11.910.446.191

Partida 02 - Bienes De Consumo

Partida Parcial	Presupuestado	Comprometido	Devengado	
			Ordenado a Pagar	Pagado
01 . Alimentos Para Personas	324.703.600	194.154.908	179.113.803	166.220.549
02 . Combustibles Y Lubricantes	120.462.900	79.180.874	78.314.392	71.850.575
03 . Textiles Y Vestuario	24.637.400	12.700.116	10.741.304	8.835.576
04 . Productos Agropecuarios Y Forestales	8.389.500	2.488.767	2.383.819	2.099.399
05 . Productos Impresos	15.274.500	8.662.541	7.233.562	6.222.210
06 . Productos Farmacéuticos Y Medicinales	409.630.380	326.894.667	292.694.431	153.413.692
07 . Material Para Seguridad	2.186.000	605.497	605.497	300.717
08 . Productos Para Limpieza E Higiene	7.493.400	3.726.685	3.686.874	2.147.995
09 . Útiles E Insumos De Escritorio, Enseñanza E Informáticos	30.683.500	17.973.815	16.984.218	14.093.197
10 . Repuestos, Accesorios Y Herramientas Menores	62.308.400	34.438.447	31.664.778	28.073.248
11 . Productos Químicos	9.226.300	3.905.848	3.629.293	2.526.101
12 . Productos De Cuero, Caucho, Piel Y Plástico.	6.971.300	1.817.268	1.695.305	1.201.301
13 . Minerales	4.064.600	1.218.766	1.218.766	1.042.742
14 . Productos Metálicos	3.040.900	733.294	733.294	666.406
98. Gastos Devengados	0	0	92.735	
99 . Otros Bienes De Consumo N.C.	2.622.800	372.470	372.470	297.240
Total Bienes de Consumo	1.031.695.480	688.873.964	631.164.540	458.990.951

Partida 03- Servicios No Personales

Partida Parcial	Presupuestado	Comprometido	Devengado	
			Ordenado a Pagar	Pagado
01 . Servicios Básicos	122.867.900	93.247.128	76.992.024	58.648.048
02 . Alquileres Y Derechos	64.261.700	44.540.814	28.578.649	21.470.748
03 . Servicio De Mantenimiento Y Reparación	123.515.700	78.190.010	61.818.278	49.127.472
04 . Servicios Comerciales, De Seguros Y Bancarios	603.890.920	547.180.928	542.230.737	535.704.018
05 . Servicios Técnicos, Profesionales Y De Terceros	252.505.200	157.559.253	125.594.357	93.682.420
06 . Impuestos, Derechos, Tasas	4.881.300	2.368.645	2.368.645	2.095.241
07 . Acciones Judiciales	71.904.000	51.712.482	50.841.299	43.219.032
08 . Pasajes, Viáticos, Movilidad Y Compensaciones	37.595.800	17.692.036	17.388.322	16.048.996
09 . Publicidad Y Propaganda	245.061.000	233.549.205	161.304.844	84.303.624
10 . Reposición Gastos Mantenimiento De Uniformes Y Otros	54.754.000	30.029.477	30.029.477	26.715.852
11 . Servicio De Vigilancia	125.872.970	97.989.683	97.016.847	88.518.276
12 . Servicios De Limpieza, Lavado Y Desinfecciones	289.624.500	238.797.685	158.644.405	121.913.074
13 . Servicio De Racionamiento En Cocido	617.130.630	478.168.412	262.713.340	172.957.813
14 . Art Para Personal De La Administración Pública	26.805.000	26.015.274	10.059.158	3.603.652
15 . Perfeccionamiento Y Capacitación	6.865.800	2.372.369	1.611.717	1.263.327
16 . Cortesía Y Homenaje	9.477.000	3.553.084	3.404.084	3.003.574
17 . Gastos Reservados	5.900.000	4.310.000	4.310.000	3.350.000
18 . Prestaciones Por Siniestro De Muerte E Incapacidad Laboral	143.500.000	44.830.886	44.830.886	42.225.731
97 . Servicios No Personales P.I.	0	63.107.997	63.107.997	63.107.997
98. Gastos Devengados	0	0	23.628.021	
99 . Otros Servicios No Personales N.C.	33.554.900	24.396.827	15.215.905	8.145.656
Total Servicios No Personales	2.839.968.320	2.239.612.194	1.781.688.989	1.439.104.550

Partida 04 – Previsión Presupuestaria Corriente

Partida Parcial	Presupuestado	Comprometido	Devengado	
			Ordenado a Pagar	Pagado
01 . Previsión Presupuestaria Corriente	213.035.200	0	0	0
Total Erogaciones Ctes. sin Discriminar	213.035.200	0	0	0

Partida 05 - Intereses De Deudas

Partida Parcial	Presupuestado	Comprometido	Devengado	
			Ordenado a Pagar	Pagado
01 . De Deuda Pública En Moneda Nacional	13.239.000	3.972.515	3.972.515	3.972.515
02 . De Deuda Pública En Moneda Extranjera	18.464.000	8.822.063	8.822.063	8.084.930
03 . De Títulos Y Bonos Emitidos Por El Estado	203.912.000	177.825.403	177.781.221	177.781.221
05 . De Deudas Con Proveedores Y Contratistas	544.800	390.057	390.057	291.203
97 . Intereses Y Gastos Financieros P.I.	0	6.743.485	6.787.666	7.524.798
98. Gastos Devengados	0	0	0	0
99 . Otros Intereses Y Gastos Financieros N.C	28.422.500	941.660	941.660	457.958
Total Intereses y Gastos Financieros	264.582.300	198.695.182	198.695.182	198.112.626

Partida 06 - Transferencias para Financiar Erogaciones Corrientes

Partida Parcial	Presupuestado	Comprometido	Devengado	
			Ordenado a Pagar	Pagado
01 . A Municipios Y Otros Entes Comunales	4.709.057.800	3.673.584.386	3.671.464.486	3.500.883.186
02 . A Organismos Que Integran La Apnf.	1.135.241.000	919.845.711	919.845.711	806.686.233
03 . A Otros Organismos Del Estado Provincial	108.502.000	81.285.444	81.285.444	68.799.751
Público	58.816.000	43.810.663	43.810.663	43.810.663
06 . Transferencias Al Sector Privado	2.970.670.400	2.334.004.472	2.242.539.932	2.055.788.156
98. Gastos Devengados	0	0	11.577.553	0
Total Transf.P/Financiar Erog.Corrientes	8.982.287.200	7.052.530.675	6.970.523.788	6.475.967.988

Partida 10 - Transferencias para Financiar Erogaciones de Capital

Partida Parcial	Presupuestado	Comprometido	Devengado	
			Ordenado a Pagar	Pagado
01 . A Municipios Y Entes Comunales	452.012.000	285.898.821	205.231.915	182.815.145
02 . A Organismos Que Integran La Apnf.	767.178.000	608.958.312	608.958.312	458.395.377
03 . A Otros Organismos Del Estado Provincial	2.740.000	0	0	0
04 . A Entidades No Provinciales Del Sector	6.138.000	6.106.730	6.106.730	106.730
05 . Transferencias Al Sector Privado	227.629.000	113.851.079	73.905.174	62.398.421
97 . Transferencias Para Erogaciones De Capital				
P.I.	0	132.239.625	132.239.625	182.866.183
98. Gastos Devengados	0	0	3.976.350	0
99 . Otras Transferencias Para Erogaciones De Capital N.C.	76.000	0	0	0
Total Transferencias p/erog de capital	1.455.773.000	1.147.054.567	1.030.418.106	886.581.856

Partida 11 - Bienes De Capital

Partida Parcial	Presupuestado	Comprometido	Devengado	
			Ordenado a Pagar	Pagado
01 . Maquinarias, Equipos, Herramientas E Instrumentos	194.139.100	89.468.181	74.617.214	54.542.494
02 . Medios De Transporte	71.975.500	14.407.999	12.110.871	11.199.809
03 . Elementos De Seguridad	39.759.500	24.062.286	21.889.159	20.033.466
04 . Colecciones, Elementos De Museos Y Bibliotecas, Piezas De Carácter Histórico	4.399.000	769.815	645.375	603.214
05 . Instalaciones	21.989.900	2.644.090	1.154.725	560.568
06 . Semovientes	119.000	54.058	54.058	53.882
07 . Activos Intangibles	13.046.600	9.359.397	7.423.400	2.248.245
99 . Otros Bienes De Capital N.C	375.000	0	0	0
Total Bienes de Capital	345.803.600	140.765.826	117.894.801	89.241.678

Partida 12 - Trabajos Públicos

Partida Parcial	Presupuestado	Comprometido	Devengado	
			Ordenado a Pagar	Pagado
01 . Personal Permanente	62.448.000	49.869.872	49.869.872	44.328.343
02 . Personal No Permanente	5.617.000	321.562	321.562	152.941
03 . Bienes Para Obras - Equipamientos	10.983.000	3.303.396	2.983.000	2.601.283
04 . Materias Primas Y Materiales	16.687.000	12.715.232	11.456.213	10.591.297
05 . Servicios	25.746.000	15.521.842	14.017.667	13.180.435
06 . Obras - Ejecución Por Terceros	1.859.094.500	1.350.979.007	721.617.795	561.719.062
07 . Actualización E Intereses Por Pagos En Mora	8.737.000	65.194	65.194	0
98 . Gastos Devengados	0	0	76.161.900	
99 . Otros Trabajos Públicos N.C.	460.000	201.139	198.236	181.559
Total Trabajos Públicos	1.989.772.500	1.432.977.244	876.691.437	632.754.921

Partida 13 - Bienes Preexistentes

Partida Parcial	Presupuestado	Comprometido	Devengado	
			Ordenado a Pagar	Pagado
01 . Terrenos	7.573.000	1.466.890	1.423.785	0
02 . Edificios, Obras E Instalaciones	6.305.000	2.304.093	2.304.093	2.304.093
Total Bienes Preexistentes	13.878.000	3.770.983	3.727.878	2.304.093

Partida 15 - Activos Financieros

Partida Parcial	Presupuestado	Comprometido	Devengado	
			Ordenado a Pagar	Pagado
02 . Préstamos A Largo Plazo	67.463.000	62.447.381	55.785.049	51.782.156
03 . Aportes De Capital	15.088.000	12.764.241	12.764.241	12.764.241
Total Activos Financieros	82.551.000	75.211.622	68.549.291	64.546.397

Por Finalidad y Objeto del Gasto

1 – Administración Gubernamental

Partida Principal	Presupuestado	Comprometido	Devengado	
			Ordenado a Pagar	Pagado
01 . Personal	2.883.699.000	2.258.312.909	2.257.781.964	2.089.385.704
02 . Bienes De Consumo	57.234.000	32.191.678	28.239.097	26.131.275
03 . Servicios No Personales	1.137.505.700	1.055.454.293	914.766.758	789.992.748
05 . Intereses Y Gastos Financieros	27.432.000	905.907	905.907	430.807
06 . Transferencias Para Erogaciones Corrientes	4.694.799.800	3.727.342.787	3.726.802.120	3.573.499.491
10 . Transferencias Para Erogaciones De Capital	423.304.000	367.582.833	288.630.944	252.612.923
11 . Bienes De Capital	84.129.000	43.488.419	33.103.833	25.370.590
12 . Trabajos Públicos	247.593.000	155.660.291	60.668.166	47.556.475
13 . Bienes Preexistentes	13.796.000	3.770.983	3.727.878	2.304.093
15 . Activos Financieros	16.388.000	14.027.598	13.962.214	13.962.214
Total	9.585.880.500	7.658.737.698	7.328.588.881	6.821.246.320

2 – Servicios de Seguridad y Justicia

Partida Principal	Presupuestado	Comprometido	Devengado	
			Ordenado a Pagar	Pagado
01 . Personal	3.446.616.000	2.638.493.159	2.638.493.159	2.445.625.235
02 . Bienes De Consumo	219.668.000	154.643.168	135.005.368	111.196.161
03 . Servicios No Personales	338.039.300	235.461.527	218.218.578	195.169.460
05 . Intereses Y Gastos Financieros	70.000	65.916	65.916	58.026
06 . Transferencias Para Erogaciones Corrientes	46.756.600	31.718.926	29.813.391	23.524.582
10 . Transferencias Para Erogaciones De Capital	23.195.000	11.020.000	9.270.000	8.220.000
11 . Bienes De Capital	95.697.000	34.131.216	30.640.466	28.639.062
12 . Trabajos Públicos	29.032.000	15.873.544	12.580.375	11.123.958
Total	4.199.073.900	3.121.407.457	3.074.087.253	2.823.556.484

3 – Servicios Sociales

Partida Principal	Presupuestado	Comprometido	Devengado	
			Ordenado a Pagar	Pagado
01 . Personal	10.307.465.000	7.837.227.612	7.837.227.612	7.267.989.488
02 . Bienes De Consumo	737.751.080	494.363.057	460.420.371	315.029.903
03 . Servicios No Personales	1.158.472.920	874.631.877	578.666.989	391.377.540
05 . Intereses Y Gastos Financieros	420.300	348.636	348.636	260.328
06 . Transferencias Para Erogaciones Corrientes	3.629.359.800	2.794.964.267	2.724.196.145	2.425.413.101
10 . Transferencias Para Erogaciones De Capital	239.228.000	104.617.894	71.392.405	58.679.577
11 . Bienes De Capital	149.368.600	56.913.588	48.712.981	30.112.453
12 . Trabajos Públicos	768.316.500	501.117.347	298.536.478	208.395.556
13 . Bienes Preexistentes	82.000	0	0	0
15 . Activos Financieros	26.413.000	21.434.025	18.438.574	18.395.677
Total	17.016.877.200	12.685.618.301	12.037.940.190	10.715.653.621

4 – Servicios Económicos

Partida Principal	Presupuestado	Comprometido	Devengado	
			Ordenado a Pagar	Pagado
01 . Personal	157.636.000	116.063.555	116.063.555	107.445.765
02 . Bienes De Consumo	17.042.400	7.676.060	7.499.704	6.633.612
03 . Servicios No Personales	205.950.400	74.064.497	70.036.664	62.564.802
06 . Transferencias Para Erogaciones Corrientes	611.371.000	498.504.696	489.712.131	453.530.814
10 . Transferencias Para Erogaciones De Capital	770.046.000	663.833.840	661.124.757	567.069.356
11 . Bienes De Capital	16.609.000	6.232.603	5.437.521	5.119.573
12 . Trabajos Públicos	936.794.000	760.260.867	504.841.225	365.678.932
15 . Activos Financieros	39.750.000	39.750.000	36.148.503	32.188.505
Total	2.755.198.800	2.166.386.119	1.890.864.061	1.600.231.360

5 - Deuda Pública

Partida Principal	Presupuestado	Comprometido	Devengado	
			Ordenado a Pagar	Pagado
05 - Intereses Y Gastos Financieros	236.660.000	197.374.724	197.374.724	197.363.465
12 - Trabajos Públicos	8.037.000	65.194	65.194	0
Total	244.697.000	197.439.918	197.439.918	197.363.465

Clasificación Institucional del Gasto

Administración General

Jurisdicción	Presupuestado	Comprometido	Devengado	
			Ordenado a Pagar	Pagado
101 - Dependencia Inmediata Del Poder Ejecutivo	717.551.000	565.338.693	564.486.127	446.268.290
102 - Secretaría De Comunicación Pública	252.507.000	242.673.017	173.801.339	93.195.315
106 - Secretaría De Integración Regional	5.718.000	3.344.056	3.337.681	3.048.222
107 - Secretaría De Asistencia Y Prevención De La Trata De Personas	9.404.000	4.444.318	4.294.318	3.645.718
108 - Ministerio De Planificación, Inversión Y Financiamiento	1.245.042.000	1.064.111.984	1.063.724.277	976.520.823
110 - Jefatura De Gabinete	232.668.000	192.123.143	131.026.941	97.195.629
115 - Ministerio De Finanzas	393.980.000	295.319.226	288.890.523	261.752.861
120 - Ministerio De Administración Y Gestión Pública	1.185.137.000	829.368.805	653.129.993	568.846.631
125 - Ministerio De Agricultura, Ganadería y Alimentos	112.506.000	38.915.173	36.319.866	30.795.218
130 - Ministerio De Ciencia Y Tecnología	60.059.000	46.312.462	37.723.774	26.853.929
135 - Ministerio De Educación	10.261.079.000	7.626.728.015	7.472.667.449	6.869.436.194
140 - Ministerio De Justicia Y Derechos Humanos	742.266.600	571.214.199	550.745.850	495.116.805
145 - Ministerio De Salud	3.182.681.000	2.438.049.711	2.366.456.267	2.009.155.247
150 - Ministerio De Infraestructura	1.819.986.000	1.435.952.783	980.561.732	754.551.684
155 - Ministerio De Agua, Ambiente Y Energía	268.800.000	186.146.656	159.911.959	137.989.619
160 - Ministerio De Transporte Y Servicios Públicos	209.118.000	153.013.080	111.149.952	102.584.390
165 - Ministerio De Desarrollo Social	773.432.000	556.505.830	519.067.502	439.782.750
170 - Gastos Generales De La Administración	6.552.068.000	5.046.724.756	4.996.413.577	4.764.259.601
175 - Ministerio De Seguridad	3.534.352.300	2.587.644.616	2.560.285.823	2.362.771.295
180 - Ministerio De Trabajo	49.157.000	38.375.452	38.116.032	35.215.007
185 - Ministerio De Industria, Comercio Y Minería	101.223.000	67.854.755	66.956.576	45.991.652
200 - Poder Legislativo	196.781.000	142.884.442	140.689.843	129.783.954
300 - Poder Judicial	2.022.736.700	1.631.935.884	1.545.211.889	1.445.478.333
400 - Defensoría Del Pueblo	21.764.000	17.299.622	16.910.371	14.656.114
450 - Defensoría De Los Derechos De Niñas, Niños Y Adolescentes	7.175.000	4.528.758	4.430.087	4.206.797
500 - Tribunal De Cuentas	57.571.000	42.780.056	42.610.556	38.949.171
Total	34.014.762.600	25.829.589.493	24.528.920.303	22.158.051.250

Análisis porcentual del gasto respecto de la etapa anterior

Jurisdicción	% de Comprometido s/Presupuesto	% de Ord.a Pagar s/comprometido	% de Pagado s/Ordenado
101 - Dependencia Inmediata Del Poder Ejecutivo	78,79%	99,85%	79,06%
102 - Secretaría De Comunicación Pública	96,11%	71,62%	53,62%
106 - Secretaría De Integración Regional	58,48%	99,81%	91,33%
107 - Secretaría De Asistencia Y Prevención De La Trata De Personas	47,26%	96,62%	84,90%
108 - Ministerio De Planificación, Inversión Y Financiamiento	85,47%	99,96%	91,80%
110 - Jefatura De Gabinete	82,57%	68,20%	74,18%
115 - Ministerio De Finanzas	74,96%	97,82%	90,61%
120 - Ministerio De Administración Y Gestión Pública	69,98%	78,75%	87,10%
125 - Ministerio de Agricultura, Ganadería y Alimentos	34,59%	93,33%	84,79%
130 - Ministerio De Ciencia Y Tecnología	77,11%	81,45%	71,19%
135 - Ministerio De Educación	74,33%	97,98%	91,93%
140 - Ministerio De Justicia Y Derechos Humanos	76,96%	96,42%	89,90%
145 - Ministerio De Salud	76,60%	97,06%	84,90%
150 - Ministerio De Infraestructura	78,90%	68,29%	76,95%
155 - Ministerio De Agua, Ambiente Y Energía	69,25%	85,91%	86,29%
160 - Ministerio De Transporte Y Servicios Públicos	73,17%	72,64%	92,29%
165 - Ministerio De Desarrollo Social	71,95%	93,27%	84,73%
170 - Gastos Generales De La Administración	77,02%	99,00%	95,35%
175 - Ministerio De Seguridad	73,21%	98,94%	92,29%
180 - Ministerio De Trabajo	78,07%	99,32%	92,39%
185 - Ministerio De Industria, Comercio Y Minería	67,03%	98,68%	68,69%
200 - Poder Legislativo	72,61%	98,46%	92,25%
300 - Poder Judicial	80,68%	94,69%	93,55%
400 - Defensoría Del Pueblo	79,49%	97,75%	86,67%
450 - Defensoría De Los Derechos De Niñas, Niños Y Adolescentes	63,12%	97,82%	94,96%
500 - Tribunal De Cuentas	74,31%	99,60%	91,41%
Total	75,94%	94,96%	90,33%

Composición del Gasto Ejecutado a nivel Institucional.

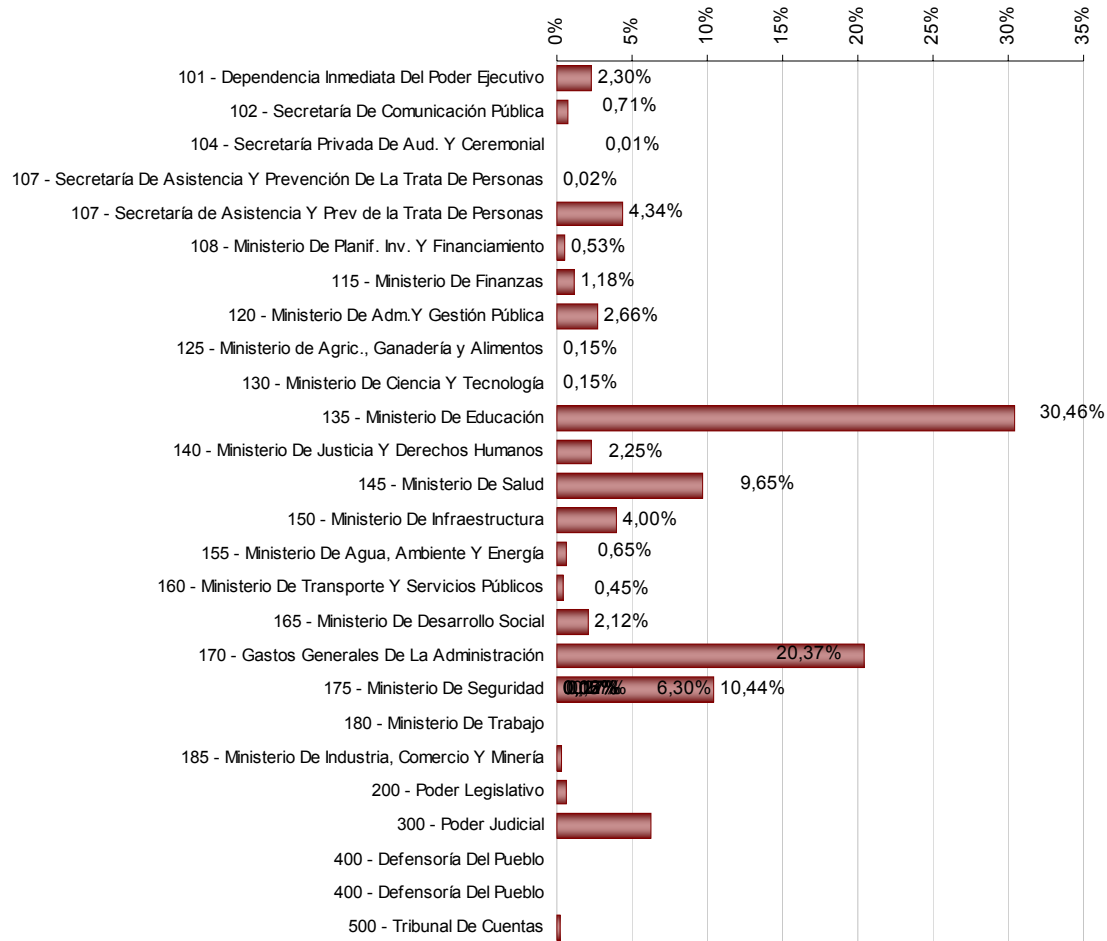

Rentas Generales

Jurisdicción	Presupuestado	Comprometido	Devengado	
			Ordenado a Pagar	Pagado
101 - Dependencia Inmediata Del Poder Ejecutivo	717.551.000	565.338.693	564.486.127	446.268.290
102 - Secretaría De Comunicación Pública	252.507.000	242.673.017	173.801.339	93.195.315
106 - Secretaría De Integración Regional	5.718.000	3.344.056	3.337.681	3.048.222
107 - Secretaría De Asistencia Y Prevención De La Trata	9.404.000	4.444.318	4.294.318	3.645.718
108 - Ministerio De Planificación, Inversión Y Financiamie	900.512.000	801.290.414	801.077.278	799.162.841
110 - Jefatura De Gabinete	128.606.000	99.478.262	96.563.632	76.722.577
115 - Ministerio De Finanzas	301.480.000	244.484.854	240.051.977	216.539.612
120 - Ministerio De Administración Y Gestión Pública	1.119.972.000	804.820.958	628.582.146	544.514.162
125 - Ministerio De Agricultura, Ganadería y Alimentos	62.911.000	33.856.637	32.701.041	28.276.501
130 - Ministerio De Ciencia Y Tecnología	59.459.000	46.241.234	37.652.546	26.792.507
135 - Ministerio De Educación	7.644.239.000	5.781.204.871	5.734.734.181	5.318.425.138
140 - Ministerio De Justicia Y Derechos Humanos	717.297.000	560.215.129	541.160.413	487.351.545
145 - Ministerio De Salud	2.876.002.000	2.271.234.488	2.208.671.146	1.874.574.245
150 - Ministerio De Infraestructura	100.561.000	99.692.802	99.692.802	99.692.266
155 - Ministerio De Agua, Ambiente Y Energía	51.611.000	36.648.852	36.648.852	33.900.986
165 - Ministerio De Desarrollo Social	548.194.000	388.485.335	383.143.041	338.068.177
170 - Gastos Generales De La Administración	1.558.148.200	1.139.353.916	1.089.042.736	1.041.022.634
175 - Ministerio De Seguridad	3.247.296.670	2.442.104.132	2.436.253.332	2.252.735.725
180 - Ministerio De Trabajo	39.486.000	33.113.759	32.866.099	30.274.573
185 - Ministerio De Industria, Comercio Y Minería	92.490.000	64.398.022	63.651.577	42.924.388
200 - Poder Legislativo	196.781.000	142.884.442	140.689.843	129.783.954
300 - Poder Judicial	1.786.783.700	1.471.128.424	1.469.606.818	1.369.873.262
400 - Defensoría Del Pueblo	21.764.000	17.299.622	16.910.371	14.656.114
500 - Tribunal De Cuentas	55.138.000	42.498.760	42.329.260	38.684.996
Total	22.493.911.570	17.336.234.996	16.877.948.555	15.310.133.749

Cuentas Especiales

Jurisdicción	Presupuestado	Comprometido	Devengado	
			Ordenado a Pagar	Pagado
110 - Jefatura De Gabinete	9.608.000	0	0	0
115 - Ministerio De Finanzas	92.500.000	50.834.372	48.838.546	45.213.250
120 - Ministerio De Administración Y Gestión Pública	104.000	23.993	23.993	15.996
125 - Ministerio De Agricultura, Ganadería y Alimentos	8.335.000	2.438.450	2.413.363	2.009.863
135 - Ministerio De Educación	530.000	139.086	139.086	138.993
140 - Ministerio De Justicia Y Derechos Humanos	24.856.000	10.966.529	9.552.895	7.732.718
145 - Ministerio De Salud	306.679.000	166.815.223	157.785.121	134.581.002
150 - Ministerio De Infraestructura	959.329.000	793.142.803	542.311.719	394.074.211
155 - Ministerio De Agua, Ambiente Y Energía	10.544.000	1.710.304	1.511.004	1.284.713
160 - Ministerio De Transporte Y Servicios Públicos	32.705.000	3.045.688	1.925.397	1.632.371
165 - Ministerio De Desarrollo Social	210.525.000	166.705.125	134.609.092	100.724.733
175 - Ministerio De Seguridad	287.055.630	145.540.483	124.032.491	110.035.570
180 - Ministerio De Trabajo	5.671.000	3.456.566	3.444.806	3.282.658
185 - Ministerio De Industria, Comercio Y Minería	6.780.000	1.964.531	1.852.765	1.682.308
300 - Poder Judicial	235.953.000	160.807.460	75.605.071	75.605.071
450 - Defensoría De Los Derechos De Niñas, Niños Y Adolescentes	7.175.000	4.528.758	4.430.087	4.206.797
500 - Tribunal De Cuentas	2.433.000	281.296	281.296	264.175
Total	2.200.782.630	1.512.400.668	1.108.756.733	882.484.428

Recursos Afectados

Jurisdicción	Presupuestado	Comprometido	Devengado	
			Ordenado a Pagar	Pagado
108 - Ministerio De Planificación, Inversión Y Financiam	344.530.000	262.821.570	262.646.999	177.357.982
110 - Jefatura De Gabinete	94.454.000	92.644.881	34.463.309	20.473.052
120 - Ministerio De Administración Y Gestión Pública	65.061.000	24.523.854	24.523.854	24.316.473
125 - Ministerio de Agricultura, Ganadería y Alimentos	41.260.000	2.620.085	1.205.461	508.854
130 - Ministerio De Ciencia Y Tecnología	600.000	71.228	71.228	61.422
135 - Ministerio De Educación	2.616.310.000	1.845.384.059	1.737.794.182	1.550.872.063
140 - Ministerio De Justicia Y Derechos Humanos	113.600	32.542	32.542	32.542
150 - Ministerio De Infraestructura	760.096.000	543.117.178	338.557.211	260.785.208
155 - Ministerio De Agua, Ambiente Y Energía	206.645.000	147.787.500	121.752.103	102.803.919
160 - Ministerio De Transporte Y Servicios Públicos	176.413.000	149.967.393	109.224.554	100.952.019
165 - Ministerio De Desarrollo Social	14.713.000	1.315.369	1.315.369	989.839
170 - Gastos Generales De La Administración	4.993.919.800	3.907.370.840	3.907.370.840	3.723.236.967
180 - Ministerio De Trabajo	4.000.000	1.805.127	1.805.127	1.657.776
185 - Ministerio De Industria, Comercio Y Minería	1.953.000	1.492.202	1.452.234	1.384.956
Total	9.320.068.400	6.980.953.828	6.542.215.015	5.965.433.073

Por Jurisdicción

Detalle de Partidas 20, 21, 22 y 25 por Jurisdicción:

Jurisdicción	Presupuestado	Compromiso	Devengado Ordenado a Pagar	Pagado
110 - Jefatura De Gabinete	9.608.000	0	0	0
20 . Erogaciones Figurativas	9.608.000	0	0	0
120 - Ministerio De Administración Y Gestión Públic	0	3.598.481	3.598.481	3.449.713
21 . Distribución De Fondos Por Cuenta De Terceros	0	3.598.481	3.598.481	3.449.713
140 - Ministerio De Justicia Y Derechos Humanos	4.880.000	2.758.575	2.758.575	2.482.881
20 . Erogaciones Figurativas	4.880.000	2.758.575	2.758.575	2.482.881
145 - Ministerio De Salud	14.359.000	10.937.593	10.937.593	804.051
20 . Erogaciones Figurativas	14.359.000	10.937.593	10.937.593	804.051
150 - Ministerio De Infraestructura	655.676.000	543.458.149	404.314.069	223.670.634
20 . Erogaciones Figurativas	340.000.000	340.000.000	340.000.000	189.248.644
21 . Distribución De Fondos Por Cuenta De Terceros	315.616.000	203.458.149	64.314.069	34.421.990
22 . Amortización De La Deuda	60.000	0	0	0
155 - Ministerio De Agua, Ambiente Y Energía	80.123.000	1.737.667	653.084	653.084
21 . Distribución De Fondos Por Cuenta De Terceros	80.123.000	1.737.667	653.084	653.084
160 - Ministerio De Transporte Y Servicios Públicos	800.000.000	599.508.826	599.508.826	599.508.826
21 . Distribución De Fondos Por Cuenta De Terceros	800.000.000	599.508.826	599.508.826	599.508.826
165 - Ministerio De Desarrollo Social	107.590.000	26.200.000	26.200.000	12.644.618
20 . Erogaciones Figurativas	11.080.000	11.080.000	11.080.000	1.304.618
21 . Distribución De Fondos Por Cuenta De Terceros	96.510.000	15.120.000	15.120.000	11.340.000
170 - Gastos Generales De La Administración	4.480.784.000	1.599.868.113	1.599.868.113	1.523.733.489
20 . Erogaciones Figurativas	485.248.000	276.760.000	276.760.000	204.227.942
21 . Distribución De Fondos Por Cuenta De Terceros	1.658.416.000	281.506.486	281.506.486	277.994.256
22 . Amortización De La Deuda	1.381.596.000	721.479.206	721.479.206	721.388.869
25 . Otras Aplicaciones Financieras	955.524.000	320.122.421	320.122.421	320.122.421
175 - Ministerio De Seguridad	91.405.630	61.882.225	61.882.225	38.987.631
20 . Erogaciones Figurativas	50.005.630	36.302.113	36.302.113	23.104.652
21 . Distribución De Fondos Por Cuenta De Terceros	41.400.000	25.580.112	25.580.112	15.882.979
300 - Poder Judicial	83.000.000	83.000.000	83.000.000	26.391.336
20 . Erogaciones Figurativas	83.000.000	83.000.000	83.000.000	26.391.336
Total general	6.327.425.630	2.932.949.629	2.792.720.965	2.432.326.263

Jurisdicción 1.01: Dependencia Inmediata del Poder Ejecutivo

Por partida principal

Partida Principal	Presupuestado	Comprometido	Devengado	
			Ordenado a Pagar	Pagado
01 . Personal	41.462.000	38.202.781	38.202.781	35.224.895
02 . Bienes De Consumo	1.239.000	946.210	898.014	760.570
03 . Servicios No Personales	6.017.000	4.726.956	4.372.587	3.477.235
05 . Intereses Y Gastos Financieros	50.000	49.298	49.298	49.298
06 . Transferencias Para Erogaciones Corri	657.838.000	512.623.906	512.623.906	401.842.515
10 . Transferencias Para Erogaciones De C	9.264.000	7.830.666	7.830.666	4.520.250
11 . Bienes De Capital	1.171.000	958.876	508.876	393.529
12 . Trabajos Públicos	510.000	0	0	0
Total	717.551.000	565.338.693	564.486.127	446.268.290

(en miles de pesos)

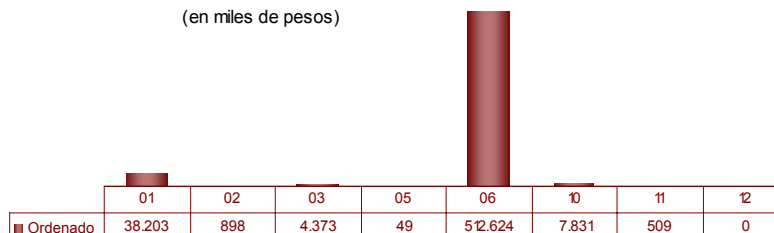
*Por programas*

Programa	Presupuesto	Compromiso	Devengado	
			Ordenado a Pagar	Pagado
001 - Fiscalía De Estado	35.615.000	31.736.179	31.602.829	29.043.206
002 - Boletín Oficial	817.000	718.234	148.019	131.884
003 - Aportes A Agencia Córdoba Turismo - S.E.M.	71.212.000	52.696.471	52.696.471	36.347.716
004 - Aportes A Agencia Córdoba Deportes - S.E.M.	62.832.000	49.205.181	49.205.181	37.239.795
005 - Aportes Agencia Córdoba Cultura - S.E.	219.493.000	163.526.427	163.526.427	141.967.595
006 - Aportes Agencia De Promoción De Empleo Y Formación Profesional	279.073.000	229.356.461	229.356.461	171.410.679
007 - Aporte Agencia Cordoba Joven	18.431.000	15.522.141	15.522.141	13.184.201
009 - Audiencia Y Ceremonial	14.078.000	12.429.707	12.280.707	10.730.436
010 - Aportes Universidad Provincial Córdoba	16.000.000	10.147.892	10.147.892	6.212.779
Total general	717.551.000	565.338.693	564.486.127	446.268.290

Jurisdicción 1.02: Secretaría de Comunicación Pública

Por partida principal

Partida Principal	Presupuestado	Comprometido	Devengado		Pagado
			Ordenado a Pagar		
01 . Personal	11.361.000	10.068.583	10.068.583		9.366.491
02 . Bienes De Consumo	509.000	461.384	461.384		460.300
03 . Servicios No Personales	240.158.000	231.691.177	162.877.999		82.976.485
06 . Transferencias Para Erogaciones Corri	30.000	23.597	23.597		23.597
11 . Bienes De Capital	439.000	428.275	369.775		368.442
12 . Trabajos Públicos	10.000	0	0		0
Total	252.507.000	242.673.017	173.801.339		93.195.315

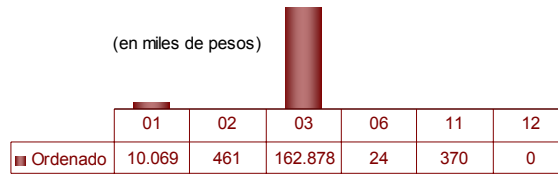

Por programas

Programa	Presupuesto	Compromiso	Devengado		Pagado
			Ordenado a Pagar		
020 - Prensa Y Difusión Del Poder Ejecutivo	252.507.000	242.673.017	173.801.339		93.195.315
Total general	252.507.000	242.673.017	173.801.339		93.195.315

Jurisdicción 1.06: Secretaría de Integración Regional

Por partida principal

Partida Principal	Presupuestado	Comprometido	Devengado		Pagado
			Ordenado a Pagar		
01 . Personal	3.044.000	2.621.275	2.621.275		2.424.852
02 . Bienes De Consumo	566.000	224.083	224.083		177.853
03 . Servicios No Personales	1.398.000	470.831	464.456		418.212
06 . Transferencias Para Erogaciones Corri	600.000	0	0		0
11 . Bienes De Capital	100.000	27.868	27.868		27.305
12 . Trabajos Públicos	10.000	0	0		0
Total	5.718.000	3.344.056	3.337.681		3.048.222

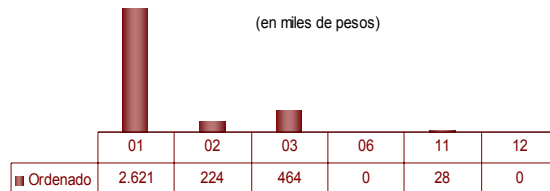

Por programas

Programa	Presupuesto	Compromiso	Devengado		Pagado
			Ordenado a Pagar		
060 - Secretaría De Integración Regional	4.383.000	3.199.014	3.196.514		2.917.532
061 - Desarrollo Regional	465.000	102.029	98.154		93.622
062 - Vinculación Internacional	870.000	43.013	43.013		37.067
Total general	5.718.000	3.344.056	3.337.681		3.048.222

Jurisdicción 1.07: Secretaría De Asistencia Y Prevención De La Trata De Personas

Por partida principal

Partida Principal	Presupuestado	Comprometido	Devengado	
			Ordenado a Pagar	Pagado
01 . Personal	2.861.000	2.826.153	2.826.153	2.529.595
02 . Bienes De Consumo	624.000	321.455	321.455	212.008
03 . Servicios No Personales	897.000	522.424	372.424	204.466
06 . Transferencias Para Erogaciones Corri	4.183.000	431.765	431.765	425.765
10 . Transferencias Para Erogaciones De C	200.000	0	0	0
11 . Bienes De Capital	629.000	342.522	342.522	273.883
12 . Trabajos Públicos	10.000	0	0	0
Total	9.404.000	4.444.318	4.294.318	3.645.718

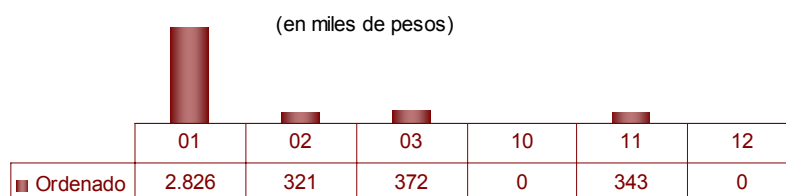

Por programas

Programa	Presupuesto	Compromiso	Devengado	
			Ordenado a Pagar	Pagado
070 - Prevención Y Asistencia A Las Víctimas De La Trata De	9.404.000	4.444.318	4.294.318	3.645.718
Total general	9.404.000	4.444.318	4.294.318	3.645.718

Jurisdicción 1.08: Ministerio de Planificación, Inversión y Financiamiento

Por partida principal

Partida Principal	Presupuestado	Comprometido	Devengado	
			Ordenado a Pagar	Pagado
01 . Personal	17.153.000	15.108.068	15.108.068	13.987.294
02 . Bienes De Consumo	650.000	312.379	282.151	257.834
03 . Servicios No Personales	5.413.000	2.512.167	2.154.688	1.969.963
06 . Transferencias Para Erogaciones Corri	463.814.000	398.118.518	398.118.518	397.518.518
10 . Transferencias Para Erogaciones De Capital	757.802.000	647.982.301	647.982.301	562.729.783
11 . Bienes De Capital	200.000	78.552	78.552	57.430
12 . Trabajos Públicos	10.000	0	0	0
Total	1.245.042.000	1.064.111.984	1.063.724.277	976.520.823

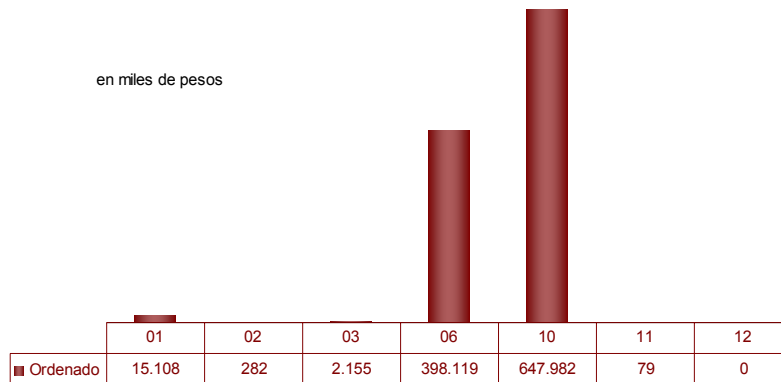

Por programas

Programa	Presupuesto	Compromiso	Devengado	
			Ordenado a Pagar	Pagado
080 - Ministerio De Planificación, Inversión Y Financiamiento	18.390.000	15.844.234	15.742.815	14.453.428
081 - Aportes A Corporación Inmobiliaria Córdoba S.A.	640.000	640.000	640.000	640.000
082 - Estadística Provincial	506.000	345.361	233.644	208.594
083 - Consejo Para La Planificación Estratégica De La Provincia De Córdoba (Co.P.E.C.)	2.818.000	646.866	646.866	46.866
084 - Aportes A Agencia Córdoba De Inversión Y Financiamiento S.E.M.	878.158.000	783.813.953	783.813.953	783.813.953
086 - I.N.D.E.C. Córdoba	4.530.000	1.821.570	1.646.999	1.610.499
087 - (Ce)-Aportes A La Agencia Córdoba De Inversión Y Financiamiento Tasa Vial Ley 10.081	340.000.000	261.000.000	261.000.000	175.747.482
Total general	1.245.042.000	1.064.111.984	1.063.724.277	976.520.823

Jurisdicción 1.10: Jefatura de Gabinete

Por partida principal

Partida Principal	Presupuestado	Comprometido	Devengado	
			Ordenado a Pagar	Pagado
01 . Personal	58.464.000	46.234.878	46.234.878	39.648.109
02 . Bienes De Consumo	733.500	560.866	560.866	526.238
03 . Servicios No Personales	3.251.500	1.956.931	1.422.300	1.281.138
06 . Transferencias Para Erogaciones Corrientes	29.797.000	12.602.028	11.129.528	8.592.300
10 . Transferencias Para Erogaciones De Capital	139.355.000	129.997.196	70.908.124	46.380.562
11 . Bienes De Capital	917.000	771.245	771.245	767.282
12 . Trabajos Públicos	150.000	0	0	0
Total	232.668.000	192.123.143	131.026.941	97.195.629

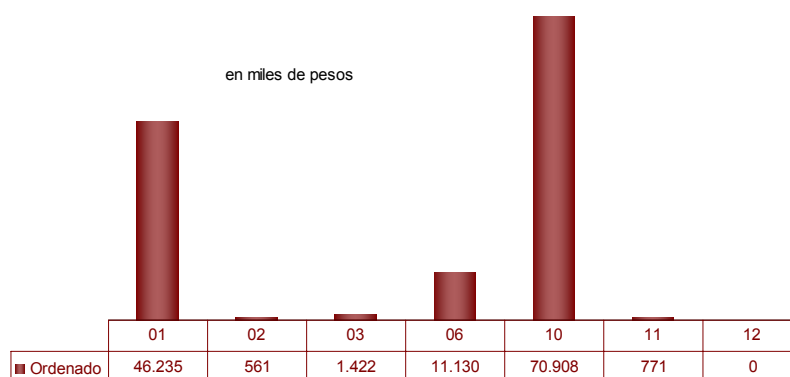

Por programas

Programa	Presupuesto	Compromiso	Devengado	
			Ordenado a Pagar	Pagado
100 - Jefatura De Gabinete	61.838.000	48.576.060	48.460.560	41.586.889
103 - Comunidades Regionales	1.012.000	909.829	459.829	459.829
104 - Relación Y Apoyo Con O.N.G. Y Municipios	2.050.000	1.307.484	1.277.484	1.069.484
105 - Programa De Asistencia Municipal (P.A.M)	31.000.000	23.031.957	23.031.957	19.633.373
106 - (I.P.C.M) Inst. Pcial De Capacitación Municipal	1.489.000	779.636	360.505	282.669
108 - Ayuda Directa A La Comunidad	30.694.000	24.528.142	22.628.142	13.346.954
109 - Participación Ciudadana	523.000	345.155	345.155	343.381
110 - (C.E) Partidos Políticos- Ley 9572	9.608.000	0	0	0
111 - Fondo Infraestructura Para Municipios Y Comunas	94.454.000	92.644.881	34.463.309	20.473.052
Total general	232.668.000	192.123.143	131.026.941	97.195.629

Jurisdicción 1.15: Ministerio De Finanzas

Por partida principal

Partida Principal	Presupuestado	Comprometido	Devengado	
			Ordenado a Pagar	Pagado
01 . Personal	319.674.000	258.774.022	258.774.022	239.299.891
02 . Bienes De Consumo	3.402.500	2.628.100	2.451.302	2.275.890
03 . Servicios No Personales	29.626.500	22.851.112	18.988.755	13.493.735
05 . Intereses Y Gastos Financieros	931.000	836.185	836.185	363.741
06 . Transferencias Para Erogaciones Corrientes	2.429.000	2.393.525	2.393.525	2.393.525
11 . Bienes De Capital	3.819.000	2.982.284	2.221.644	1.807.436
12 . Trabajos Públicos	34.098.000	4.853.999	3.225.090	2.118.643
Total	393.980.000	295.319.226	288.890.523	261.752.861

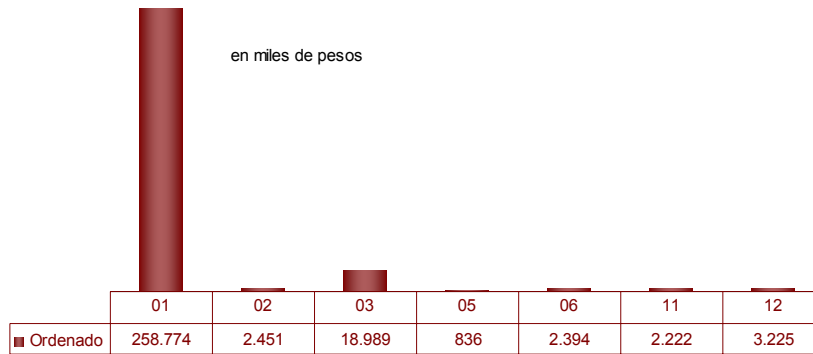

Por programas

Programa	Presupuesto	Compromiso	Devengado	
			Ordenado a Pagar	Pagado
150 - Ministerio De Finanzas	20.637.000	15.307.194	15.037.114	13.536.680
151 - Ingresos Públicos	5.459.000	4.393.979	4.374.173	4.065.110
152 - Rentas De La Provincia	91.571.000	76.096.821	74.078.196	65.376.552
153 - Catastro Territorial	48.038.000	40.458.250	38.692.125	34.962.738
154 - Registro General De La Provincia	42.548.000	34.933.454	34.910.504	32.274.874
155 - (C.E) Ingresos De La Dirección General Del Registro De La Propiedad - Cuenta Especial - Ley 9342	92.500.000	50.834.372	48.838.546	45.213.250
156 - Policía Fiscal	60.949.000	48.007.459	47.816.727	43.240.585
159 - Administración Financiera	4.649.000	3.972.523	3.875.163	3.581.353
160 - Contaduría General	11.792.000	9.737.541	9.690.341	8.782.493
161 - Tesorería General	5.035.000	3.584.730	3.584.730	3.287.530
162 - Presupuesto General E Inversión Pública	3.977.000	2.947.331	2.947.331	2.738.833
163 - Consejo De Tasación	2.917.000	2.161.911	2.161.911	2.014.614
165 - Previsión Social	3.908.000	2.883.661	2.883.661	2.678.249
Total general	393.980.000	295.319.226	288.890.523	261.752.861

Jurisdicción 1.20: Ministerio De Administración Y Gestión Pública

Por partida principal

Partida Principal	Presupuestado	Comprometido	Devengado	
			Ordenado a Pagar	Pagado
01 . Personal	495.463.000	340.120.980	340.120.980	316.776.155
02 . Bienes De Consumo	267.061.000	140.383.358	140.326.088	138.609.246
03 . Servicios No Personales	395.805.000	340.614.663	165.152.704	106.533.528
05 . Intereses Y Gastos Financieros	80.000	0	0	0
06 . Transferencias Para Erogaciones				
Corrientes	13.842.000	5.825.639	5.106.057	5.104.341
12 . Trabajos Públicos	5.160.000	0	0	0
Total	1.185.137.000	829.368.805	653.129.993	568.846.631

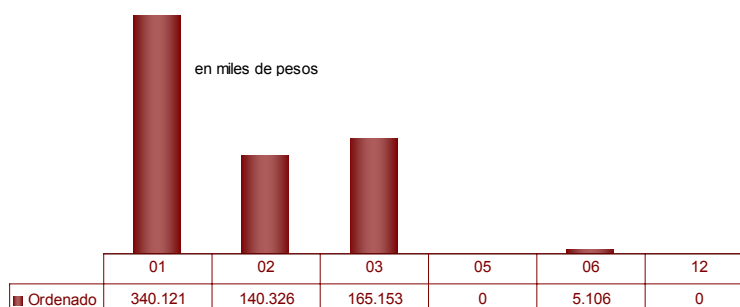
*Por programas*

Programa	Presupuesto	Compromiso	Devengado	
			Ordenado a Pagar	Pagado
202 - Ministerio De Administración Y Gestión Pública	159.109.900	56.636.753	56.429.811	53.882.885
203 - Capital Humano	38.880.000	37.968.470	37.869.250	34.980.569
204 - Desarrollo De Operaciones Aéreas	12.943.000	9.473.248	9.461.744	8.436.671
205 - Innovación Y Monitoreo De La Gestión	17.798.000	17.213.819	17.213.819	15.257.711
212 - Programas Sociales Financiados Con Recursos Nacionales - Paicor	65.061.000	24.523.854	24.523.854	24.316.473
213 - (P.A.I.Cor.) Programa Asistencia Integral Córdoba	859.198.000	663.989.049	488.535.634	416.459.202
215 - Casa De La Provincia De Córdoba En Buenos Aires	8.836.000	6.865.040	6.865.040	6.415.128
216 - (C.E.) Delegación En Buenos Aires - Cuenta Especial Dto. 4262/90	104.000	23.993	23.993	15.996
217 - Actividades Región Sur	15.245.000	5.526.396	5.092.816	3.419.234
218 - Descentralización San Francisco	505.100	405.608	405.608	333.586
219 - Coordinación Operativa	5.567.500	5.179.861	5.179.861	4.120.875
220 - Análisis Integral De La Gestión Y Proyectos	1.889.500	1.562.714	1.528.564	1.208.303
Total general	1.185.137.000	829.368.805	653.129.993	568.846.631

Jurisdicción 1.25: Ministerio De Agricultura, Ganadería Y Alimentos

Por partida principal

Partida Principal	Presupuestado	Comprometido	Devengado	
			Ordenado a Pagar	Pagado
01 . Personal	41.908.000	28.087.558	28.087.558	25.497.874
02 . Bienes De Consumo	5.643.000	1.275.562	1.275.562	982.924
03 . Servicios No Personales	18.482.000	4.992.158	4.151.262	2.525.365
06 . Transferencias Para Erogaciones Corrientes	24.317.000	3.627.250	2.187.539	1.244.445
10 . Transferencias Para Erogaciones De Capital	8.076.000	0	0	0
11 . Bienes De Capital	4.900.000	932.644	617.944	544.609
12 . Trabajos Públicos	9.180.000	0	0	0
Total	112.506.000	38.915.173	36.319.866	30.795.218

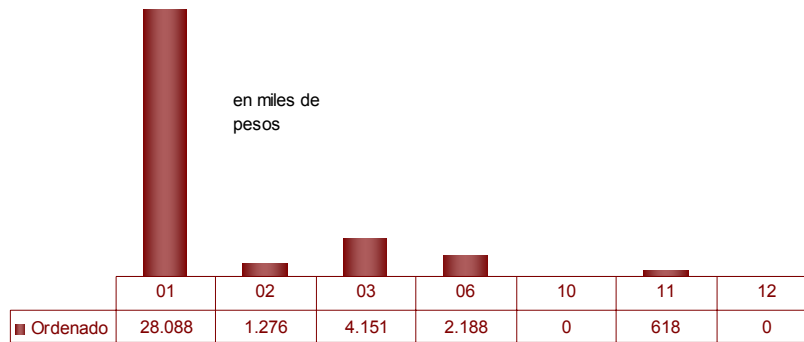

Por programas

Programa	Presupuesto	Compromiso	Devengado	
			Ordenado a Pagar	Pagado
250 - Ministerio De Agricultura, Ganadería Y Alimentos	30.676.000	18.313.114	17.989.064	16.333.603
251 - Actividad Agrícola	13.235.000	6.632.349	5.800.803	4.877.108
252 - Actividad Pecuaria	9.217.000	5.303.773	5.303.773	4.820.299
253 - Promoción De La Calidad De Los Alimentos De Córdoba	3.010.000	1.453.369	1.453.369	1.306.761
254 - Aumento De La Calidad De Los Alimentos De Córdoba	960.000	205.136	205.136	192.039
255 - (C.E.) Fondo Agropecuario - Cuenta Especial - Ley 9138	5.260.000	2.145.037	2.119.950	1.758.370
256 - (C.E.) Productos Químicos O Biológicos De Uso Agrop. -Cta Esp- Ley 9164	3.075.000	293.413	293.413	251.493
257 - Programas Agropecuarios Y De Alimentos Financiados Con Recursos Nacionales	31.100.000	2.343.749	929.125	265.614
258 - Políticas Activas Para El Desarrollo Agropecuario	4.200.000	51.200	51.200	51.200
260 - Programa De Participación Y Difusión En Ferias Y Exposiciones Agropecuarias Y Agroindustriales	2.809.000	1.701.798	1.701.798	618.544
261 - Producción Agropecuaria Familiar	1.728.000	335.217	335.217	271.690
262 - Fiscalización	2.236.000	117.019	117.019	48.496
263 - Conservación De Suelos Y Manejo De Aguas	5.000.000	20.000	20.000	0
Total general	112.506.000	38.915.173	36.319.866	30.795.218

Jurisdicción 1.30: Ministerio De Ciencia Y Tecnología

Por partida principal

Partida Principal	Presupuestado	Comprometido	Devengado	
			Ordenado a Pagar	Pagado
01 . Personal	13.244.000	9.788.356	9.788.356	9.116.460
02 . Bienes De Consumo	631.000	238.341	238.341	192.394
03 . Servicios No Personales	3.409.000	1.241.958	947.212	608.470
06 . Transferencias Para Erogaciones Corri	42.440.000	34.997.731	26.703.788	16.893.701
11 . Bienes De Capital	335.000	46.076	46.076	42.903
Total	60.059.000	46.312.462	37.723.774	26.853.929

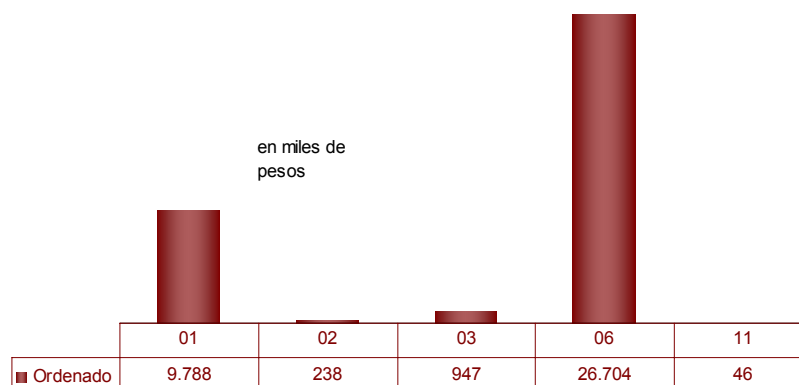
*Por programas*

Programa	Presupuesto	Compromiso	Devengado	
			Ordenado a Pagar	Pagado
300 - Ministerio De Ciencia Y Tecnología	14.870.000	10.872.322	10.698.077	9.791.028
313 - Fortalecimiento De Vocaciones Científicas	861.000	302.877	226.402	108.168
314 - Innovación Tecnológica	3.751.000	3.749.694	451.345	213.003
315 - Vinculación Tecnológica	1.877.000	184.836	129.338	82.546
316 - Promoción Científica Y Enseñanza De Las Ciencias	9.970.000	8.706.482	3.842.861	1.668.726
317 - Aportes Al Centro De Excelencia En Productos Y Procesos (Ceproc)	25.859.000	20.304.523	20.304.523	14.929.036
318 - Ciencia Y Tecnología - Recursos Afectados	600.000	71.228	71.228	61.422
320 - Proyectos Especiales	2.271.000	2.120.500	2.000.000	0
Total general	60.059.000	46.312.462	37.723.774	26.853.929

Jurisdicción 1.35: Ministerio de Educación

Por partida principal

Partida Principal	Presupuestado	Comprometido	Devengado	
			Ordenado a Pagar	Pagado
01 . Personal	7.393.730.000	5.521.577.868	5.521.577.868	5.115.507.719
02 . Bienes De Consumo	28.911.500	8.136.774	7.266.953	6.249.652
03 . Servicios No Personales	278.927.500	202.694.587	138.434.351	103.500.978
05 . Intereses Y Gastos Financieros	80.500	79.010	79.010	79.010
06 . Transferencias Para Erogaciones Corri	2.062.461.000	1.648.628.945	1.645.332.215	1.536.400.033
11 . Bienes De Capital	100.887.000	34.180.294	28.470.014	14.106.433
12 . Trabajos Públicos	395.999.500	211.430.536	131.507.038	93.592.368
13 . Bienes Preexistentes	82.000	0	0	0
Total	10.261.079.000	7.626.728.015	7.472.667.449	6.869.436.194

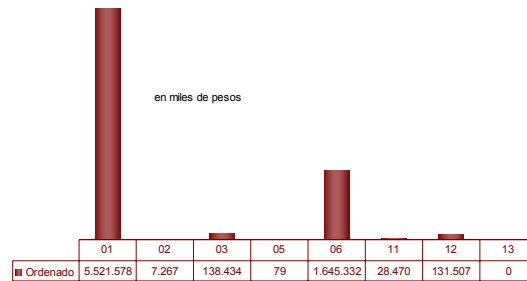

Por programas

Programa	Presupuesto	Compromiso	Devengado	
			Ordenado a Pagar	Pagado
350 - Ministerio De Educación	249.955.100	205.258.589	158.787.900	130.780.219
351 - (C.E.) Fondos Caducos De Quiebras - Cuenta Especial Ley Nº 9268	530.000	139.086	139.086	138.993
352 - Fondo Para El Financiamiento Del Sistema Educativo De La Provincia De Cordoba - Ley Nº 9870	2.039.001.000	1.565.705.627	1.556.101.054	1.420.640.470
353 - Infraestructura Escuelas	110.170.000	32.542.620	8.001.315	7.938.548
354 - Educación Inicial Y Primaria	1.882.037.800	1.077.538.487	1.077.538.487	997.656.634
356 - Educación Secundaria	1.231.982.300	998.588.864	998.588.864	942.014.689
357 - Educación Superior	453.411.900	332.423.511	332.423.511	308.237.048
358 - Regímenes Especiales	257.358.600	200.514.485	200.514.485	188.476.519
359 - Escuelas De Oficiales Y Suboficiales De Policía De La Provincia	18.147.000	8.643.291	8.643.291	7.116.200
360 - Organización Y Funcionamiento De La Universidad Provincial De Córdoba	0	0	0	0
361 - (D.I.P.E.) Institutos Privados De Enseñanza	19.343.900	11.117.560	11.117.560	10.916.596
362 - Aportes Educación Inicial Y Primaria Privada	602.647.000	480.422.085	480.422.085	450.942.461
363 - Aportes Educación Media, Especial Y Superior Privada	1.530.650.000	1.214.791.667	1.214.791.667	1.132.602.284
364 - Programación, Apoyo Interdisciplinario Y Calidad De La Educación	45.347.900	26.449.233	26.449.233	25.897.031
365 - Educación Técnica Y Formación Profesional	1.008.584.700	938.723.049	938.723.049	865.398.055
366 - Educación Para Jóvenes Y Adultos	281.011.800	256.656.419	256.656.419	230.686.297
367 - Plan De Apoyo A Educación Inicial, Primaria Y Modalidades	32.900.000	28.482.953	20.957.912	13.221.070
368 - Mejora Continua De La Calidad De La Educación Técnico Profesional (Inet)	160.300.000	35.091.398	23.118.990	21.894.210
369 - Proyecto De Mejoramiento De La Educación Rural (Promer)	15.400.000	9.916.778	7.833.563	6.443.947
370 - Programa De Apoyo A La Política De Mejoramiento De Equidad Educativa(Promedu)	30.312.000	21.156.134	12.429.304	9.510.124
371 - Programa Provincial De Formación Docente (Infod)	6.500.000	1.815.118	1.484.418	1.213.488
372 - Finalización De Estudios Para Jóvenes Y Adultos (Fines)	11.800.000	3.798.435	3.798.435	1.627.048
376 - Programa Para La Construcción De Aulas Nuevas En Establecimientos Educativos	40.000.000	16.603.818	7.846.211	7.228.750
377 - Plan Integral Para La Promocion Del Empleo	3.363.000	2.263.386	1.236.188	644.996
378 - Programa De Reparación Y Construcción De Escuelas 2Da Etapa-Fondo Federal Solidario Ley Nº 9610	165.864.000	127.307.791	94.689.343	60.217.900
379 - Inclusión Y Terminalidad De La Educación Secundaria (14 A 17)	63.761.000	30.077.633	30.077.633	27.701.105
381 - Reparaciones Edilicias I.P.E.M. Nro 190 " Dr Pedro Carande Carro"	700.000	700.000	297.450	291.514
Total general	10.261.079.000	7.626.728.015	7.472.667.449	6.869.436.194

Jurisdicción 1.40: Ministerio de Justicia y Derechos Humanos

Por partida principal

Partida Principal	Presupuestado	Comprometido	Devengado	
			Ordenado a Pagar	Pagado
01 . Personal	552.042.000	441.297.137	441.297.137	409.744.074
02 . Bienes De Consumo	77.641.000	64.856.949	49.430.114	33.491.972
03 . Servicios No Personales	72.853.000	46.066.982	45.248.212	38.708.951
05 . Intereses Y Gastos Financieros	70.000	65.916	65.916	58.026
06 . Transferencias Para Erogaciones Corrientes	2.820.600	451.554	229.519	137.355
10 . Transferencias Para Erogaciones De Capital	1.040.000	0	0	0
11 . Bienes De Capital	5.966.000	3.620.475	2.412.762	2.357.976
12 . Trabajos Públicos	29.834.000	14.855.186	12.062.190	10.618.451
Total	742.266.600	571.214.199	550.745.850	495.116.805

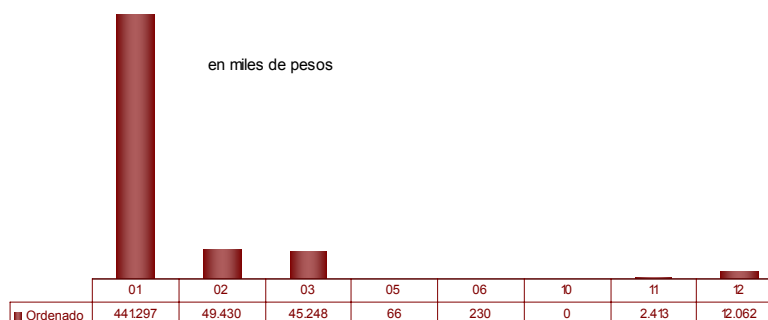

Por programas

Programa	Presupuesto	Compromiso	Devengado	
			Ordenado a Pagar	Pagado
400 - Ministerio De Justicia Y Derechos Humanos	34.221.000	22.821.574	22.813.605	21.164.351
401 - Consejo De La Magistratura	2.277.000	1.359.937	1.340.602	1.160.865
402 - Org., Coord.Y Prom. Del Saneamiento De Tit. Y La Inscr.De Parcelas Urbanas, Rurales Y Semirurales	5.082.000	2.497.422	2.497.422	2.259.095
403 - Política Judicial Y Reforma Procesal	3.011.000	1.943.478	1.942.348	1.812.069
404 - Asistencia A La Víctima Del Delito	7.234.000	3.461.746	3.461.746	3.198.312
405 - Registro Civil	10.388.000	5.856.887	5.856.887	5.473.008
406 - (C.E.) Tasas Oficina Móvil Del Registro Civil - Cuenta Especial Ley 9138	6.523.000	3.098.973	1.879.307	1.622.211
407 - Fortalecimiento Institucional De La Dir. Inspección De Personas Jurídicas	11.539.000	6.941.327	6.920.333	6.349.117
408 - Actividades Centrales Del Servicio Penitenciario	582.504.000	480.065.231	464.489.482	418.963.108
409 - Laborterapia En El Servicio Penitenciario	6.794.000	6.108.113	5.492.564	3.221.871
411 - (C.E) Servicios Adicionales Producidos Por El Servicio Penitenciario	5.260.000	3.359.414	3.235.889	2.993.450
412 - (C.E.) Trabajos Penitenciarios - Cuenta Especial	4.856.000	2.265.564	2.244.264	2.085.141
413 - (C.E) Convenio Con El Registro Nacional De Las Personas	8.217.000	2.242.578	2.193.436	1.031.916
414 - Métodos Alternativos De Resolución De Conflictos	396.000	136.081	129.083	110.574
416 - Reinserción Del Liberado	900.000	197.920	183.924	146.584
417 - Junta De Calificación Y Selección De Jueces De Paz	440.000	189.004	189.004	125.724
422 - Inversión En Infraestructura Penitenciaria	28.000.000	15.536.935	12.743.939	11.287.551
423 - Educación Formal Para Los Internos	185.000	183.203	183.203	62.125
424 - Asistencia Y Reinsercion Social Del Liberado	113.600	32.542	32.542	32.542
425 - Promoción Y Defensa De Los Derechos Humanos, Igualdad De Oportunidades Y Lucha Contra La Discriminación	21.794.000	12.916.272	12.916.272	12.017.191
426 - Aportes Al Archivo Provincial De La Memoria	2.532.000	0	0	0
Total general	742.266.600	571.214.199	550.745.850	495.116.805

Jurisdicción 1.45: Ministerio de Salud

Por partida principal

Partida Principal	Presupuestado	Comprometido	Devengado	
			Ordenado a Pagar	Pagado
01 . Personal	2.165.844.000	1.735.305.225	1.735.305.225	1.612.128.310
02 . Bienes De Consumo	427.279.880	338.359.509	305.449.723	163.657.181
03 . Servicios No Personales	410.140.920	275.202.004	241.675.334	159.541.865
05 . Intereses Y Gastos Financieros	299.800	264.580	264.580	180.633
06 . Transferencias Para Erogaciones Corrientes	140.246.800	67.916.205	66.146.305	60.433.152
10 . Transferencias Para Erogaciones De Capital	3.250.000	2.399.135	821.503	821.503
11 . Bienes De Capital	30.169.600	16.770.583	15.180.082	11.803.256
12 . Trabajos Públicos	5.450.000	1.832.469	1.613.514	589.347
Total	3.182.681.000	2.438.049.711	2.366.456.267	2.009.155.247

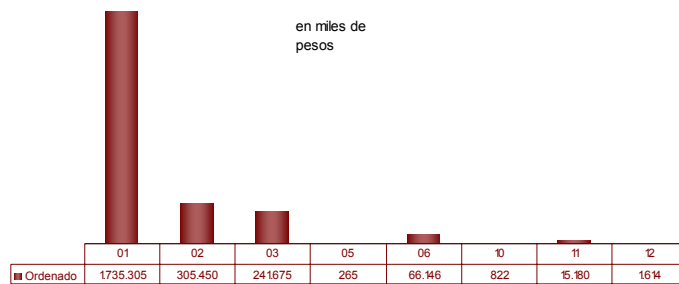

Por programas

Programa	Presupuesto	Compromiso	Devengado	
			Ordenado a Pagar	Pagado
450 - Actividades Centrales Del Ministerio De Salud	249.698.700	195.924.784	194.961.934	178.102.703
451 - (C.E.) Actividades De Fiscalización, Evaluación Y Regis	5.736.000	1.603.536	1.603.536	1.399.853
453 - (C.E) Programa Federal (Pro.Fe)	96.912.000	84.074.637	76.364.923	60.300.380
454 - (C.E.) Recurso Solidario Para Ablación E Implantes - C	4.425.000	1.141.661	1.141.661	687.087
455 - (C.E.)Programa De Lucha Contra El Vih-Sida Y Its-Ley	3.250.000	271.898	271.898	253.546
456 - Actividades Comunes De La Secretaría De Atención M	152.884.520	126.837.331	120.777.776	91.051.470
457 - Hospitales De Capital	1.249.130.769	983.756.177	959.578.180	817.636.533
458 - Hospitales Del Interior	895.649.210	709.025.382	694.854.921	600.359.843
461 - Salud Mental En Hospitales Provinciales	202.151.400	148.668.246	147.070.311	128.599.476
462 - (C.E) Plan Nacer - Resolucion Nº 00425/05	78.400.000	25.887.299	25.887.298	24.707.666
463 - (C.E) Programas Nacionales Varios	60.725.000	22.617.599	21.516.167	19.806.817
464 - (C.E.) Convenios Con Organismos De Seguridad Soci	57.231.000	31.218.594	30.999.639	27.425.653
467 - Actividades Comunes De La Secretaría De Prevención	56.585.600	44.269.520	40.002.486	31.440.295
468 - Acción Social En Salud	32.356.701	31.259.144	28.107.644	12.999.913
470 - Arquitectura Y Mantenimiento Hospitalario	33.203.100	28.552.705	22.622.794	13.688.913
471 - Integración Sanitaria	4.342.000	2.941.200	695.100	695.100
Total general	3.182.681.000	2.438.049.711	2.366.456.267	2.009.155.247

Jurisdicción 1.50: Ministerio de Infraestructura

Por partida principal

Partida Principal	Presupuestado	Comprometido	Devengado	
			Ordenado a Pagar	Pagado
01 . Personal	121.977.000	88.361.161	88.361.161	79.480.758
02 . Bienes De Consumo	3.955.000	1.487.265	1.481.432	1.421.747
03 . Servicios No Personales	18.307.000	9.596.011	8.403.715	7.423.879
05 . Intereses Y Gastos Financieros	10.000	0	0	0
06 . Transferencias Para Erogaciones Corrientes	111.539.000	110.518.607	105.334.607	103.606.607
10 . Transferencias Para Erogaciones De Capital	217.763.000	119.028.498	67.644.687	51.864.213
11 . Bienes De Capital	9.282.000	3.220.255	3.200.013	3.163.808
12 . Trabajos Públicos	1.269.690.000	1.041.293.606	650.351.068	455.808.518
15 . Activos Financieros	67.463.000	62.447.381	55.785.049	51.782.156
Total	1.819.986.000	1.435.952.783	980.561.732	754.551.684

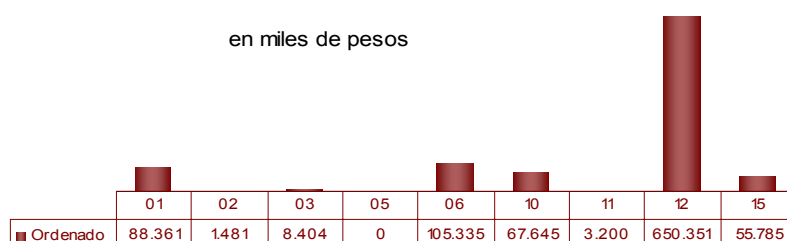

Por programas

Programa	Presupuesto	Compromiso	Devengado	
			Ordenado a Pagar	Pagado
500 - Ministerio De Infraestructura	32.195.000	20.938.383	20.580.081	18.115.969
501 - Coordinación	956.000	143.621	143.621	141.411
502 - Vivienda	33.498.000	21.489.928	21.310.081	20.039.735
503 - Viviendas, Infraestructura Y Equipamiento Comunitario	325.508.000	204.877.920	113.365.719	110.587.511
504 - (C.E.) Vialidad - Cuenta Especial Ley 8555	723.829.000	595.578.475	404.761.291	292.659.220
506 - Arquitectura	256.563.000	206.478.359	125.152.697	78.113.240
509 - Plan Estratégico Territorial Y Sistema De Información Geográfico Provincial	20.000	0	0	0
510 - Mantenimiento De Bienes Del Estado	6.924.000	3.766.218	3.766.218	3.324.436
512 - Coordinación De Obras Públicas	13.527.000	12.727.533	2.944.682	1.269.305
516 - Reparaciones De Establecimientos Educativos - Córdoba	41.050.000	37.345.548	24.049.658	5.854.950
517 - Escrituración De Viviendas	868.000	546.022	546.022	526.980
9610	10.298.000	6.048.553	4.969.010	3.179.302
523 - Vida Digna "Plan Provincial De Infraestructura Vial Básica"	5.920.000	5.617.960	2.178.536	706.703
524 - Vida Digna "Mejoramiento De Viviendas"	32.769.000	23.137.134	19.550.886	18.925.665
525 - Crédito Tu Casa - Diferencial De Interés	100.000.000	99.656.607	99.656.607	99.656.607
526 - Instituto De Planificación Metropolitana (Iplam)	561.000	36.194	36.194	35.659
527 - (C.E) Obras Con Financiamiento De Tasa Vial Provincial Ley N°	235.500.000	197.564.328	137.550.428	101.414.991
Total general	1.819.986.000	1.435.952.783	980.561.732	754.551.684

Jurisdicción 1.55: Ministerio De Agua, Ambiente Y Energía

Por partida principal

Partida Principal	Presupuestado	Comprometido	Devengado	
			Ordenado a Pagar	Pagado
01 . Personal	94.108.000	74.120.558	74.120.558	69.105.893
02 . Bienes De Consumo	11.796.000	6.427.861	6.268.966	5.741.107
03 . Servicios No Personales	27.081.000	17.323.354	14.388.124	10.700.811
06 . Transferencias Para Erogaciones Corrié	11.951.000	6.927.221	5.423.221	2.845.795
10 . Transferencias Para Erogaciones De C:	21.156.000	10.848.938	8.012.993	5.770.192
11 . Bienes De Capital	9.260.000	1.883.404	1.566.531	1.449.234
12 . Trabajos Públicos	93.448.000	68.615.320	50.131.566	42.376.587
Total	268.800.000	186.146.656	159.911.959	137.989.619

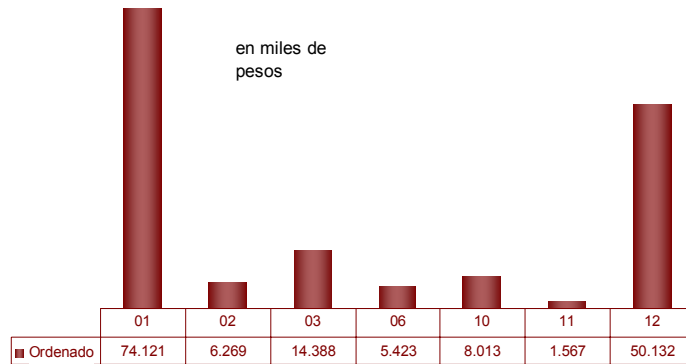

Por programas

Programa	Presupuesto	Compromiso	Devengado	
			Ordenado a Pagar	Pagado
550 - Recursos Hídricos	179.397.000	133.635.964	109.215.306	93.674.830
553 - Planeamiento Y Desarrollo Energético	377.000	276.969	114.106	78.783
554 - Vida Digna "Plan Provincial Agua Para Todos"	600.000	489.504	356.026	311.109
555 - Ambiente	49.324.000	36.435.491	36.435.491	33.785.710
556 - Ambiente- Recursos Afectados	8.510.000	4.086.824	3.869.674	2.130.387
558 - Gestión De Áreas Protegidas	351.000	89.942	89.942	48.213
559 - Programa Provincial De Pesca Y Otros Recursos Naturales	89.000	43.365	43.365	42.859
560 - (C.E) Fondo Para La Gestion De Residuos Sólidos Urbanos Ley N° 9088	10.544.000	1.710.304	1.511.004	1.284.713
561 - Ordenamiento De Bosques Nativos	1.586.000	800.058	800.058	796.889
562 - Producción De Viveros	107.000	39.114	39.114	32.748
563 - Incentivar La Participación Responsable Y El Compromiso Individual Y Colectivo En El Cuidado Ambiental.	577.000	43.472	43.472	11.072
564 - Efectuar El Control Y Seguimiento De Los Residuos Peligrosos En La Provincia De Córdoba	52.000	40.833	40.833	23.243
565 - Infraestructuras Varias	15.828.000	8.375.343	7.274.094	5.733.625
566 - Unidad Ejecutora Y De Gerenciamiento De Obras	218.000	79.473	79.473	35.437
567 - Comisión De Coordinación, Desarrollo Y Seguimiento	40.000	0	0	0
568 - Policía Ambiental	1.200.000	0	0	0
Total general	268.800.000	186.146.656	159.911.959	137.989.619

Jurisdicción 1.60: Ministerio De Transporte Y Servicios Públicos

Por partida principal

Partida Principal	Presupuestado	Comprometido	Devengado	
			Ordenado a Pagar	Pagado
01 . Personal	16.836.000	16.376.514	16.376.514	10.541.699
02 . Bienes De Consumo	2.438.100	1.099.482	1.087.852	686.622
03 . Servicios No Personales	8.223.900	3.340.295	3.278.838	2.909.110
06 . Transferencias Para Erogaciones Corrie	171.709.000	131.849.198	90.064.552	88.240.661
10 . Transferencias Para Erogaciones De Ca	8.338.000	0	0	0
11 . Bienes De Capital	573.000	347.592	342.196	206.297
12 . Trabajos Públicos	1.000.000	0	0	0
Total	209.118.000	153.013.080	111.149.952	102.584.390

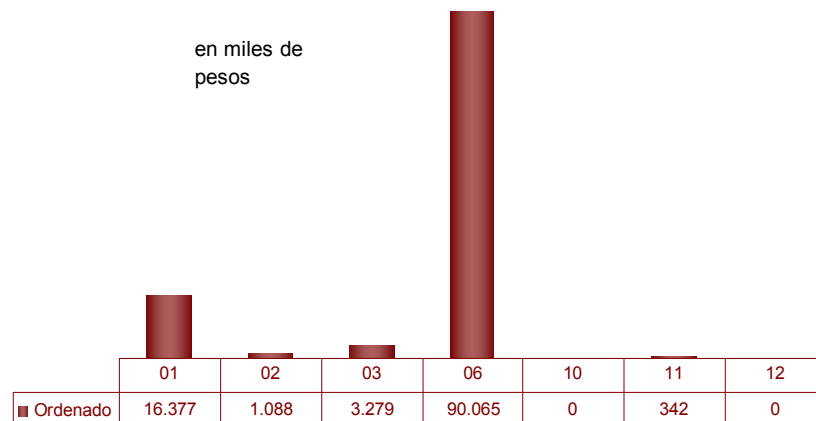
*Por programas*

Programa	Presupuesto	Compromiso	Devengado	
			Ordenado a Pagar	Pagado
600 - Transporte - Actividades Comunes	18.894.000	16.915.734	16.905.104	10.853.521
601 - (C.E.) Transporte - Ley 8669 - Cuenta Especial - Y "Fondo Compensador Del Transporte" Ley 9832	32.705.000	3.045.688	1.925.397	1.632.371
602 - Boleto Educativo Gratuito - Ley 10031	153.318.200	131.446.681	90.718.617	88.606.513
603 - Mantenimiento De Las Terminales De Omnibus T1 Y T2	4.200.800	1.604.978	1.600.834	1.491.986
Total general	209.118.000	153.013.080	111.149.952	102.584.390

Jurisdicción 1.65: Ministerio De Desarrollo Social

Por partida principal

Partida Principal	Presupuestado	Comprometido	Devengado	
			Ordenado a Pagar	Pagado
01 . Personal	338.130.000	261.215.866	261.215.866	243.100.921
02 . Bienes De Consumo	13.158.000	8.043.476	8.043.476	6.910.570
03 . Servicios No Personales	63.832.000	50.243.924	27.957.594	17.519.227
05 . Intereses Y Gastos Financieros	30.000	5.046	5.046	686
06 . Transferencias Para Erogaciones				
Corrientes	341.648.000	227.236.502	212.860.644	164.431.793
10 . Transferencias Para Erogaciones De Capital	8.474.000	5.292.232	5.292.232	4.993.194
11 . Bienes De Capital	6.310.000	4.270.998	3.494.858	2.704.426
12 . Trabajos Públicos	1.850.000	197.786	197.786	121.932
Total	773.432.000	556.505.830	519.067.502	439.782.750

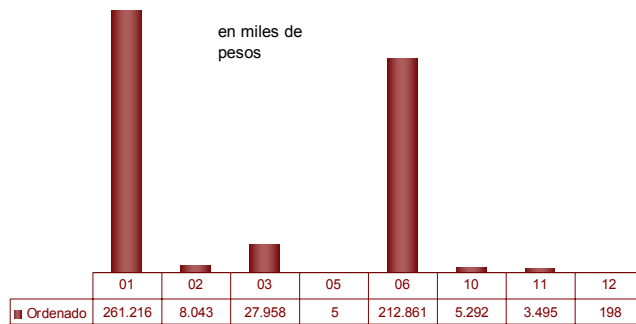

Por programas

Programa	Presupuesto	Compromiso	Devengado	
			Ordenado a Pagar	Pagado
651 - Desarrollo Social	182.319.000	137.495.058	137.178.872	118.859.518
652 - (C.E.) Desarrollo Social - Cuenta Especial Ley 8665	69.105.000	59.574.156	54.848.531	48.608.750
653 - Cooperativas Y Mutuales	3.085.000	1.534.233	1.534.233	1.435.639
654 - (C.E.) Cooperativas Y Mutuales - Cuenta Especial Ley 7734	5.200.000	262.759	262.759	220.212
655 - Convenios Con Instituto Nacional De Asociativismo Y Economia Social (I.N.A.E.S.)	113.000	0	0	0
656 - Banco De La Gente	7.190.000	1.042.284	1.042.284	782.504
658 - Protección Integral De Personas Con Discapacidad	2.701.000	730.700	730.700	644.400
659 - (C.E.) Atención Integral Para Las Personas Mayores - Cuenta Especial Ley 8665	50.475.000	30.440.474	13.820.369	8.485.791
660 - Asistencia A La Familia	46.581.000	27.446.784	22.507.910	17.088.696
661 - Tarifa Solidaria	1.592.000	1.456.830	1.456.830	0
662 - Hábitat	1.400.000	0	0	0
663 - Consejo Políticas Sociales	117.000	0	0	0
664 - Regularización Dominial	5.110.000	104.585	104.585	38.835
665 - Emergencias Naturales	1.500.000	168.500	168.500	168.500
666 - Córdoba Con Ellas	11.799.000	6.581.007	6.581.007	5.016.945
667 - Veteranos De Malvinas	48.285.000	33.189.715	33.189.628	29.231.111
668 - (C.E.) Turismo Social - Cuenta Especial Ley 8665	24.142.000	24.141.510	18.551.193	10.912.950
669 - (C.E.) Erradicación Del Chagas - Cuenta Especial Ley 8665	396.000	395.119	124.884	106.236
670 - (C.E.) Complemento Nutricional Para Grupos Vulnerables- Cuenta Especial Ley 8665	20.939.000	20.938.339	19.091.439	15.737.462
671 - (C.E.) Políticas De Asistencia A Niños Y Adolescentes - Cuenta Especial Ley 8665	7.056.000	5.492.436	5.492.436	5.116.335
672 - (C.E.) El Niño Y El Adolescente En Conflicto Con La Ley Penal - Cuenta Especial Ley 8665	9.866.000	8.443.163	6.231.593	2.572.376
673 - Niñez, Adolescencia Y Familia - Actividades Comunes	223.750.000	165.147.464	165.060.316	152.859.076
675 - (C.E.) Fortalecimiento Familiar Y Comunitario - Cuenta Especial Ley 8665	186.000	17.749	17.749	17.749
676 - (C.E.) Organismos De Gestión Asistida (Ogas) - Cuenta Especial Ley 8665	14.184.000	13.323.428	13.323.428	6.821.964
677 - (C.E.) Descentralización Territorial/Nueva Institucionalidad - Cuenta Especial Ley 8665	46.000	0	0	0
678 - Programas Financiados Con Recursos Nacionales	800.000	0	0	0
681 - Prevención De La Drogadicción	2.088.000	368.767	368.767	300.132
683 - Programa Alimentario Provincial	3.600.000	2.700.000	2.700.000	2.700.000
684 - (C.E.) Fondo Para La Prevención De La Violencia Familiar - Cuenta Especial Ley 9505	7.500.000	2.696.966	1.865.684	1.588.191
685 - Prevención, Detección Temprana, Atención Y Erradicación De La Violencia Familiar	1.848.000	56.807	56.807	56.807
686 - Reparación Provincial A Ex Presos Políticos De La Dictadura	9.879.000	5.154.048	5.154.048	3.541.508
687 - (C.E.) Clínicas - Cuenta Especial Ley 8665	1.430.000	979.027	979.027	536.717
688 - Programa De Servicios A Las Personas Con Discapacidad (Prosad)	9.150.000	6.623.923	6.623.923	6.334.345
Total general	773.432.000	556.505.830	519.067.502	439.782.750

Jurisdicción 1.70: Gastos Generales de la Administración

Por partida principal

Partida Principal	Presupuestado	Comprometido	Devengado	
			Ordenado a Pagar	Pagado
01 . Personal	82.475.000	20.095.896	20.095.896	19.095.196
02 . Bienes De Consumo	1.082.000	747.065	477.186	314.182
03 . Servicios No Personales	887.594.000	771.976.202	723.586.724	686.709.533
04 . Previsión Presupuestaria Corriente	213.035.200	0	0	0
05 . Intereses Y Gastos Financieros	263.016.000	197.389.931	197.389.931	197.378.673
06 . Transferencias Para Erogaciones Corrientes	4.797.841.800	3.818.001.798	3.818.001.798	3.642.469.736
10 . Transferencias Para Erogaciones De C	258.900.000	212.655.600	212.655.600	201.282.158
11 . Bienes De Capital	14.902.000	9.257.847	7.649.129	1.941.789
12 . Trabajos Públicos	8.038.000	65.194	65.194	0
13 . Bienes Preexistentes	10.096.000	3.770.983	3.727.878	2.304.093
15 . Activos Financieros	15.088.000	12.764.241	12.764.241	12.764.241
Total	6.552.068.000	5.046.724.756	4.996.413.577	4.764.259.601

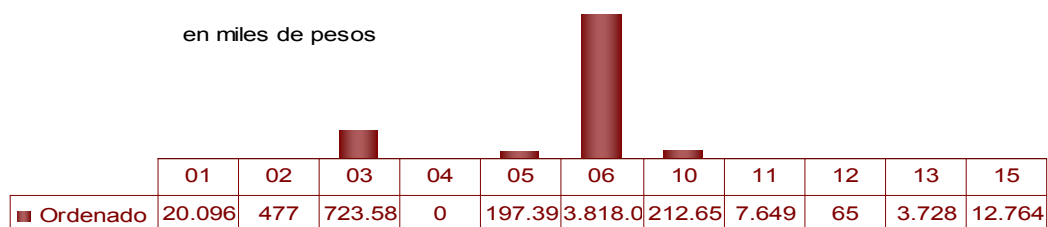

Por programas

Programa	Presupuesto	Compromiso	Devengado	
			Ordenado a Pagar	Pagado
700 - Coparticipación Impositiva Y Apoyo Financiero A Municipios	4.722.179.800	3.766.359.954	3.766.359.954	3.607.694.120
701 - Participación En Organismos Interprovinciales	55.402.000	41.345.138	41.345.138	41.345.138
702 - Deuda Pública	235.598.000	197.363.465	197.363.465	197.363.465
705 - Crédito Adicional	213.035.200	0	0	0
707 - Servicios A Instituciones Bancarias	143.725.000	135.826.499	135.826.499	135.826.499
708 - Gastos Generales De La Administración	699.399.000	596.172.784	593.667.264	581.693.157
710 - Abastecimientos Comunes	201.890.000	168.569.578	120.763.918	84.794.375
711 - Seguro De Vida E Incapacidad Y Resguardo Del Automotor	143.500.000	44.830.886	44.830.886	42.225.731
712 - Actualización E Intereses Por Mora - Administración Central	9.099.000	76.452	76.452	0
717 - Fodemeep (Fondo Para La Descentralización Del Mantenimiento De Edificios Escolares Provinciales)	128.240.000	96.180.000	96.180.000	73.317.116
Total general	6.552.068.000	5.046.724.756	4.996.413.577	4.764.259.601

Jurisdicción 1.75: Ministerio de Seguridad

Por partida principal

Partida Principal	Presupuestado	Comprometido	Devengado	
			Ordenado a Pagar	Pagado
01 . Personal	2.956.754.000	2.231.777.448	2.231.777.448	2.066.992.487
02 . Bienes De Consumo	146.941.000	91.489.720	87.292.066	79.483.387
03 . Servicios No Personales	271.564.300	189.633.171	173.563.041	157.774.052
06 . Transferencias Para Erogaciones Corri	40.222.000	30.844.371	29.160.871	22.968.747
10 . Transferencias Para Erogaciones De C:	21.955.000	11.020.000	9.270.000	8.220.000
11 . Bienes De Capital	92.528.000	32.668.917	29.061.008	27.180.151
12 . Trabajos Públicos	4.388.000	210.988	161.388	152.471
Total	3.534.352.300	2.587.644.616	2.560.285.823	2.362.771.295

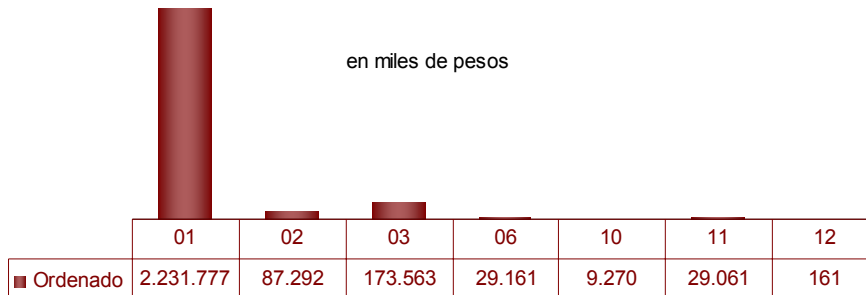

Por programas

Programa	Presupuesto	Compromiso	Devengado	
			Ordenado a Pagar	Pagado
750 - Políticas De Seguridad Pública	56.499.000	40.055.407	37.736.658	32.450.031
751 - Defensa Civil	3.850.000	179.033	179.033	160.519
753 - (C.E.) Seguridad Náutica - Cuenta Especial Ley 5040	2.400.000	445.252	445.252	418.897
754 - (C.E.) Agencias Privadas De Seguridad - Cuenta Especial Ley 9236	1.450.000	248.602	248.602	247.288
755 - (C.E.) Seguridad Vial Y Prevención - Cuenta Especial Ley 8560	66.200.000	9.607.451	5.717.488	3.669.656
756 - Mantenimiento De La Seguridad Y El Orden Y Lucha Contra Siniestros	3.178.954.670	2.398.887.410	2.395.557.008	2.217.742.359
757 - (C.E.) Servicios Policiales - Cuenta Especial Ley 7386	92.605.630	73.037.431	59.178.570	55.304.872
758 - (C.E.) Policía De La Provincia - Seguridad Vial Y Prevención - Cuenta Especial Ley 8560	44.500.000	16.830.786	16.339.784	15.965.684
759 - (C.E.) Policlínico Policial - Cuenta Especial Decreto 1677/73	12.000.000	4.511.447	4.213.783	4.015.954
760 - Tribunal De Conducta Policial	2.408.000	1.648.314	1.648.314	1.442.684
761 - (C.E) Comisión Provincial De Tránsito Y Seguridad Vial - Cuenta Especial Ley 8560	10.900.000	2.522.700	1.682.700	1.222.700
762 - Consejo De Seguridad Deportiva Provincial (Co.Se.De.Pro.)	485.000	243.421	196.621	179.428
763 - Reparación Y Construcción De Comisarias	2.600.000	885.624	730.775	574.251
764 - (C.E.) Prevención Y Lucha Contra El Fuego - Cuenta Especial Ley 8751	57.000.000	38.336.813	36.206.313	29.190.520
765 - Programa De Prevención Y Control Del Trafico Illicito De Drogas	2.000.000	146.647	146.647	143.622
766 - Delegaciones Regionales	500.000	58.276	58.276	42.831
Total general	3.534.352.300	2.587.644.616	2.560.285.823	2.362.771.295

Jurisdicción 180 - Ministerio De Trabajo

Por partida principal

Partida Principal	Presupuestado	Comprometido	Devengado	
			Ordenado a Pagar	Pagado
01 . Personal	39.631.000	33.865.783	33.865.783	31.388.467
02 . Bienes De Consumo	2.010.000	1.163.243	1.163.243	1.051.048
03 . Servicios No Personales	4.651.000	2.962.283	2.702.863	2.391.372
11 . Bienes De Capital	2.855.000	384.143	384.143	384.121
12 . Trabajos Públicos	10.000	0	0	0
Total	49.157.000	38.375.452	38.116.032	35.215.007

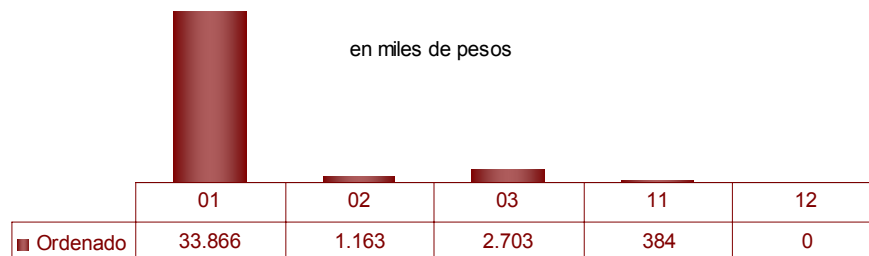
*Por programas*

Programa	Presupuesto	Compromiso	Devengado	
			Ordenado a Pagar	Pagado
800 - Trabajo	39.486.000	33.113.759	32.866.099	30.274.573
801 - Convenio Con Superintendencia De Riesgos Del Trabajo	4.000.000	1.805.127	1.805.127	1.657.776
802 - (C.E.) Multas Sec.Trabajo - Cuenta Especial Ley 8015	5.671.000	3.456.566	3.444.806	3.282.658
Total general	49.157.000	38.375.452	38.116.032	35.215.007

Jurisdicción 185 - Ministerio De Industria, Comercio Y Minería

Por partida principal

Partida Principal	Presupuestado	Comprometido	Devengado	
			Ordenado a Pagar	Pagado
01 . Personal	33.088.000	27.328.922	27.328.922	25.334.273
02 . Bienes De Consumo	2.017.000	919.121	919.121	777.998
03 . Servicios No Personales	13.396.000	5.986.047	5.400.951	4.345.769
06 . Transferencias Para Erogaciones Corrientes	50.932.000	32.588.241	32.418.425	14.727.148
10 . Transferencias Para Erogaciones De Capital	200.000	0	0	0
11 . Bienes De Capital	1.580.000	1.032.423	889.156	806.464
12 . Trabajos Públicos	10.000	0	0	0
Total	101.223.000	67.854.755	66.956.576	45.991.652

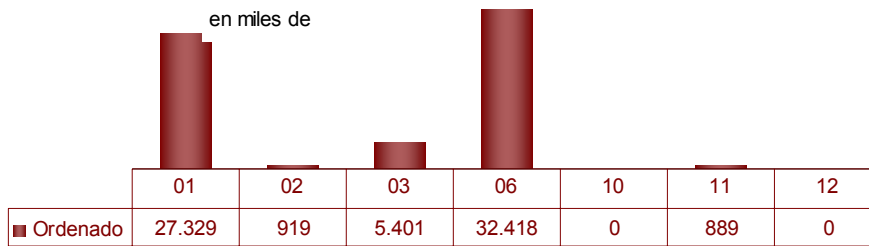

Por programas

Programa	Presupuesto	Compromiso	Devengado	
			Ordenado a Pagar	Pagado
850 - Ministerio De Industria, Comercio Y Minería	19.216.000	15.047.710	14.568.069	13.242.273
851 - Industria	23.563.000	12.544.019	12.374.203	6.846.434
852 - Pyme Y Desarrollo Emprendedor	23.178.000	15.123.184	15.123.184	4.539.415
853 - Registro, Fiscalización Y Prevención Industrial	120.000	46.449	46.449	29.112
854 - Comercio	5.768.000	5.045.014	4.972.601	4.491.850
855 - Defensa Del Consumidor Y Lealtad Comercial	500.000	275.587	235.619	185.677
856 - Tribunal Minero Provincial	703.000	462.245	462.245	432.582
857 - Minería	7.669.000	5.855.073	5.830.498	5.421.074
858 - (C.E.) Fondo Minero Provincial - Cuenta Especial Leyes 7059 Y 7071	1.280.000	846.092	734.326	673.538
859 - Fundación Córdoba Tics	1.000	0	0	0
860 - Seguimiento De La Exploración De Hidrocarburos	19.000	0	0	0
861 - Difundir Y Promocionar La Defensa De Los Derechos De Los Consumidores En El Ámbito De La Provincia De Córdoba	270.000	0	0	0
862 - (C.E.) Registro Comercial Sifcos (Sistema De Información Para El Fortalecimiento De La Actividad Comercial Y De Servicios) Cuenta Especial Ley 9693	5.500.000	1.118.439	1.118.439	1.008.769
863 - Programa De Desarrollo Territorial En El Área Metropolitana De Córdoba (Remeco)	1.283.000	1.170.167	1.170.167	1.170.167
865 - Aportes A Agencia Procórdoba S.E.M	12.103.000	10.320.777	10.320.777	7.950.762
868 - Metrología Legal	50.000	0	0	0
Total general	101.223.000	67.854.755	66.956.576	45.991.652

Jurisdicción 2.0: Poder Legislativo

Por partida principal

Partida Principal	Presupuestado	Comprometido	Devengado	
			Ordenado a Pagar	Pagado
01 . Personal	160.677.000	123.363.725	123.363.725	114.741.190
02 . Bienes De Consumo	10.163.000	3.696.912	3.696.912	3.492.608
03 . Servicios No Personales	11.844.000	7.963.829	6.331.405	5.668.664
05 . Intereses Y Gastos Financieros	15.000	5.217	5.217	2.561
06 . Transferencias Para Erogaciones				
Corrientes	10.716.000	6.721.746	6.631.080	5.477.660
11 . Bienes De Capital	2.969.000	1.133.013	661.504	401.271
Total	196.781.000	142.884.442	140.689.843	129.783.954

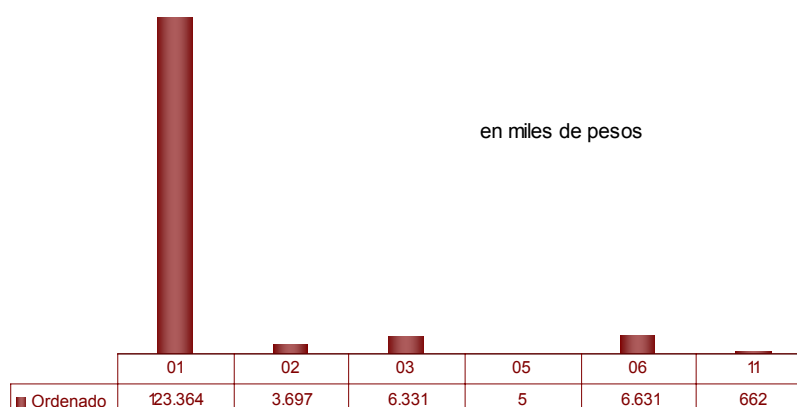

Por programas

Programa	Presupuesto	Compromiso	Devengado	
			Ordenado a Pagar	Pagado
900 - Funcionamiento De La Legislatura De La Provincia De Córdoba - Actividades Centrales	181.361.000	134.342.156	132.301.955	122.642.109
901 - Programa De Apoyo A Los Sistemas Educativos	229.000	0	0	0
902 - Recursos Económicos Para Organismos De Derechos Humanos	680.000	226.666	136.000	136.000
903 - Foro Social Por La Inclusión Ciudadana	874.000	0	0	0
904 - Aportes Al Consejo Provincial De La Mujer	7.857.000	6.265.012	6.265.012	5.131.593
905 - Jurado De Enjuiciamiento Magistrados Y Funcionarios	1.412.000	747.571	731.971	679.561
906 - Comisión Parlamentaria Conjunta Región Centro	1.331.000	441.780	416.523	377.434
907 - Programa De Fortalecimiento Legislativo A Los Concejos Deliberantes	264.000	4.955	80	80
908 - Elaboración E Implementación Del Digesto Jurídico Provincial Y Digesto Del Poder Legislativo	191.000	0	0	0
909 - Programa De Analisis Y Estudio Sobre La Evolucion De La Legislacion Política Electoral	695.000	185.692	185.692	185.692
910 - Programa De Financiamiento De Las Comisiones Permanentes Del Poder Legislativo	1.254.000	432.518	421.518	414.395
911 - Programa De Financiamiento Para La Reforma Del Código De Falta	633.000	238.091	231.091	217.091
Total general	196.781.000	142.884.442	140.689.843	129.783.954

Jurisdicción 3.0: Poder Judicial

Por partida principal

Partida Principal	Presupuestado	Comprometido	Devengado	
			Ordenado a Pagar	Pagado
01 . Personal	1.765.807.000	1.467.059.839	1.466.528.894	1.366.795.338
02 . Bienes De Consumo	20.646.000	13.531.282	9.997.993	9.997.993
03 . Servicios No Personales	58.574.700	39.686.568	25.101.001	25.101.001
11 . Bienes De Capital	43.549.000	22.036.034	16.207.399	16.207.399
12 . Trabajos Públicos	130.460.000	89.622.160	27.376.603	27.376.603
13 . Bienes Preexistentes	3.700.000	0	0	0
Total	2.022.736.700	1.631.935.884	1.545.211.889	1.445.478.333



Por programas

Programa	Presupuesto	Compromiso	Devengado	
			Ordenado a Pagar	Pagado
920 - Administración De Justicia - Actividades Centrales	1.386.752.700	1.145.402.403	1.144.871.457	1.067.263.563
921 - Ministerio Público	366.107.000	321.657.437	321.657.437	299.531.775
922 - Programa De Apoyo Al Servicio De Justicia	14.493.000	3.965.795	2.980.235	2.980.235
923 - (C.E.) Administración De Justicia - Cuenta Especial Ley 8002	235.953.000	160.807.460	75.605.071	75.605.071
924 - Funcionamiento Del Fuero Electoral De La Provincia	19.431.000	102.790	97.690	97.690
Total general	2.022.736.700	1.631.935.884	1.545.211.889	1.445.478.333

Jurisdicción 4.0: Defensoría del Pueblo

Por partida principal

Partida Principal	Presupuestado	Comprometido	Devengado	
			Ordenado a Pagar	Pagado
01 . Personal	16.769.000	13.730.616	13.730.616	12.763.549
02 . Bienes De Consumo	1.094.000	639.158	625.847	393.007
03 . Servicios No Personales	3.873.000	2.922.744	2.546.804	1.496.336
11 . Bienes De Capital	28.000	7.104	7.104	3.221
Total	21.764.000	17.299.622	16.910.371	14.656.114

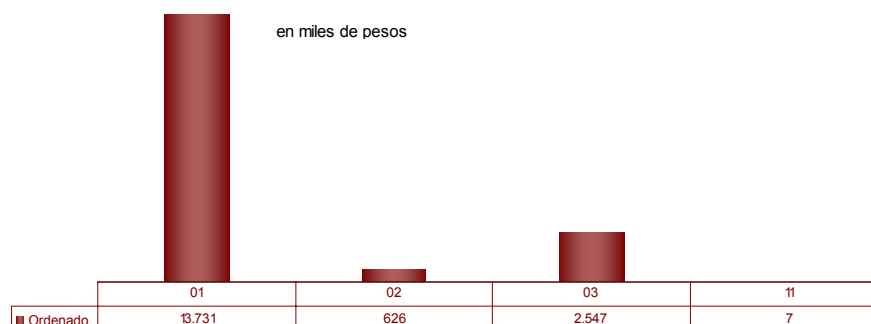
*Por programas*

Programa	Presupuesto	Compromiso	Devengado	
			Ordenado a Pagar	Pagado
940 - Defensoría Del Pueblo - Actividades Centrales	20.118.000	16.371.858	15.995.918	14.184.986
941 - Defensor Del Pueblo Con El Interior	245.000	128.382	128.382	70.459
942 - Centro De Mediación Comunitaria	131.000	101.035	101.035	47.452
943 - Trata De Personas	173.000	140.024	140.024	75.543
944 - Bastones Blancos, Verdes Y Rojos	104.000	66.595	66.595	36.875
945 - Conductor Designado	195.000	67.385	67.385	43.014
946 - Instituto De Estadística (Inedep)	356.000	279.388	266.077	111.367
947 - Construyendo Igualdad De Género	178.000	86.187	86.187	50.138
948 - Navegación Segura Por Internet	152.000	31.790	31.790	15.513
949 - Yo Reciclo	112.000	26.978	26.978	20.768
Total general	21.764.000	17.299.622	16.910.371	14.656.114

Jurisdicción 4.5: Defensoría De Los Derechos De Niñas, Niños Y Adolescentes

Por partida principal

Partida Principal	Presupuestado	Comprometido	Devengado	
			Ordenado a Pagar	Pagado
01 . Personal	5.265.000	3.431.534	3.431.534	3.209.310
02 . Bienes De Consumo	532.000	269.355	269.355	268.336
03 . Servicios No Personales	1.268.000	821.823	723.152	723.105
06 . Transferencias Para Erogaciones				
Corrientes	10.000	0	0	0
11 . Bienes De Capital	50.000	6.046	6.046	6.046
12 . Trabajos Públicos	50.000	0	0	0
Total	7.175.000	4.528.758	4.430.087	4.206.797

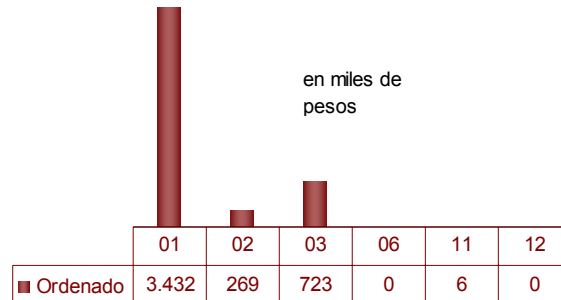

Por programas

Programa	Presupuesto	Compromiso	Devengado	
			Ordenado a Pagar	Pagado
960 - (C.E.) Defensoría De Los Derechos De Niñas, Niños Y Adolescentes - Cuenta Especial Ley 8665	6.409.000	3.948.892	3.948.892	3.725.649
961 - (C.E.) Mesas De Trabajo - Cuenta Especial Ley 8665	143.000	98.087	98.087	98.087
962 - (C.E.) Capacitaciones - Cuenta Especial Ley 8665	60.000	34.232	34.232	34.232
963 - (C.E.) Difusión - Cuenta Especial Ley 8665	563.000	447.548	348.877	348.830
Total general	7.175.000	4.528.758	4.430.087	4.206.797

Jurisdicción 5.0: Tribunal de Cuentas

Por partida principal

Partida Principal	Presupuestado	Comprometido	Devengado	
			Ordenado a Pagar	Pagado
01 . Personal	47.649.000	39.356.490	39.356.490	36.645.391
02 . Bienes De Consumo	972.000	655.054	655.054	598.283
03 . Servicios No Personales	3.381.000	1.611.994	1.442.494	1.101.300
06 . Transferencias Para Erogaciones Corrientes	900.000	202.328	202.328	190.592
11 . Bienes De Capital	4.659.000	954.190	954.190	413.605
12 . Trabajos Públicos	10.000	0	0	0
Total	57.571.000	42.780.056	42.610.556	38.949.171

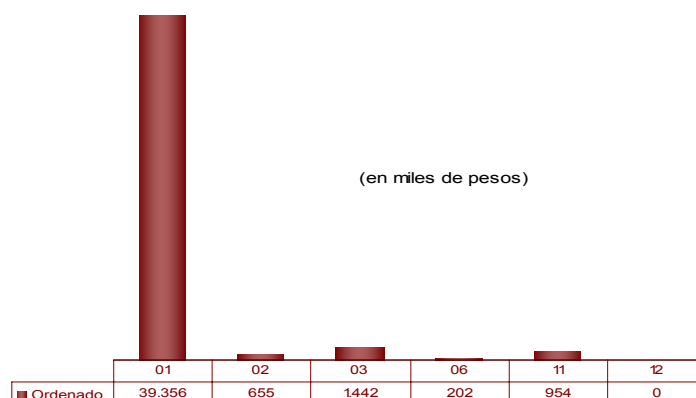
*Por programas*

Programa	Presupuesto	Compromiso	Devengado	
			Ordenado a Pagar	Pagado
980 - Control Externo De La Administración Pública - Actividades Centrales	55.138.000	42.498.760	42.329.260	38.684.996
981 - (C.E.) Fondo De Perfeccionamiento Institucional Y De Convenios Especiales- Cuenta Especial	2.433.000	281.296	281.296	264.175
Total general	57.571.000	42.780.056	42.610.556	38.949.171

Clasificación Económica del Gasto

Administración General

Clasificador Económico	Presupuestado	Comprometido	Devengado	
			Ordenado a Pagar	Pagado
02 - Erogaciones Corrientes	30.126.984.500	23.029.809.251	22.431.638.789	20.482.622.306
03 - Erogaciones de Capital	3.887.778.100	2.799.780.242	2.097.281.514	1.675.428.944
Total general	34.014.762.600	25.829.589.493	24.528.920.303	22.158.051.250

Análisis porcentual del gasto respecto de la etapa anterior

	% de Comprometido s/Presupuesto	% de Ord.a Pagar s/comprometido	% de Pagado s/Ordenado
Erogaciones Corrientes	76,44%	97,40%	91,31%
Erogaciones de Capital	72,01%	74,91%	79,89%
Total general	75,94%	94,96%	90,33%

Rentas Generales

	Presupuestado	Comprometido	Devengado	
			Ordenado a Pagar	Pagado
02 - Erogaciones Corrientes	21.840.053.970	16.806.728.103	16.361.085.545	14.823.402.877
03 - Erogaciones de Capital	653.857.600	529.506.893	516.863.010	486.730.872
Total general	22.493.911.570	17.336.234.996	16.877.948.555	15.310.133.749

Cuentas Especiales

	Presupuestado	Comprometido	Devengado	
			Ordenado a Pagar	Pagado
02 - Erogaciones Corrientes	941.864.630	597.810.822	515.434.062	438.611.995
03 - Erogaciones de Capital	1.258.918.000	914.589.846	593.322.671	443.872.433
Total general	2.200.782.630	1.512.400.668	1.108.756.733	882.484.428

Recursos Afectados

	Presupuestado	Comprometido	Devengado	
			Ordenado a Pagar	Pagado
02 - Erogaciones Corrientes	7.345.065.900	5.625.270.326	5.555.119.182	5.220.607.434
03 - Erogaciones de Capital	1.975.002.500	1.355.683.503	987.095.832	744.825.638
Total general	9.320.068.400	6.980.953.828	6.542.215.015	5.965.433.073



De la Situación del Tesoro

Concepto	Importe
Valores Activos	
Saldo en Bancos y otros activos líquidos	2.002.683.385
Otros Activos	5.120.489.533
Total	7.123.172.918
Valores Pasivos	
Obligaciones del Tesoro del Ejercicio	2.370.959.389
Obligaciones del Tesoro de Ej. anteriores	489.584.891
Otros Pasivos	652.904.255
Total	3.513.448.535
Diferencia	3.609.724.383

Los saldos bancarios se conforman con los saldos en las cuentas, el Fondo Unificado Córdoba (FUCOR), netos del Fondo Unificado (FUCO), el que al final del período asciende a \$2.952.807.022.-

De las Obligaciones del Tesoro

En este rubro se incluyen exclusivamente, el Ordenado a Pagar no librado durante el período.

Partida	Importe
01 - Personal	939.120.099
02 - Bienes De Consumo	172.173.589
03 - Servicios No Personales	342.584.439
04 - Erogaciones Corrientes Sin Discriminar	0
05 - Intereses Y Gastos Financieros	582.556
06 - Transferencias Para Erogaciones Corrientes	494.555.800
10 - Transferencias Para Erogaciones De Capital	143.836.250
11 - Bienes De Capital	28.653.124
12 - Trabajos Públicos	243.936.517
13 - Bienes Preexistentes	1.423.785
15 - Activos Financieros	4.002.894
22 - Amortización De La Deuda	90.336
Total Administración General	2.370.959.389



Estado de la Deuda Pública

Deuda Pública Consolidada

Operaciones en Pesos

Acreeedor-Operación	Valores Históricos al 01/01/2013 \$	Valores Históricos al 30/09/2013 \$	Variación real de la deuda al 30/09/2013 \$	Valores Corrientes al 30/09/2013 \$
Instituciones Financieras Nacionales	49.120.452	43.531.106	(5.589.346)	56.524.720
Instituciones Financieras Extranjeras	528.163	528.163	0	528.163
Proveedores y Contratistas	59.946	59.946	0	59.946
Gobierno Nacional	5.365.420.224	5.568.208.227	202.788.003	5.568.208.227
Otros Conceptos	8.981.410	8.981.410	0	8.981.410
Pasivo Consolidado	920.513	920.515	2	920.515
TOTAL OPERACIONES EN \$	5.425.030.707	5.622.229.366	197.198.659	5.635.222.981

Operaciones en Moneda Extranjera – Dólares Estadounidenses

Acreeedor-Operación	Valores Históricos al 01/01/2013 U\$S	Valores Históricos al 30/09/2013 U\$S	Variación real de la deuda al 30/09/2013 U\$S	Valores Corrientes al 30/09/2013 \$
Instituciones Financieras Extranjeras	109.706.065	97.893.891	(11.812.174)	584.128.718
Organismos Internacionales	74.457.986	62.645.812	(11.812.174)	379.936.596
Otros Bancos Extranjeros	35.248.079	35.248.079	0	204.192.122
Títulos Públicos	385.930.772	267.322.825	(118.607.947)	1.548.601.123
Otros	15.525.285	13.326.205	(2.199.080)	77.198.707
TOTAL OPERACIONES EN U\$S	511.162.122	378.542.920	(132.619.201)	2.209.928.548
TOTAL DEUDA EN PESOS				7.845.151.529

En virtud de las disposiciones legales vigentes no se incluye en el referido capítulo la Deuda de la Agencia Córdoba Inversión y Financiamiento SEM (ACIF), cuyo monto a valores corrientes al 30 de Junio de 2013 asciende a \$ 5.384.035.527 (Pesos Cinco Mil Trescientos Ochenta y Cuatro Millones Treinta y Cinco Mil Quinientos Veintisiete).

Los valores de la deuda se exponen a Valores Corrientes. Para determinar dicho valor, se consideró el mecanismo de actualización correspondiente al encuadramiento legal de cada operación.

Operaciones en Moneda Extranjera-Dólares Estadounidenses:

Se aplicó el tipo de cambio vendedor BNA al 30 de Septiembre de 2013 (\$5,793) sobre los saldos de deuda.

Organismos Multilaterales:

BID 857/OC

Con respecto a esta operatoria cabe informar que se ha procedido a exponer en la Cuenta de Inversión, en forma individual, las tres (3) obras que se encuentran incluidas en el Programa de Ejecución de Agua Potable y Saneamiento – VI Etapa.

Ellas son: 1) Obra de desagüe de líquidos cloacales –Cooperativa de Servicios Públicos de Sampacho LTDA., 2) Obra de desagüe de líquidos cloacales –Cooperativa de Electricidad, Vivienda, Obras y Servicios Públicos de Santa Catalina LTD. (Holmberg) y, 3) Acueducto San Francisco – Morteros y redes de distribución.

Cabe precisar que la referida a ésta última obra, considerando las características y condiciones particulares del desembolso efectuado, originalmente se expuso en unidad de cuenta de la Canasta de Monedas equivalente a dólares estadounidenses, conforme a la unidad que a tal efecto el BID prestó a la Nación Argentina. Posteriormente, la Nación aceptó una oferta de conversión de deuda efectuada por ese organismo, lo que trajo aparejado su conversión a dólares. En consecuencia, atento a lo informado por el Ente Nacional de Obras Hídricas de Saneamiento (ENOHSA) se fijó la Unidad de Canasta de Moneda de Cuenta en 1,75376638355.

BONCOR 2017

Por ley Provincial N° 9.489 se crea el Programa para la Emisión de Títulos de Deuda Provinciales por hasta la suma de Dólares Estadounidenses Quinientos Millones (U\$S 500.000.000). Por Decreto Provincial N° 866/2009 se aprobó la emisión de la Primera Serie por la suma de Dólares Estadounidenses Ciento Cincuenta Millones (U\$S 150.000.000) que se concretó con fecha 27 de Noviembre de 2009.

Los "BONCOR 2017" están denominados en Dólares Estadounidenses y se encuentran representados por un único certificado global depositado por la Provincia en la Caja de Valores. Los mismos se componen de noventa y seis (96) cupones mensuales de intereses y amortización de capital, siendo el vencimiento de cada cupón los días 07 de cada mes, devengando intereses sobre saldo a una tasa fija del 12 % anual.

Se concretó un Fideicomiso Financiero con Fines de Garantía con el DEUTSCHE BANK S.A. por medio del cual los títulos se garantizan con la cesión fiduciaria en pago de los derechos de la Provincia sobre los fondos de Coparticipación Federal de Impuestos recibidos por la misma en virtud del Régimen de Coparticipación.

BONCOR 2017-Segunda Serie

Con fecha 17 de Agosto de 2010 se efectuó la segunda emisión de los BONCOR 2017 por el monto de U\$S 400.000.000 (Dólares Cuatrocientos Millones) en el marco de las Leyes Provinciales N° 9.489 y N° 9.740, y Decretos Provinciales N° 2004/09, 625/10 y 1170/10.

Estos títulos amortizarán en un único pago el 17 de agosto de 2017, devengarán intereses semestrales a partir del 17 de febrero de 2011 a una tasa del 12.375% TNA; condiciones están establecidas en el artículo 1 de la Resolución del Ministerio de Finanzas N° 245/10.

Convenio de Compraventa de Acciones y Reestructuración de Pasivos Decreto PE N° 165/2010-Impregilo Internacional Infraestructuras N.V.

Por Decreto N° 165/2010 se ratifica el Convenio de Compraventa de Acciones y Reestructuración de Pasivos de fecha 3 de Febrero de 2010 celebrado entre la Provincia de Córdoba (Comprador), Impregilo Internacional Infraestructuras N.V. (Vendedor), Iglys S.A. y Caminos de las Sierras S.A. (CASISA). A través de este convenio la Provincia compra las Acciones de CASISA al Vendedor. Esta operación está garantizada con los recursos que le corresponde a la Provincia en virtud del Régimen de Coparticipación Federal de Impuestos.

Convenio de Compraventa de Acciones Decreto PE N° 926/2010- Empresa Constructora Delta S.A.

Con fecha 07 de Junio de 2010 se celebra un Convenio de Compraventa de Acciones entre la Provincia de Córdoba (Comprador) y Empresa Constructora Delta S.A. (Vendedor); por medio del cual la Provincia adquiere las acciones que la empresa DELTA posee de Caminos de las Sierras S.A. (CASISA) por el monto de U\$S 546.812 (DOLARES QUINIENTOS CUARENTA Y SEIS MIL OCHOCIENTOS DOCE). Este convenio es ratificado por Decreto N° 926/2010. Esta operación está garantizada con los recursos que le corresponde a la Provincia en virtud del Régimen de Coparticipación Federal de Impuestos.

Convenio de Compraventa de Acciones Decreto PE N° 587/2010- Empresa Constructora Codi S.A.

Con fecha 29 de Marzo de 2010 se celebra un Convenio de Compraventa de Acciones entre la Provincia de Córdoba (Comprador) y CODI S.A. (Vendedor); por medio del cual la Provincia compra las acciones que la empresa CODI posee de Caminos de las Sierras S.A. (CASISA) por el importe de U\$S 1.382.452 (DOLARES UN MILLON TRESCIENTOS OCHENTA Y DOS MIL CUATROCIENTOS CINCUENTA Y DOS). Este convenio es ratificado por Decreto N° 587/2010. Esta operación está garantizada con los recursos que le corresponde a la Provincia en virtud del Régimen de Coparticipación Federal de Impuestos.

Títulos de Deuda a 360 días- Series I y II

Con fecha 12 de Julio de 2012 la Provincia de Córdoba colocó Títulos de Deuda por el monto de V/N U\$S 105.500.000 (Dólares Ciento Cinco Millones Quinientos Mil). Esta emisión ha sido autorizada por Ley Provincial N° 10.011, Decreto N° 277/2012 y Resolución del Ministerio de Finanzas N° 161/2012 y 240/2012.

Los títulos se amortizarán íntegramente al vencimiento, el día 12 de julio de 2013, y pagarán servicios de interés a una tasa fija del 9,50% TNA los días 13 de enero y 12 de julio de 2013. La integración se realizó con fecha 17 de Julio de 2012.

Asimismo, la Provincia colocó, con fecha 19 de noviembre de 2012, la suma de U\$S 94.500.000, saldo restante autorizado por la normativa legal mencionada.

Esta Serie II se amortiza íntegramente el día 14 de noviembre de 2013, y los servicios de interés se pagarán a una tasa del 8,95% con fechas 18 de mayo y 14 de noviembre de 2013.

Al 30 de Septiembre se encuentra cancelada íntegramente la Serie I.

Operaciones en Pesos:

Se actualizaron con aplicación del CER los montos correspondientes al stock de la deuda por Industrial and Commercial Bank of China (Argentina) S.A. ex Standard Bank .

Convenio de Asunción por la Provincia y Reestructuración de Deudas de Municipios y Comunas (Ley 9079). Delegación de Pasivos del Banco de la Provincia de Córdoba S.A.

Luego de celebrarse el Convenio marco de Refinanciación y Compensación de Obligaciones Recíprocas entre la Provincia y Municipios y/o Comunas, el cual determinaba la asunción de la deuda consolidada de los antes mencionados con diferentes organismos y entidades provinciales, la que fuera ratificada por Ley N° 9079, y a fin de desobligar a los mismos frente al Banco de la Provincia de Córdoba S.A., en cumplimiento de los compromisos referidos, se instrumentó la sustitución de deudores, resultando una deuda trasladable a la Provincia al 31 de Julio de 2004 por un monto de \$ 120.732.375,99.

En parte de pago de la deuda referida ut supra, la Provincia de Córdoba asumió Pasivos del Banco de la Provincia de Córdoba S.A. con el Banco de la Nación Argentina, Banco BICE y Banco Galicia.

Los datos imputados corresponden a lo informado en el referido convenio por el Banco de la Provincia de Córdoba S.A. según su contabilidad, sujeto a ajuste.

Con motivo de la discusión judicial con el Banco de Galicia generada por la Provincia de Córdoba, en virtud de que la referida institución retuvo de la Coparticipación Federal de Impuestos sumas que excedían los servicios de deuda a su vencimiento en una magnitud tal que la diferencia en exceso de la retención superaba el stock de deuda que se exponía en la Cuenta de Inversión, por un criterio de prudencia y razonabilidad, hasta tanto se diriman las cuestiones judiciales, la Provincia no expone importe alguno como adeudado al Banco de Galicia, toda vez que de acuerdo a nuestras imputaciones contables la misma se encuentra extinguida.

Convenio Modificatorio entre la Provincia y el Banco de la Provincia de Córdoba S.A.

Con fecha 28 de Septiembre del 2006 se celebró el Convenio N° 22 por medio del cual se modifica el Convenio de Asunción por la Provincia de Córdoba y Reestructuración de deuda de Municipios y Comunas (Ley N° 9079). Delegación de Pasivos del Banco Provincia de Córdoba S.A.

Se establece que el saldo adeudado al 31/08/2006 asciende a la suma de pesos CINCUENTA Y TRES MILLONES CIENTO SESENTA Y OCHO MIL QUINIENTOS ONCE CON 40/100 (\$ 53.168.511.40) el cual incluye la capitalización de los intereses entre el 24/08/2006 (vencimiento original) y el 31/08/2006 por la suma de \$ 45.048,35.

Con posterioridad y a los fines de reflejar los lineamientos que establece el Ministerio de Economía de la Nación, la Provincia y el Banco Provincia de Córdoba, han celebrado con fecha 31 de Agosto del 2007 el Convenio de Readecuación de Deuda Provincial. A través de dicho convenio se deja sin efecto el "Ajuste del Capital" establecido por el Convenio N° 22.

Industrial and Commercial Bank of China (Argentina) S.A. ex Standard Bank:

Conforme al convenio suscripto dicha deuda quedó consolidada por aplicación de la Ley de Emergencia Económica N° 25.561, los Decretos del Poder Ejecutivo Nacional N° 214/02 y 471/02, la comunicación del BCRA "A" 3507 y sus modificatorias y la Ley N° 25.713.

Cabe aclarar que se ha reemplazado dentro de las Entidades Financieras Nacionales al Bank Boston por el Standard Bank con motivo de la transferencia de fondo de comercio celebrada el 1° de Abril del 2007 por dichas entidades en términos de la Ley 11.867.

Actualmente el Industrial and Commercial Bank of China (ICBC) ha adquirido la mayoría accionaria del Banco por lo cual se modifica su denominación.

Pagarés Vivienda.

En virtud del Decreto N° 588/05 aprobado por Ley N° 9245, se establece que cada certificado de obra referido a la operatoria "DE INQUILINO A PROPIETARIO" lleva una retención del 20% en concepto de Aporte al Financiamiento de la Construcción. Este aporte será restituido a cada contratista en tres pagarés que vencen a los 12, 24 y 36 meses a contar desde la fecha de la Recepción Provisoria.

Consecuentemente, el Ministerio de Obras y Servicios Públicos – Subsecretaría de Vivienda ha dictado las Resoluciones correspondientes a fin de reflejar en la Ejecución de Presupuesto y en este Apéndice referido a la deuda de la Provincia, los pagarés emitidos de acuerdo a lo establecido en la mencionada operatoria.

Refinanciación Nación- Programa Federal de Desendeudamiento de las Provincias Argentinas

Por medio del Decreto Nacional N° 660/2010 se crea el "Programa Federal de Desendeudamiento de las Provincias Argentinas" con el objeto de reducir las deudas que las Provincias mantienen con el Gobierno Nacional y reprogramar la deuda resultante de cada Provincia. Las deudas de la Provincia que ingresan a este Programa son: Bonos Garantizados-Dto. 1579/2002 del PEN, Bonos Garantizados-Dto. 1579/2002 del PEN-

Municipal, Programa de Ayuda Financiera 2005, Programa de Ayuda Financiera 2006, Programa de Ayuda Financiera 2007, Programa de Ayuda Financiera 2008, Programa de Ayuda Financiera 2009, Convenio Desarrollo de Obras de Infraestructura, Convenio Desarrollo de Obras de Infraestructura 2007, Programa de Unificación Monetaria-BODEN 2011. El saldo a refinanciar por estos conceptos al 31 de Mayo de 2010 ascienden a la suma de \$ 6.253.525.695,70.

A través del Decreto Provincial N° 1227/10 se aprueban los Acuerdos celebrados entre la Provincia y el Estado Nacional, de donde surgen los importes a deducir del saldo a refinanciar que ascienden a \$ 1.584.438.258,05. Asimismo, por medio de la Resolución N° 136 de fecha 11 de abril de 2011 perteneciente al Ministerio de Economía de la Nación se informó una redistribución realizada por el Ministerio del Interior del Fondo de Aportes del Tesoro Nacional correspondiéndole a la Provincia una suma de \$ 9.176.556,03. Resultando, por lo tanto, un saldo a refinanciar de \$ 4.659.910.881,62.

El saldo al 30/09/2013 incluye intereses capitalizados, atento a lo establecido en el Inciso c) del artículo 6 del Convenio Bilateral en el marco del "Programa Federal de Desendeudamiento de las Provincias Argentinas" celebrado entre la Provincia y el Gobierno Nacional.

Banco Provincia de Buenos Aires

Con fecha 30 de Noviembre de 2011 se suscribe el Convenio de Refinanciación de Deuda con el Banco de la Provincia de Buenos Aires por un monto total que asciende a la suma de \$ 3.833.805,98; en el marco del Convenio de Compensación y Extinción de Créditos entre el Gobierno de la Provincia de Córdoba y el Ente Peaje Ruta Provincial N° 13 de fecha 7 de abril de 2008.

Detalle de Préstamos

Operaciones en Pesos

Acreedor - Operación	Valores	Valores	Variación real	Valores
	Históricos al 01/01/2013	Históricos al 30/09/2013	de la deuda al 30/09/2013	Corrientes al 30/09/2013
	\$	\$	\$	\$
Instituciones Financieras Nacionales	49.120.452	43.531.106	(5.589.346)	56.524.720
Otros Bancos Nacionales y Privados (no conforman el Canje)	49.120.452	43.531.106	(5.589.346)	56.524.720
Bco. de Córdoba (Ley 9079 - Acuerdo Global)	33.069.737	29.124.116	(3.945.621)	29.124.116
Standard Bank	11.812.885	10.665.590	(1.147.294)	23.659.205
Banco Provincia de Buenos Aires	4.237.830	3.741.399	(496.431)	3.741.399
Instituciones Financieras Extranjeras	528.163	528.163	0	528.163
Organismos Internacionales	528.163	528.163	0	528.163
BID - Ley N° 7940	528.163	528.163	0	528.163
Proveedores y Contratistas	59.946	59.946	0	59.946
Pagarés Vivienda	59.946	59.946	0	59.946
Gobierno Nacional	5.365.420.224	5.568.208.227	202.788.003	5.568.208.227
Conv. Fondo Transf. Sec. Púb. Pciales. (Seguridad y Salud)	794.904	0	(794.904)	0
Refinanciación Nación	5.364.625.319	5.568.208.227	203.582.907	5.568.208.227
Otros Conceptos	8.981.410	8.981.410	0	8.981.410
Emisión CECOR - Ley N° 8482	8.981.410	8.981.410	0	8.981.410
Pasivo Consolidado	920.513	920.515	2	920.515
TOTAL ADMINISTRACION CENTRAL EN \$	5.425.030.707	5.622.229.366	197.198.659	5.635.222.981

Operaciones en Moneda Extranjera - Dólares Estadounidenses

Acreedor - Operación	Valores	Valores	Variación real	Valores
	Históricos al 01/01/2013	Históricos al 30/09/2013	de la deuda al 30/09/2013	Corrientes al 30/09/2013
	US\$	US\$	US\$	\$
Instituciones Financieras Extranjeras	109.706.065	97.893.891	(11.812.174)	584.128.718
Organismos internacionales	74.457.986	62.645.812	(11.812.174)	379.936.596
BID 392/OC-AR - Secret. Rec. Hídricos Nac.	278.047	278.047	0	1.610.726
BID 545/OC-AR - ENOHA (ex-COFAPyS)	310.784	224.588	(86.195)	1.301.040
BIRF 4585/AR 2° tramo	68.401.400	57.001.500	(11.399.900)	330.209.690
Programa con Financiamiento Externo	5.467.755	5.141.676	(326.079)	46.815.140
BID 857/OC - SAMPACHO	855.910	796.238	(59.672)	4.612.607
BID 857/OC - SAN FRANCISCO-MORTEROS	4.142.201	3.899.952	(242.249)	39.621.834
BID 857/OC - SANTA CATALINA	469.644	445.486	(24.158)	2.580.699
Otros Bancos extranjeros	35.248.079	35.248.079	0	204.192.122
ICO Ley 8388 - Dtos. 1615/94 -1182/95 (FOCOEX)	9.811.200	9.811.200	0	56.836.282
BCH Ley 8388 - Dtos. 1615/94 -1182/95 (FOCOEX)	669.319	669.319	0	3.877.365
ICO Ley 8374 - Dtos. 2133/94 -1181/95 (DRAGADOS)	15.758.524	15.758.524	0	91.289.130
BCH Ley 8374 - Dtos. 2133/94 -1181/95 (DRAGADOS)	9.009.036	9.009.036	0	52.189.346
Títulos Públicos	385.930.772	267.322.825	(118.607.947)	1.548.601.123
BONCOR 2017	85.930.772	72.822.825	(13.107.947)	421.862.623
BONCOR II	100.000.000	100.000.000	0	579.300.000
Títulos de Deuda a 360 días -Serie I	105.500.000	0	(105.500.000)	0
Títulos de Deuda a 360 días -Serie II	94.500.000	94.500.000	0	547.438.500
Otros Conceptos	15.525.285	13.326.205	(2.199.080)	77.198.707
Conv. de Compraventa de Acciones y Reestructuración de Pasivos Dto. 165/2010	14.159.263	12.153.695	(2.005.568)	70.406.354
Conv. de Compraventa de Acciones CODI S.A. Dto. 587/2010	978.724	840.094	(138.630)	4.866.664
Conv. de Compraventa de Acciones DELTA S.A. Dto. 926/2010	387.297	332.417	(54.881)	1.925.689
Total Administración Central en US\$	511.162.122	378.542.920	(132.619.201)	2.209.928.548

Pasivo Consolidado

Ley N° 9078

Opción Pago en Efectivo

OPCION PAGO EFECTIVO Orden de Prelación	Monto Original	Intereses	Ordenado Pagar	Deuda Neta al 30/09/2013
Concepto (1) Art.8 inc.a) Causa Laboral	74.254	5.294	79.548	0
Concepto (4) Art.8 inc.d) Excedente sobre \$20.000	69.375	4.938	74.313	0
TOTAL OPCION EFECTIVO	143.629	10.233	153.861	0

Opción Pago en TICOP

CONCEPTOS	A VALORES 31/12/02 (fecha de corte)	A VALORES 31/12/2008	DEUDA AL 30/09/2013
TOTAL BONOS ó TITULOS EMITIDOS	0	0	0
TOTAL EN TRAMITE EMISION	872.200	918.938	918.938
En trámite de emisión con Decreto	872.200	918.938	918.938
En trámite de emisión sin Decreto	0		0
Fracciones a pagar en efectivo	1.550	1.577	1.577
TOTAL	873.750	920.515	920.515



De la Distribución a Municipios y Comunas

Cuadro Resumen por Departamento

Departamento	Coparticipación	FoFinDes	A.T.N.	Fdo. Emerg. Y Deseq.	P.A.M.	Fondo Federal Solidario	Fasamu	Total
CALAMUCHITA	65.555.132,67	6.946.463,57	-	1.854.700,00	550.000,00	4.695.935,62	1.897.281,50	81.499.513,36
CAPITAL	936.093.616,59	106.658.670,54	-	57.000,00	0,00	67.055.549,12	33.632.106,11	1.143.496.942,37
COLON	190.546.567,31	17.045.941,27	-	4.650.500,00	2.518.959,05	13.649.494,50	6.803.136,66	235.214.598,79
CRUZ DEL EJE	55.414.589,43	6.621.190,80	-	1.372.100,00	0,00	3.969.534,24	1.010.002,44	68.387.416,90
GENERAL ROCA	45.812.020,26	5.452.547,95	-	1.099.500,00	500.000,00	3.281.669,81	1.620.129,79	57.765.867,81
GENERAL SAN MARTIN	123.589.275,40	9.992.240,18	-	985.000,00	2.262.140,00	8.853.117,45	4.440.333,27	150.122.106,30
ISCHILIN	29.234.581,28	4.550.835,62	-	610.000,00	338.900,00	2.094.171,82	1.006.169,52	37.834.658,24
JUAREZ CELMAN	73.691.446,78	9.499.489,39	-	1.284.400,00	150.000,00	5.278.767,35	2.404.096,46	92.308.199,98
MARCOZ JUAREZ	117.343.418,85	13.258.801,52	-	2.687.500,00	1.620.000,00	8.405.705,62	4.106.080,69	147.421.506,68
MINAS	8.245.835,50	2.185.533,85	-	422.000,00	230.000,00	590.677,03	296.257,44	11.970.303,82
POCHO	7.972.059,41	2.092.452,14	-	1.248.000,00	635.990,00	571.065,53	282.095,94	12.801.663,01
PTE.ROQUE SAEZ PEÑA	43.279.937,38	5.488.243,93	-	1.145.600,00	169.800,00	3.100.288,16	1.456.279,90	54.640.149,37
PUNILLA	157.025.544,18	21.860.616,24	-	2.797.050,00	440.000,00	11.248.270,32	3.732.731,60	197.104.212,33
RIO CUARTO	227.087.379,16	22.361.066,52	-	2.438.600,00	2.130.000,00	16.267.036,34	8.158.828,09	278.442.910,10
RIO PRIMERO	56.961.661,00	8.587.534,26	-	1.398.600,00	1.276.000,00	4.080.356,20	2.050.138,21	74.354.289,68
RIO SECO	17.325.168,70	4.909.929,31	-	706.300,00	1.055.900,00	1.241.060,33	550.896,75	25.789.255,10
RIO SEGUNDO	112.212.842,06	13.739.572,18	-	2.956.600,00	900.928,89	8.038.185,06	4.016.001,54	141.864.129,74
SAN ALBERTO	40.433.153,29	4.932.173,43	-	2.293.500,00	1.802.572,00	2.896.363,35	1.465.611,45	53.823.373,51
SAN JAVIER	54.320.926,00	6.239.910,22	-	1.588.000,00	200.000,00	3.891.191,47	1.050.567,89	67.290.595,57
SAN JUSTO	217.237.936,94	30.298.721,49	-	2.942.200,00	2.313.731,65	15.561.487,51	7.774.464,64	276.128.542,23
SANTA MARIA	93.037.043,93	9.224.376,92	-	1.603.000,00	400.000,00	6.664.557,77	3.035.113,87	113.964.092,48
SOBREMUNTE	6.711.898,24	2.358.840,12	-	339.800,00	595.364,00	480.795,94	212.106,15	10.698.804,44
TERCERO ARRIBA	109.639.472,68	11.072.949,73	-	2.072.875,00	2.816.591,08	7.853.845,92	3.939.142,75	137.394.877,15
TOTORAL	26.038.297,71	3.412.628,40	-	568.000,00	393.120,00	1.865.211,23	1.035.620,12	33.312.877,46
TULUMBA	24.491.907,50	3.307.303,07	-	813.500,00	2.236.560,00	1.754.438,09	698.630,16	33.302.338,82
UNION	129.364.594,61	14.531.386,99	-	2.011.600,00	590.000,00	9.266.823,06	4.570.236,73	160.334.641,39
TOTAL GENERAL	2.968.666.307	346.629.420	-	41.945.925	26.126.557	212.655.599	101.244.060	3.697.267.867

Departamento Calamuchita

Departamento	Coparticipación	FoFinDes	A.T.N.	Fdo. Emerg. Y Deseq.	P.A.M.	Fondo Federal Solidario	Fasamu	Total
MUNICIPIO								
EMBALSE	8.665.329	700.249	-	559.700	-	620.727	311.329	10.857.334
LA CRUZ	3.559.050	436.163	-	50.000	-	254.947	127.870	4.428.030
LOS CONDORES	4.650.448	418.748	-	80.000	-	333.127	167.082	5.649.405
RIO DE LOS SAUCES	3.300.009	269.159	-	45.000	-	236.391	118.563	3.969.123
SAN AGUSTIN	5.006.567	776.493	-	105.000	-	358.637	179.877	6.426.575
SANTA ROSA DE CALAMUCHITA	11.440.189	890.597	-	-	-	819.499	-	13.150.286
VILLA DEL DIQUE	4.694.523	390.459	-	-	-	336.285	168.666	5.589.931
VILLA GRAL. BELGRANO	8.030.793	640.569	-	181.000	-	575.273	288.532	9.716.167
VILLA RUMIPAL	4.286.171	346.756	-	-	-	307.033	153.994	5.093.954
VILLA YACANTO	3.522.473	249.686	-	-	-	252.327	126.556	4.151.042
COMUNA								
AMBOY	485.617	114.285	-	30.000	150.000	34.786	17.447	832.135
CALMAYO	401.169	85.276	-	50.000	250.000	28.737	14.413	829.596
CAÑADA DEL SAUCE	388.288	97.054	-	-	-	27.814	-	513.156
LA CUMBRECITA	939.347	148.222	-	184.000	-	67.289	33.749	1.372.606
LAS BAJADAS	454.128	134.000	-	40.000	-	32.531	16.316	676.975
LAS CALERAS	534.282	124.654	-	210.000	-	38.272	-	907.209
LOS MOLINOS	591.535	123.777	-	-	150.000	42.374	21.253	928.939
LOS REARTES	1.234.916	245.431	-	60.000	-	88.461	44.368	1.673.177
LUTTI	474.167	106.371	-	-	-	33.966	17.036	631.541
SAN IGNACIO	531.419	116.569	-	-	-	38.067	19.093	705.149
SEGUNDA USINA	401.169	110.417	-	-	-	28.737	14.413	554.736
VILLA AMANCAY	660.240	149.267	-	260.000	-	47.295	23.721	1.140.523
VILLA C.PAR. LOS REARTES	918.594	174.327	-	-	-	65.802	33.003	1.191.726
VILLA QUILLINZO	384.709	97.934	-	-	-	27.558	-	510.201
TOTAL GENERAL	65.555.133	6.946.464	-	1.854.700	550.000	4.695.936	1.897.282	81.499.513

Departamento Colón

Departamento	Coparticipación	FoFinDes	A.T.N	Fdo. Emerg. Y Deseq.	P.A.M.	Fondo Federal Solidario	Fasamu	Total
MUNICIPIO								
AGUA DE ORO	3.816.172	303.076	-	280.000	-	273.365	137.108	4.809.721
COLONIA CAROYA	16.592.604	1.037.596	-	200.000	509.890	1.188.584	596.141	20.124.816
COLONIA TIROLESA	6.208.782	462.972	-	120.000	-	444.756	223.070	7.459.580
ESTACION GENERAL PAZ	3.880.768	340.124	-	184.000	547.745	277.993	139.429	5.370.059
ESTACION JUAREZ CELMAN	10.918.473	1.392.157	-	281.500	189.759	782.127	392.280	13.956.297
JESUS MARIA	24.542.488	1.800.165	-	500.000	-	1.758.061	881.766	29.482.481
LA CALERA	24.498.213	1.457.148	-	590.000	-	1.754.890	880.175	29.180.426
LA GRANJA	4.433.021	479.627	-	340.000	371.565	317.552	159.270	6.101.035
MALVINAS ARGENTINAS	11.440.961	1.623.394	-	214.000	-	819.555	411.053	14.508.962
MENDIOLAZA	8.242.868	899.682	-	565.000	-	590.465	296.151	10.594.165
RIO CEBALLOS	16.205.088	1.193.671	-	175.000	550.000	1.160.825	582.219	19.866.803
SALDAN	9.799.114	352.456	-	100.000	-	701.944	352.064	11.305.577
SALSIPUEDES	8.853.907	605.203	-	105.000	200.000	634.235	318.104	10.716.450
UNQUILLO	14.789.997	1.081.450	-	211.000	-	1.059.457	531.377	17.673.282
VILLA ALLENDE	22.287.055	3.176.978	-	220.000	-	1.596.497	800.733	28.081.262
COMUNA								
COLONIA VICENTE AGUERO	567.185	141.398	-	41.000	-	40.629	20.378	810.590
EL MANZANO	1.192.599	276.459	-	130.000	-	85.430	-	1.684.488
MI GRANJA	1.160.598	196.839	-	30.000	150.000	83.138	41.698	1.662.273
TINOCO	646.188	113.925	-	160.000	-	46.289	23.216	989.619
VILLA CERRO AZUL	470.485	111.622	-	204.000	-	33.702	16.904	836.713
TOTAL GENERAL	190.546.567	17.045.941	-	4.650.500	2.518.959	13.649.495	6.803.137	235.214.599

Departamento Cruz del Eje

Departamento	Coparticipación	FoFinDes	A.T.N	Fdo. Emerg. Y Deseq.	P.A.M.	Fondo Federal Solidario	Fasamu	Total
MUNICIPIO								
CRUZ DEL EJE	25.185.982	1.097.355	-	60.000	-	1.804.157	-	28.147.494
EL BRETE	3.805.869	319.077	-	108.000	-	272.627	136.738	4.642.311
SAN MARCOS SIERRAS	3.859.246	288.211	-	-	-	276.451	138.656	4.562.562
SERREZUELA	4.487.771	705.619	-	80.000	-	321.474	161.237	5.756.102
VILLA DE SOTO	9.060.115	2.202.488	-	220.000	-	649.007	325.513	12.457.122
COMUNA								
ALTO DE LOS QUEBRACHOS	430.411	130.095	-	-	-	30.832	-	591.338
BAÑADO DE SOTO	918.547	122.900	-	351.000	-	65.799	33.002	1.491.247
CRUZ DE CAÑA	548.360	109.774	-	42.000	-	39.281	19.702	759.116
GUANACO MUERTO	815.520	144.838	-	30.000	-	58.418	-	1.048.776
LA BATEA	483.701	107.439	-	60.000	-	34.649	17.378	703.168
LA HIGUERA	679.655	247.632	-	70.000	-	48.686	24.419	1.070.391
LAS CAÑADAS	478.728	92.334	-	30.000	-	34.293	17.200	652.555
LAS PLAYAS	678.386	235.284	-	159.100	-	48.595	24.373	1.145.738
LOS CHAÑARITOS (C.D.EJE)	803.891	186.557	-	60.000	-	57.585	28.882	1.136.915
MEDIA NARANJA	1.101.864	258.120	-	-	-	78.930	39.588	1.478.502
PASO VIEJO	1.205.602	177.024	-	12.000	-	86.361	43.315	1.524.302
TUCLAME	870.942	196.446	-	90.000	-	62.388	-	1.219.776
TOTAL GENERAL	55.414.589	6.621.191	-	1.372.100	-	3.969.534	1.010.002	68.387.417

Departamento General Roca

Departamento	Coparticipación	FoFinDes	A.T.N	Fdo. Emerg. Y Deseq.	P.A.M.	Fondo Federal Solidario	Fasamu	Total
MUNICIPIO								
BUCHARDO	3.833.774	530.469	-	293.000	-	274.626	137.740	5.069.610
DEL CAMPILLO	5.226.255	576.057	-	145.000	-	374.374	187.770	6.509.456
HUINCA RENANCO	9.321.645	579.102	-	-	-	667.741	334.909	10.903.397
ITALO	3.300.553	452.735	-	-	-	236.430	118.583	4.108.300
JOVITA	6.317.739	827.574	-	110.000	500.000	452.561	226.985	8.434.859
MATTALDI	3.788.583	495.624	-	50.000	-	271.389	136.117	4.741.712
VILLA HUIDOBRO	6.917.272	875.341	-	145.000	-	495.508	248.525	8.681.645
VILLA VALERIA	4.661.008	470.269	-	70.000	-	333.884	167.461	5.702.622
COMUNA								
NICOLAS BRUZZONE	496.064	138.052	-	15.000	-	35.535	-	684.651
ONAGOITY	388.439	101.855	-	20.000	-	27.825	-	538.119
PINCEN	568.561	140.405	-	-	-	40.728	20.427	770.122
RANQUELES	370.501	104.027	-	6.500	-	26.540	19.279	526.848
VILLA SARMIENTO	621.626	161.038	-	245.000	-	44.529	22.334	1.094.527
TOTAL GENERAL	45.812.020	5.452.548	-	1.099.500	500.000	3.281.670	1.620.130	57.765.868

Departamento General San Martín

Departamento	Coparticipación	FoFinDes	A.T.N	Fdo. Emerg. Y Deseq.	P.A.M.	Fondo Federal Solidario	Fasamu	Total
MUNICIPIO								
ARROYO ALGODON	2.860.548	250.219	-	-	-	204.911	102.774	3.418.452
ARROYO CABRAL	4.547.959	398.561	-	130.000	-	325.786	163.400	5.565.705
AUSONIA	3.094.574	267.616	-	185.000	500.000	221.675	111.182	4.380.048
CHAZON	3.133.956	286.374	-	90.000	-	224.496	112.597	3.847.422
ETRURIA	5.402.268	644.745	-	-	-	386.983	194.093	6.628.089
LA LAGUNA	3.383.895	384.720	-	-	250.000	242.400	121.577	4.382.592
LA PALESTINA	2.742.404	241.198	-	30.000	-	196.448	98.529	3.308.580
LA PLAYOSA	4.375.294	478.832	-	120.000	150.000	313.417	157.196	5.594.740
LUCA	2.734.076	245.351	-	70.000	-	195.851	98.230	3.343.508
PASCO	3.211.201	290.383	-	-	-	230.029	115.373	3.846.986
SILVIO PELLICO	2.614.415	344.332	-	60.000	200.000	187.279	93.931	3.499.958
TICINO	3.974.642	326.323	-	120.000	662.140	284.717	142.801	5.510.623
TIO PUJO	4.394.212	368.993	-	150.000	500.000	314.772	157.876	5.885.853
VILLA MARIA	60.787.955	3.710.398	-	-	-	4.354.447	2.183.998	71.036.798
VILLA NUEVA	16.331.875	1.754.196	-	30.000	-	1.169.907	586.774	19.872.753
TOTAL GENERAL	123.589.275	9.992.240	-	985.000	2.262.140	8.853.117	4.440.333	150.122.106

Departamento Ischilín

Departamento	Coparticipación	FoFinDes	A.T.N	Fdo. Emerg. Y Deseq.	P.A.M.	Fondo Federal Solidario	Fasamu	Total
MUNICIPIO								
DEAN FUNES	18.577.234	1.478.212	-	3.000	-	1.330.750	667.446	22.056.642
QUILINO	6.451.595	1.998.508	-	174.000	-	462.150	231.794	9.318.046
COMUNA								
AVELLANEDA	646.978	162.270	-	40.000	238.900	46.345	-	1.134.492
CAÑADA DE RIO PINTO	478.625	121.982	-	58.000	100.000	34.286	-	792.893
CHUÑA	762.317	166.298	-	60.000	-	54.607	39.667	1.082.890
COPACABANA	445.671	202.141	-	70.000	-	31.925	-	749.737
LOS POZOS	419.881	95.527	-	-	-	30.077	15.086	560.571
OLIVARES DE SAN NICOLAS	883.389	208.897	-	115.000	-	63.280	31.739	1.302.305
VILLA GUTIERREZ	568.891	117.000	-	90.000	-	40.752	20.439	837.082
TOTAL GENERAL	29.234.581	4.550.836	-	610.000	338.900	2.094.172	1.006.170	37.834.658

Departamento Juarez Celman

Departamento	Coparticipación	FoFinDes	A.T.N	Fdo. Emerg. Y Deseq.	P.A.M.	Fondo Federal Solidario	Fasamu	Total
MUNICIPIO								
ALEJANDRO	6.370.629	835.162	-	-	-	456.350	228.885	7.891.025
BENGOLEA	3.017.472	278.945	-	75.000	-	216.152	108.412	3.695.981
CARNERILLO	3.856.527	339.752	-	60.000	-	276.256	138.558	4.671.092
CHARRAS	3.117.585	279.871	-	200.000	-	223.323	112.009	3.932.788
GENERAL CABRERA	10.970.905	1.787.012	-	236.000	-	785.883	394.164	14.173.964
GENERAL DEHEZA	10.081.422	1.566.885	-	-	-	722.166	362.207	12.732.680
HUANCHILLAS	3.168.758	378.715	-	-	-	226.989	113.848	3.888.309
LA CARLOTA	11.959.729	994.527	-	268.000	-	856.716	429.691	14.508.663
LOS CISNES	2.766.817	245.978	-	-	-	198.196	99.407	3.310.399
OLAETA	2.785.163	258.083	-	130.000	-	199.511	-	3.372.756
REDUCCION	3.528.684	593.508	-	60.000	-	252.772	-	4.434.963
SANTA EUFEMIA	4.191.983	445.004	-	158.000	150.000	300.286	150.610	5.395.883
UCACHA	6.304.917	1.100.186	-	-	-	451.643	226.524	8.083.269
COMUNA								
ASSUNTA	378.972	104.398	-	-	-	27.147	19.720	530.237
EL RASTREADOR	385.565	104.230	-	-	-	27.619	20.063	537.477
PACHECO DE MELO	370.181	92.269	-	82.400	-	26.517	-	571.367
PASO DEL DURAZNO	436.139	94.966	-	15.000	-	31.242	-	577.347
TOTAL GENERAL	73.691.447	9.499.489	-	1.284.400	150.000	5.278.767	2.404.096	92.308.200

Departamento Marcos Juarez

Departamento	Coparticipación	FoFinDes	A.T.N	Fdo. Emerg. Y Deseq.	P.A.M.	Fondo Federal Solidario	Fasamu	Total
MUNICIPIO								
ALEJO LEDESMA	4.842.231	481.973	-	220.000	300.000	346.865	173.972	6.365.042
ARIAS	7.791.186	1.618.608	-	50.000	-	558.109	279.923	10.297.826
CAMILO ALDAO	6.195.846	858.793	-	166.000	-	443.829	222.605	7.887.073
CAP. GRAL. B. O'HIGGINS	2.659.521	236.530	-	25.000	-	190.510	95.552	3.207.112
CAVANAGH	3.259.626	477.797	-	-	-	233.498	-	3.970.921
COLONIA ITALIANA	2.898.212	251.193	-	120.000	-	207.609	104.127	3.581.141
CORRAL DE BUSTOS	10.060.701	765.193	-	100.000	-	720.682	361.462	12.008.038
CRUZ ALTA	7.635.550	955.542	-	150.000	-	546.960	274.331	9.562.384
GENERAL BALDISSERA	4.086.460	661.288	-	100.000	340.000	292.727	146.819	5.627.294
GENERAL ROCA	4.322.175	683.714	-	15.000	-	309.612	155.288	5.485.789
GUATIMOZIN	4.260.070	406.587	-	120.000	340.000	305.163	153.056	5.584.876
INRIVILLE	5.302.413	676.792	-	-	-	379.830	190.506	6.549.540
ISLA VERDE	5.637.640	809.721	-	480.500	-	403.843	202.550	7.534.254
LEONES	10.310.612	1.208.139	-	-	-	738.584	370.441	12.627.776
LOS SURGENTES	4.516.735	497.726	-	773.000	340.000	323.549	162.278	6.613.287
MARCOS JUAREZ	22.271.027	1.411.857	-	-	-	1.595.349	800.157	26.078.390
MONTE BUEY	7.130.463	651.246	-	120.000	-	510.779	256.184	8.668.673
SAIRA	2.925.144	268.083	-	60.000	-	209.538	105.095	3.567.860
COMUNA								
COLONIA BARGE	450.860	130.370	-	118.000	300.000	32.297	16.199	1.047.725
SALADILLO	450.860	115.383	-	20.000	-	32.297	23.460	642.000
VILLA ELISA	336.087	92.269	-	50.000	-	24.075	12.075	514.505
TOTAL GENERAL	117.343.419	13.258.802	-	2.687.500	1.620.000	8.405.706	4.106.081	147.421.507

Departamento Minas

Departamento	Coparticipación	FoFinDes	A.T.N	Fdo. Emerg. Y Deseq.	P.A.M.	Fondo Federal Solidario	Fasamu	Total
MUNICIPIO								
SAN CARLOS MINAS	3.794.965	976.059	-	43.000	-	271.846	136.346	5.222.217
COMUNA								
CIENAGA DEL CORO	866.435	414.467	-	60.000	-	62.066	31.129	1.434.098
EL CHACHO	594.235	135.633	-	-	-	42.567	21.350	793.784
ESTANCIA DE GUADALUPE	730.641	146.093	-	50.000	100.000	52.338	26.251	1.105.322
GUASAPAMPA	633.322	122.182	-	45.000	50.000	45.367	22.754	918.625
LA PLAYA	588.651	143.106	-	-	-	42.167	21.149	795.073
TALAINI	496.120	128.587	-	35.000	-	35.539	17.825	713.070
TOSNO	541.467	119.407	-	189.000	80.000	38.787	19.454	988.115
TOTAL GENERAL	8.245.836	2.185.534	-	422.000	230.000	590.677	296.257	11.970.304

Departamento Pocho

Departamento	Coparticipación	FoFinDes	A.T.N	Fdo. Emerg. Y Deseq.	P.A.M.	Fondo Federal Solidario	Fasamu	Total
MUNICIPIO								
SALSACATE	4.190.666	860.574	-	280.000	-	300.192	218.060	5.849.492
COMUNA								
CHANCANI	809.316	307.237	-	480.000	-	57.974	42.112	1.696.640
LAS PALMAS	493.589	162.736	-	105.000	194.800	35.357	-	991.482
LOS TALARES	421.335	98.992	-	130.000	280.000	30.182	21.924	982.433
SAN GERONIMO	729.278	124.788	-	-	161.190	52.241	-	1.067.497
TALA CAÑADA	699.525	237.840	-	-	-	50.109	-	987.474
VILLA DE POCHO	628.351	300.284	-	253.000	-	45.011	-	1.226.645
TOTAL GENERAL	7.972.059	2.092.452	-	1.248.000	635.990	571.066	282.096	12.801.663

Departamento Pte. Roque Saenz Peña

Departamento	Coparticipación	FoFinDes	A.T.N	Fdo. Emerg. Y Deseq.	P.A.M.	Fondo Federal Solidario	Fasamu	Total
MUNICIPIO								
GENERAL LEVALLE	6.816.615	1.186.302	-	129.600	-	488.297	244.908	8.865.723
LA CESIRA	3.329.202	295.107	-	-	-	238.482	119.612	3.982.403
LABOULAYE	18.373.345	2.033.759	-	411.000	-	1.316.145	660.120	22.794.369
MELO	3.291.738	387.540	-	-	169.800	235.798	118.266	4.203.142
ROSALES	2.746.812	248.446	-	100.000	-	196.763	-	3.292.021
SERRANO	4.791.459	749.099	-	150.000	-	343.228	172.148	6.205.934
VILLA ROSSI	2.720.252	258.428	-	115.000	-	194.861	97.734	3.386.275
COMUNA								
LEGUIZAMON	378.058	99.220	-	165.000	-	27.082	13.583	682.943
RIO BAMBA	415.479	120.033	-	30.000	-	29.762	14.927	610.202
SAN JOAQUIN	416.977	110.311	-	45.000	-	29.869	14.981	617.138
TOTAL GENERAL	43.279.937	5.488.244	-	1.145.600	169.800	3.100.288	1.456.280	54.640.149

Departamento Punilla

Departamento	Coparticipación	FoFinDes	A.T.N	Fdo. Emerg. Y Deseq.	P.A.M.	Fondo Federal Solidario	Fasamu	Total
MUNICIPIO								
BIALET MASSE	6.299.765	445.723	-	-	-	451.273	226.339	7.423.101
CAPILLA DEL MONTE	9.817.917	1.831.915	-	150.000	-	703.291	352.740	12.855.862
COSQUIN	16.826.086	2.069.690	-	40.000	-	1.205.309	604.530	20.745.616
HUERTA GRANDE	6.701.649	551.212	-	100.000	-	480.062	240.778	8.073.700
LA CUMBRE	7.945.563	1.485.121	-	448.000	-	569.168	285.469	10.733.321
LA FALDA	13.277.626	2.212.495	-	80.000	-	951.121	477.040	16.998.283
LOS COCOS	3.099.068	276.559	-	-	-	221.997	111.344	3.708.967
SAN ANTONIO DE ARREDONDO	4.827.119	668.785	-	177.900	-	345.783	173.429	6.193.017
SAN ESTEBAN	2.914.354	256.401	-	-	-	208.765	104.707	3.484.227
SANTA MARIA	8.426.094	660.515	-	300.000	-	603.590	302.734	10.292.932
TANTI	6.607.832	501.702	-	70.000	-	473.341	237.407	7.890.282
VALLE HERMOSO	6.705.255	565.717	-	156.000	440.000	480.320	-	8.347.292
VILLA CARLOS PAZ	43.053.496	7.520.801	-	70.000	-	3.084.067	-	53.728.364
VILLA GIARDINO	5.852.405	571.740	-	245.000	-	419.228	210.266	7.298.639
VILLA SANTA CRUZ DEL LAGO	3.878.307	291.439	-	70.000	-	277.816	139.340	4.656.903
YCHO CRUZ	3.802.549	260.995	-	80.000	-	272.389	136.619	4.552.553
COMUNA								
CABALANGO	463.383	110.064	-	176.000	-	33.194	-	782.641
CASA GRANDE	724.841	172.885	-	-	-	51.923	-	949.648
CHARBONIER	684.032	179.165	-	223.150	-	49.000	-	1.135.346
CUESTA BLANCA	574.053	131.971	-	30.000	-	41.121	20.625	797.770
ESTANCIA VIEJA	811.994	138.573	-	70.000	-	58.166	29.173	1.107.906
MAYU SUMAJ	1.088.669	479.891	-	141.000	-	77.985	-	1.787.546
SAN ROQUE	1.013.276	141.313	-	100.000	-	72.584	36.405	1.363.578
TALA HUASI	411.506	103.943	-	-	-	29.478	-	544.927
VILLA PARQUE SIQUIMAN	1.218.707	232.000	-	70.000	-	87.300	43.786	1.651.792
TOTAL GENERAL	157.025.544	21.860.616	-	2.797.050	440.000	11.248.270	3.732.732	197.104.212

Departamento Rio Cuarto

Departamento	Coparticipación	FoFinDes	A.T.N	Fdo. Emerg. Y Deseq.	P.A.M.	Fondo Federal Solidario	Fasamu	Total
MUNICIPIO								
ACHIRAS	4.227.443	379.005	-	130.000	-	302.826	151.884	5.191.158
ADELIA MARIA	7.794.449	1.227.749	-	200.000	340.000	558.343	280.040	10.400.581
ALCIRA	6.733.445	765.256	-	150.000	-	482.339	241.920	8.372.962
ALPA CORRAL	2.975.544	250.095	-	170.000	-	213.148	106.906	3.715.692
BERROTARAN	7.348.949	1.083.397	-	185.000	-	526.430	264.034	9.407.810
BULNES	3.129.062	277.072	-	195.000	-	224.145	112.421	3.937.701
CHAJAN	2.874.944	257.568	-	50.000	-	205.942	103.291	3.491.746
CORONEL BAIGORRIA	3.470.356	304.334	-	35.000	600.000	248.593	124.683	4.782.967
CORONEL MOLDES	9.031.523	1.346.875	-	154.500	-	646.959	324.486	11.504.342
ELENA	4.553.826	578.503	-	55.600	-	326.206	163.611	5.677.745
LA CAUTIVA	2.942.774	338.455	-	150.000	-	210.801	105.728	3.747.757
LAS ACEQUIAS	3.985.260	474.437	-	-	-	285.478	143.183	4.888.358
LAS HIGUERAS	6.810.920	597.388	-	50.000	-	487.889	244.704	8.190.901
LAS VERTIENTES	2.936.792	267.036	-	100.000	-	210.372	105.513	3.619.713
MONTE DE LOS GAUCHOS	2.873.456	261.379	-	156.000	-	205.835	103.238	3.599.908
RIO CUARTO	120.247.967	9.882.612	-	-	-	8.613.768	4.320.286	143.064.634
SAMPACHO	8.173.837	857.668	-	95.500	-	585.520	293.671	10.006.195
SAN BASILIO	4.778.122	419.862	-	134.000	-	342.273	171.669	5.845.926
SANTA CATALINA	5.150.698	447.978	-	-	1.190.000	368.962	185.055	7.342.693
TOSQUITAS	2.665.559	235.004	-	40.000	-	190.943	95.769	3.227.275
VICUÑA MACKENNA	10.027.072	1.060.452	-	50.000	-	718.273	360.254	12.216.051
COMUNA								
CHUCUL	568.890	119.373	-	20.000	-	40.751	20.439	769.453
LA CAROLINA "EL POTOSI"	447.449	123.415	-	12.000	-	32.052	16.076	630.992
LAS ALBAHACAS	664.613	142.609	-	60.000	-	47.608	23.878	938.708
LAS PEÑAS SUD	441.020	121.564	-	10.000	-	31.592	15.845	620.020
MALENA	537.458	129.983	-	-	-	38.500	19.310	725.251
SUCO	538.172	145.303	-	166.000	-	38.551	19.336	907.361
VILLA EL CHACAY	446.735	93.108	-	30.000	-	32.001	16.050	617.894
WASHINGTON	711.046	173.587	-	40.000	-	50.935	25.547	1.001.115
TOTAL GENERAL	227.087.379	22.361.067	-	2.438.600	2.130.000	16.267.036	8.158.828	278.442.910

Departamento Río Primero

Departamento	Coparticipación	FoFinDes	A.T.N	Fdo. Emerg. Y Deseq.	P.A.M.	Fondo Federal Solidario	Fasamu	Total
MUNICIPIO								
LA PARA	5.390.963	982.383	-	85.000	-	386.173	193.687	7.038.207
LA PUERTA	4.170.203	360.528	-	30.000	-	298.726	149.828	5.009.284
MONTE CRISTO	10.520.568	1.177.398	-	40.000	-	753.624	377.985	12.869.575
OBISPO TREJO	4.399.564	1.813.833	-	60.000	-	315.156	158.068	6.746.621
PIQUILLIN	3.428.685	318.209	-	60.000	-	245.608	123.186	4.175.689
RIO PRIMERO	8.278.071	683.035	-	80.000	-	592.986	297.416	9.931.508
SANTA ROSA DE RIO PRIMERO	8.701.448	728.649	-	184.200	-	623.314	312.627	10.550.238
VILLA FONTANA	3.060.402	279.186	-	60.000	-	219.227	109.955	3.728.769
COMUNA								
ATAHONA	493.177	104.761	-	69.000	-	35.328	17.719	719.985
CAÑADA DE MACHADO	489.237	151.118	-	60.000	-	35.046	17.577	752.978
CAPILLA DE LOS REMEDIOS	1.067.684	238.293	-	80.000	-	76.482	55.556	1.518.015
CHALACEA	491.602	113.173	-	83.500	543.000	35.215	17.662	1.284.152
COLONIA LAS CUATRO ESQUINA	435.647	113.170	-	15.000	-	31.207	15.652	610.676
COMECHINGONES	604.296	151.733	-	20.000	-	43.288	21.711	841.028
DIEGO DE ROJAS	747.725	163.427	-	15.000	-	53.562	26.864	1.006.578
EL CRISPIN	472.688	135.732	-	80.000	100.000	33.860	16.983	839.263
ESQUINA	569.620	129.171	-	110.000	-	40.804	20.465	870.060
KILOMETRO 658	593.263	150.095	-	80.900	-	42.497	21.315	888.070
LA POSTA	524.701	135.117	-	-	-	37.586	18.852	716.256
LA QUINTA	489.237	100.456	-	21.000	-	35.046	17.577	663.316
LAS GRAMILLAS	393.880	113.991	-	15.000	-	28.215	14.151	565.237
LAS SALADAS	447.469	129.992	-	45.000	-	32.054	16.077	670.592
MAQUINISTA GALLINI	425.836	120.556	-	15.000	-	30.504	15.300	607.195
PLAZA DE MERCEDES	387.575	93.483	-	20.000	633.000	27.763	13.925	1.175.746
SAGRADA FAMILIA	378.119	100.044	-	70.000	-	27.086	-	575.249
TOTAL GENERAL	56.961.661	8.587.534	-	1.398.600	1.276.000	4.080.356	2.050.138	74.354.290

Departamento Río Seco

Departamento	Coparticipación	FoFinDes	A.T.N	Fdo. Emerg. Y Deseq.	P.A.M.	Fondo Federal Solidario	Fasamu	Total
MUNICIPIO								
SEBASTIAN EL CANO	4.392.638	1.020.953	-	80.000	-	314.660	157.819	5.966.070
VILLA DE MARIA	6.438.916	2.262.316	-	191.300	-	461.241	231.338	9.585.112
COMUNA								
CERRO COLORADO	625.733	151.586	-	160.000	-	44.823	22.481	1.004.625
CHAÑAR VIEJO	481.596	126.924	-	-	-	34.498	17.303	660.321
EUFRASIO LOZA	559.962	129.952	-	20.000	-	40.112	20.118	770.144
GUTEMBERG	902.304	286.951	-	120.000	397.500	64.635	-	1.771.389
LA RINCONADA	716.697	126.705	-	-	-	51.339	25.750	920.491
LOS HOYOS	534.390	145.746	-	-	-	38.280	19.200	737.616
PUESTO DE CASTRO	413.952	103.125	-	20.000	291.600	29.653	14.873	873.202
RAYO CORTADO	885.806	195.721	-	75.000	366.800	63.453	-	1.586.780
SANTA ELENA	565.737	139.903	-	-	-	40.526	-	746.165
VILLA CANDELARIA NORTE	807.438	220.047	-	40.000	-	57.840	42.015	1.167.340
TOTAL GENERAL	17.325.169	4.909.929	-	706.300	1.055.900	1.241.060	550.897	25.789.255

Departamento Río Segundo

Departamento	Coparticipación	FoFinDes	A.T.N	Fdo. Emerg. Y Deseq.	P.A.M.	Fondo Federal Solidario	Fasamu	Total
MUNICIPIO								
CALCHIN	3.983.657	346.152	-	147.000	150.000	285.363	143.125	5.055.298
CALCHIN OESTE	2.933.672	372.323	-	65.000	-	210.149	105.401	3.686.546
CAPILLA DEL CARMEN	2.590.890	226.605	-	80.000	-	185.594	93.086	3.176.174
CARRILOBO	3.643.880	317.716	-	188.000	-	261.023	130.918	4.541.537
COLAZO	3.487.786	318.719	-	165.000	200.000	249.842	125.310	4.546.656
COSTASACATE	3.335.441	302.459	-	290.000	-	238.929	119.836	4.286.665
LAGUNA LARGA	7.911.848	1.265.380	-	-	-	566.752	284.258	10.028.239
LAS JUNTURAS	3.593.108	322.229	-	162.000	-	257.386	129.094	4.463.816
LUQUE	6.828.979	563.258	-	20.000	-	489.183	245.353	8.146.772
MANFREDI	3.019.561	461.725	-	255.000	-	216.301	108.487	4.061.075
MATORRALES	3.085.273	279.896	-	23.000	-	221.009	110.848	3.720.026
ONCATIVO	11.774.300	2.500.699	-	355.000	-	843.433	423.029	15.896.460
PILAR	12.493.465	1.170.639	-	5.000	-	894.949	448.867	15.012.919
POZO DEL MOLLE	6.656.457	1.002.357	-	189.600	-	476.825	239.154	8.564.393
RIO SEGUNDO	16.900.327	2.493.873	-	123.000	-	1.210.628	607.197	21.335.024
SANTIAGO TEMPLE	4.339.147	361.194	-	75.000	-	310.828	155.897	5.242.066
VILLA DEL ROSARIO	13.577.078	950.088	-	304.000	-	972.572	487.799	16.291.538
COMUNA								
COLONIA VIDELA	371.131	92.272	-	191.000	300.929	26.585	13.334	995.250
IMPIRA	434.132	138.458	-	45.000	-	31.098	-	648.688
LOS CHAÑARITOS	504.292	97.457	-	94.000	-	36.124	18.118	749.991
RINCON	748.420	156.075	-	180.000	250.000	53.612	26.889	1.414.996
TOTAL GENERAL	112.212.842	13.739.572	-	2.956.600	900.929	8.038.185	4.016.002	141.864.130

Departamento San Alberto

Departamento	Coparticipación	FoFinDes	A.T.N	Fdo. Emerg. Y Deseq.	P.A.M.	Fondo Federal Solidario	Fasamu	Total
MUNICIPIO								
MINA CLAVERO	9.502.610	1.349.757	-	197.500	700.000	680.704	341.411	12.771.982
NONO	3.975.615	302.204	-	106.000	1.052.572	284.787	142.836	5.864.014
SAN PEDRO	6.071.721	506.563	-	425.000	-	434.938	218.146	7.656.368
VILLA CURA BROCHERO	6.772.369	529.782	-	1.090.000	-	485.128	243.319	9.120.597
VILLA SARMIENTO	6.195.703	522.097	-	-	-	443.819	222.600	7.384.219
COMUNA								
AMBUL	1.011.997	218.939	-	255.000	50.000	72.493	36.359	1.644.788
ARROYO LOS PATOS	802.374	155.220	-	125.000	-	57.477	41.751	1.181.822
LAS CALLES	873.971	165.178	-	-	-	62.605	31.400	1.133.154
LAS RABONAS	856.994	211.288	-	-	-	61.389	30.790	1.160.462
PANAHOLMA	772.850	119.054	-	85.000	-	55.362	27.767	1.060.033
SAN LORENZO	1.076.950	217.413	-	10.000	-	77.146	38.693	1.420.201
SAN VICENTE	1.589.197	444.815	-	-	-	113.840	57.097	2.204.948
SAUCE ARRIBA	930.805	189.862	-	-	-	66.677	33.442	1.220.786
TOTAL GENERAL	40.433.153	4.932.173	-	2.293.500	1.802.572	2.896.363	1.465.611	53.823.374

Departamento San Javier

Departamento	Coparticipación	FoFinDes	A.T.N	Fdo. Emerg. Y Deseq.	P.A.M.	Fondo Federal Solidario	Fasamu	Total
MUNICIPIO								
LA PAZ	4.767.046	1.365.848	-	113.000	-	341.480	171.271	6.758.644
LAS TAPIAS	3.770.810	385.086	-	305.000	200.000	270.116	135.478	5.066.490
LOS CERRILLOS	4.124.325	486.360	-	215.000	-	295.439	148.179	5.269.303
SAN JAVIER Y YACANTO	3.502.582	388.109	-	455.000	-	250.902	125.841	4.722.435
SAN JOSE	3.968.889	579.524	-	75.000	-	284.305	142.595	5.050.313
VILLA DE LAS ROSAS	5.255.047	694.711	-	120.000	-	376.437	188.804	6.634.998
VILLA DOLORES	25.080.117	1.428.182	-	100.000	-	1.796.574	-	28.404.873
COMUNA								
CONLARA	633.475	170.330	-	37.000	-	45.378	22.760	908.943
LA POBLACION	682.683	169.042	-	25.000	-	48.903	24.528	950.155
LOS HORNILLOS	1.118.621	312.672	-	123.000	-	80.131	40.190	1.674.613
LUYABA	1.417.333	260.046	-	20.000	-	101.528	50.922	1.849.829
TOTAL GENERAL	54.320.926	6.239.910	-	1.588.000	200.000	3.891.191	1.050.568	67.290.596

Departamento San Justo

Departamento	Coparticipación	FoFinDes	A.T.N	Fdo. Emerg. Y Deseq.	P.A.M.	Fondo Federal Solidario	Fasamu	Total
MUNICIPIO								
ALICIA	4.798.528	408.678	-	90.000	-	343.735	172.402	5.813.343
ALTOS DE CHIPION	3.693.421	308.909	-	25.000	250.000	264.572	132.698	4.674.600
ARROYITO	19.116.122	3.760.899	-	150.000	-	1.369.352	686.807	25.083.180
BALNEARIA	7.102.845	1.818.593	-	40.000	-	508.801	255.192	9.725.430
BRINCKMAN	10.119.487	998.540	-	43.500	610.000	724.893	363.574	12.859.995
COLONIA MARINA	3.201.842	274.152	-	30.000	-	229.359	115.036	3.850.390
COLONIA PROSPERIDAD	2.587.570	233.566	-	35.000	-	185.356	92.967	3.134.458
COLONIA SAN BARTOLOME	3.293.684	283.155	-	50.000	150.000	235.938	118.336	4.131.113
COLONIA VIGNAUD	3.025.113	260.869	-	130.000	230.000	216.699	108.687	3.971.369
DEVOTO	6.990.969	2.269.654	-	200.000	-	500.787	251.173	10.212.582
EL ARAÑADO	3.658.705	474.254	-	60.000	-	262.085	131.450	4.586.495
EL FORTIN	3.388.588	278.949	-	162.000	-	242.736	121.746	4.194.019
EL TIO	3.706.557	360.818	-	240.000	-	265.513	133.170	4.706.058
FREYRE	7.416.950	618.031	-	70.000	-	531.301	266.477	8.902.760
LA FRANCIA	5.289.334	1.294.666	-	130.000	-	378.893	190.036	7.282.929
LA PAQUITA	3.005.051	280.130	-	90.000	-	215.262	107.966	3.698.408
LA TORDILLA	3.286.730	287.362	-	100.000	-	235.440	118.086	4.027.617
LAS VARAS	3.322.991	364.565	-	70.000	-	238.037	119.389	4.114.982
LAS VARILLAS	14.975.884	2.551.808	-	240.000	-	1.072.773	538.056	19.378.521
LASPIUR	4.182.681	384.917	-	74.000	-	299.620	150.276	5.091.494
MARULL	3.688.784	327.062	-	90.000	-	264.240	132.531	4.502.618
MIRAMAR	4.010.589	363.516	-	36.000	-	287.292	144.093	4.841.490
MORTEROS	15.226.682	5.996.296	-	0	-	1.090.739	547.066	22.860.783
PORTEÑA	6.579.641	537.818	-	98.000	-	471.322	236.394	7.923.175
QUEBRACHO HERRADO	2.590.661	237.993	-	60.000	-	185.578	93.078	3.167.309
SACANTA	4.614.844	412.294	-	50.000	-	330.577	165.803	5.573.518
SAN FRANCISCO	49.679.101	3.055.260	-	0	-	3.558.682	1.784.878	58.077.921
SEEBER	2.893.146	250.317	-	365.000	150.000	207.246	103.945	3.969.654
TRANSITO	4.659.606	397.904	-	30.000	-	333.783	167.411	5.588.705
VILLA CONCEPCION DEL TIO	3.658.705	327.210	-	143.700	400.000	262.085	131.450	4.923.150
COMUNA								
COLONIA ANITA	330.014	92.275	-	-	343.732	23.640	11.857	801.517
COLONIA ITURRASPE	339.631	95.153	-	-	180.000	24.329	12.202	651.315
COLONIA LAS PICHANAS	517.184	109.814	-	40.000	-	37.048	18.581	722.627
COLONIA SAN PEDRO	413.611	96.027	-	-	-	29.628	14.860	554.126
COLONIA VALTELINA	463.178	115.577	-	-	-	33.179	16.641	628.575
PLAZA LUXARDO	478.714	149.439	-	-	-	34.292	0	662.445
TORO PUJIO	560.832	117.672	-	-	-	40.174	20.150	738.827
VILLA SAN ESTEBAN	369.963	104.580	-	-	-	26.502	0	501.044
TOTAL GENERAL	217.237.937	30.298.721	-	2.942.200	2.313.732	15.561.488	7.774.465	276.128.542

Departamento Santa María

Departamento	Coparticipación	FoFinDes	A.T.N	Fdo. Emerg. Y Deseq.	P.A.M.	Fondo Federal Solidario	Fasamu	Total
MUNICIPIO								
ALTA GRACIA	37.998.561	2.336.418	-	305.000	-	2.721.965	1.365.218	44.727.162
ANISACATE	4.645.124	430.734	-	-	-	332.746	166.891	5.575.494
BOWER	3.878.392	174.327	-	-	-	277.822	139.343	4.469.885
DESPEÑADEROS	7.193.828	815.805	-	50.000	-	515.318	258.461	8.833.412
LOZADA	3.172.564	262.597	-	-	-	227.261	113.984	3.776.407
MALAGUEÑO	11.994.989	1.822.406	-	100.000	-	859.242	430.958	15.207.594
MONTE RALO	2.735.936	240.668	-	110.000	-	195.984	-	3.282.588
TOLEDO	5.266.438	371.804	-	153.000	300.000	377.253	189.213	6.657.708
VILLA PARQUE SANTA ANA	4.223.293	447.722	-	50.000	-	302.529	-	5.023.544
COMUNA								
DIQUE CHICO	497.727	92.272	-	25.000	-	35.654	17.882	668.535
FALDA DEL CARMEN	1.040.059	226.715	-	90.000	-	74.503	37.367	1.468.644
LA PAISANITA	405.027	116.754	-	60.000	-	29.013	-	610.794
LA RANCHERITA	407.947	92.269	-	20.000	-	29.223	14.657	564.095
LA SERRANITA	613.055	134.215	-	20.000	-	43.915	-	811.185
LOS CEDROS	1.071.446	186.604	-	30.000	-	76.751	38.495	1.403.296
POTRERO DE GARAY	1.013.782	159.977	-	-	-	72.621	36.423	1.282.803
RAFAEL GARCIA	700.645	181.934	-	-	-	50.190	25.173	957.941
SAN CLEMENTE	437.873	119.001	-	20.000	-	31.366	15.732	623.973
VALLE DE ANISACATE	582.398	115.196	-	300.000	-	41.719	-	1.039.313
VILLA CIUDAD DE AMERICA	893.345	192.909	-	190.000	100.000	63.993	32.096	1.472.344
VILLA DEL PRADO	1.305.751	184.181	-	40.000	-	93.535	46.913	1.670.380
VILLA LA BOLSA	927.651	177.267	-	-	-	66.451	33.329	1.204.698
VILLA LOS AROMOS	908.673	167.931	-	-	-	65.091	32.647	1.174.342
VILLA SAN ISIDRO	1.122.540	174.673	-	40.000	-	80.411	40.331	1.457.955
TOTAL GENERAL	93.037.044	9.224.377	-	1.603.000	400.000	6.664.558	3.035.114	113.964.092

Departamento Sobremonte

Departamento	Coparticipación	FoFinDes	A.T.N	Fdo. Emerg. Y Deseq.	P.A.M.	Fondo Federal Solidario	Fasamu	Total
MUNICIPIO								
SAN FRANCISCO DEL CHAÑAR	4.814.298	1.916.202	-	172.800	-	344.864	172.969	7.421.132
COMUNA								
CAMINIAGA	566.495	164.912	-	25.000	-	40.580	20.353	817.340
CHUÑA HUASI	522.829	103.649	-	112.000	595.364	37.452	18.784	1.390.079
POZO NUEVO	808.276	174.077	-	30.000	-	57.900	-	1.070.253
TOTAL GENERAL	6.711.898	2.358.840	-	339.800	595.364	480.796	212.106	10.698.804

Departamento Tercero Arriba

Departamento	Coparticipación	FoFinDes	A.T.N	Fdo. Emerg. Y Deseq.	P.A.M.	Fondo Federal Solidario	Fasamu	Total
MUNICIPIO								
ALMAFUERTE	10.590.258	917.185	-	141.700	597.345	758.616	380.488	13.385.593
COLONIA ALMADA	2.690.488	398.078	-	230.000	-	192.729	96.664	3.607.959
CORRALITO	3.718.492	480.271	-	158.000	911.733	266.368	133.599	5.668.463
DALMACIO VELEZ	3.537.928	303.883	-	-	-	253.434	127.111	4.222.356
HERNANDO	10.362.557	1.193.935	-	340.000	-	742.305	372.307	13.011.104
JAMES CRAIK	6.030.193	994.854	-	260.000	250.000	431.963	216.654	8.183.664
LAS PERDICES	6.137.060	292.846	-	120.000	-	439.618	220.493	7.210.018
LOS ZORROS	2.853.336	255.681	-	30.000	-	204.394	102.515	3.445.926
OLIVA	11.640.358	962.640	-	-	-	833.838	418.216	13.855.053
PAMPAYASTA SUD	3.218.843	281.107	-	50.000	-	230.577	115.647	3.896.174
RIO TERCERO	36.397.182	2.508.416	-	-	-	2.607.253	1.307.683	42.820.534
TANCACHA	6.449.506	711.574	-	208.000	-	462.000	231.719	8.062.798
VILLA ASCASUBI	4.094.302	1.124.754	-	-	-	293.289	147.101	5.659.445
COMUNA								
GENERAL FOTHERINGHAM	583.060	218.091	-	-	-	41.767	20.948	863.867
LAS ISLETILLAS	515.241	124.052	-	168.000	250.000	36.908	18.512	1.112.713
PAMPAYASTA NORTE	384.549	100.119	-	133.000	400.000	27.547	13.816	1.059.031
PUNTA DEL AGUA	436.120	205.463	-	234.175	407.513	31.241	15.669	1.330.180
TOTAL GENERAL	109.639.473	11.072.950	-	2.072.875	2.816.591	7.853.846	3.939.143	137.394.877

Departamento Totoral

Departamento	Coparticipación	FoFinDes	A.T.N	Fdo. Emerg. Y Deseq.	P.A.M.	Fondo Federal Solidario	Fasamu	Total
MUNICIPIO								
CAÑADA DE LUQUE	3.307.365	280.260	-	-	-	236.918	118.827	3.943.370
LAS PEÑAS	3.662.225	315.490	-	110.000	-	262.338	131.577	4.481.630
SARMIENTO	3.406.133	276.888	-	40.000	-	243.993	122.376	4.089.390
SINSACATE	3.395.486	279.698	-	257.000	-	243.230	121.994	4.297.408
VILLA DEL TOTORAL	9.142.626	1.442.582	-	-	-	654.917	475.733	11.715.858
COMUNA								
CANDELARIA SUD	530.905	132.280	-	30.000	-	38.031	19.074	750.290
CAPILLA DE SITON	669.890	235.621	-	60.000	-	47.986	24.068	1.037.565
LA PAMPA	862.625	196.970	-	63.000	-	61.793	-	1.184.388
LOS MISTOLES	449.511	115.121	-	-	-	32.200	-	596.832
SIMBOLAR	611.532	137.718	-	8.000	393.120	43.806	21.971	1.216.147
TOTAL GENERAL	26.038.298	3.412.628	-	568.000	393.120	1.865.211	1.035.620	33.312.877

Departamento Tulumba

Departamento	Coparticipación	FoFinDes	A.T.N	Fdo. Emerg. Y Deseq.	P.A.M.	Fondo Federal Solidario	Fasamu	Total
MUNICIPIO								
LAS ARRIAS	3.394.456	779.849	-	230.000	594.300	243.156	176.629	5.418.390
LUCIO V. MANSILLA	3.093.401	499.604	-	-	-	221.591	111.140	3.925.736
SAN JOSE DE LA DORMIDA	6.394.183	412.880	-	10.000	407.150	458.037	229.731	7.911.981
SAN JOSE DE LAS SALINAS	3.026.888	273.478	-	-	-	216.826	-	3.517.192
SAN PEDRO NORTE	3.172.478	288.633	-	-	-	227.255	-	3.688.367
VILLA TULUMBA	3.764.685	669.448	-	471.500	838.660	269.677	135.258	6.149.228
COMUNA								
CHURQUI CAÑADA	469.060	101.618	-	3.000	-	33.600	24.407	631.686
EL RODEO	597.424	115.346	-	65.000	-	42.795	21.464	842.030
ROSARIO DEL SALADILLO	579.333	166.448	-	34.000	396.450	41.500	-	1.217.730
TOTAL GENERAL	24.491.908	3.307.303	-	813.500	2.236.560	1.754.438	698.630	33.302.339

Departamento Unión

Departamento	Coparticipación	FoFinDes	A.T.N	Fdo. Emerg. Y Deseq.	P.A.M.	Fondo Federal Solidario	Fasamu	Total
MUNICIPIO								
ALTO ALEGRE	3.067.557	258.673	-	-	-	219.739	-	3.545.970
BALLESTEROS	5.253.616	559.422	-	229.000	-	376.334	188.753	6.607.125
BALLESTEROS SUR	2.761.580	247.353	-	214.000	-	197.821	99.218	3.519.973
BELL VILLE	27.748.252	1.929.918	-	299.000	-	1.987.701	996.943	32.961.814
BENJAMIN GOULD	2.867.646	268.678	-	-	-	205.419	103.029	3.444.772
CANALS	9.171.733	1.847.702	-	45.200	340.000	657.002	329.523	12.391.160
CHILIBROSTE	2.758.517	253.707	-	41.000	-	197.602	99.108	3.349.935
CINTRA	3.345.286	290.223	-	138.000	-	239.634	174.071	4.187.214
COLONIA BISMARCK	2.621.942	240.123	-	-	-	187.819	94.202	3.144.086
IDIAZABAL	3.541.391	321.115	-	-	-	253.682	127.236	4.243.423
JUSTINIANO POSSE	8.536.882	1.078.765	-	160.000	-	611.526	306.714	10.693.888
LABORDE	6.889.511	1.061.435	-	120.000	250.000	493.519	247.527	9.061.992
MONTE LEÑA	2.695.181	235.230	-	59.000	-	193.065	96.833	3.279.309
MONTE MAIZ	8.024.898	1.084.289	-	190.000	-	574.851	288.320	10.162.357
MORRISON	4.830.897	440.082	-	-	-	346.053	173.565	5.790.598
NOETINGER	6.097.107	917.190	-	100.000	-	436.756	219.058	7.770.111
ORDOÑEZ	4.342.553	501.257	-	157.400	-	311.072	156.020	5.468.301
PASCANAS	4.456.232	397.359	-	-	-	319.215	160.104	5.332.910
PUEBLO ITALIANO	3.571.127	396.502	-	-	-	255.812	128.304	4.351.745
SAN ANTONIO DE LITIN	3.315.521	294.751	-	-	-	237.502	119.121	3.966.894
SAN MARCOS SUD	4.686.681	736.890	-	-	-	335.723	168.384	5.927.677
VIAMONTE	3.678.739	325.862	-	-	-	263.520	132.170	4.400.291
WENCESLAO ESCALANTE	3.462.028	430.597	-	-	-	247.997	124.384	4.265.005
COMUNA								
ALDEA SANTA MARIA	443.981	107.733	-	-	-	31.804	-	583.517
ANA ZUMARAN	462.116	92.275	-	84.000	-	33.103	16.603	688.096
COLONIA BREMEN	404.482	117.234	-	175.000	-	28.974	21.047	746.737
VILLA LOS PATOS	329.140	97.023	-	-	-	23.577	-	449.740
TOTAL GENERAL	129.364.595	14.531.387	-	2.011.600	590.000	9.266.823	4.570.237	160.334.641



DEL PRESUPUESTO Y SUS MODIFICACIONES.....	1
DEL PRESUPUESTO SANCIONADO ORIGINARIAMENTE	1
DE LAS RECTIFICACIONES AL PRESUPUESTO.....	3
DEL PRESUPUESTO AL 30/09/13	3
DEL RESULTADO FINANCIERO GENERAL	5
DE LO PROYECTADO Y EFECTIVAMENTE RECAUDADO.....	7
INGRESOS TOTALES	7
<i>Ingresos Corrientes</i>	7
1 - Ingresos Impositivos	7
2 - Ingresos No Impositivos	8
4 - Venta de Bienes y Servicios	9
5 - Rentas de la propiedad.....	9
6 - Transferencias Corrientes	9
<i>Ingresos de Capital</i>	10
10 – Ventas de Activos	10
11 - Recupero de Préstamos.....	10
12 – Transferencias de Capital.....	10
DE LAS FUENTES FINANCIERAS	10
DE LA EJECUCIÓN PRESUPUESTARIA DE GASTOS.....	11
ANÁLISIS GLOBAL	11
CLASIFICACIÓN DEL GASTO POR FINALIDAD	12
<i>Administración General</i>	12
Análisis porcentual del Gasto respecto de la etapa anterior	12
Composición del Gasto Ejecutado por Finalidad.....	12
<i>Rentas generales</i>	13
<i>Cuentas especiales</i>	13
<i>Recursos afectados</i>	13
CLASIFICACIÓN DEL GASTO POR FUNCIÓN.....	14
1- <i>Administración Gubernamental</i>	14
2 – <i>Servicios de Seguridad y Justicia</i>	14
3 – <i>Servicios Sociales</i>	14
4 – <i>Servicios Económicos</i>	14
5 – <i>Deuda Pública</i>	14
6 – <i>A clasificar</i>	14
POR OBJETO DEL GASTO	15
<i>Administración General</i>	15
Análisis porcentual del Gasto respecto de la etapa anterior	15
Composición del Gasto Ejecutado por Objeto.....	15
<i>Rentas Generales</i>	16

<i>Cuentas Especiales</i>	16
<i>Recursos afectados</i>	16
PARTIDAS PARCIALES	17
<i>Partida 01 – Personal</i>	17
<i>Partida 02 - Bienes De Consumo</i>	17
<i>Partida 03- Servicios No Personales</i>	17
<i>Partida 04 – Previsión Presupuestaria Corriente</i>	18
<i>Partida 05 - Intereses De Deudas</i>	18
<i>Partida 06 - Transferencias para Financiar Erogaciones Corrientes</i>	18
<i>Partida 10 - Transferencias para Financiar Erogaciones de Capital</i>	18
<i>Partida 11 - Bienes De Capital</i>	18
<i>Partida 12 - Trabajos Públicos</i>	19
<i>Partida 13 - Bienes Preexistentes</i>	19
<i>Partida 15 - Activos Financieros</i>	19
POR FINALIDAD Y OBJETO DEL GASTO	20
1 – <i>Administración Gubernamental</i>	20
2 – <i>Servicios de Seguridad y Justicia</i>	20
3 – <i>Servicios Sociales</i>	20
4 – <i>Servicios Económicos</i>	20
5 – <i>Deuda Pública</i>	21
CLASIFICACIÓN INSTITUCIONAL DEL GASTO	21
<i>Administración General</i>	21
Análisis porcentual del gasto respecto de la etapa anterior.....	21
Composición del Gasto Ejecutado a nivel Institucional.....	22
<i>Rentas Generales</i>	23
<i>Cuentas Especiales</i>	23
<i>Recursos Afectados</i>	24
POR JURISDICCIÓN	24
<i>Detalle de Partidas 20, 21, 22 y 25 por Jurisdicción:</i>	24
<i>Jurisdicción 1.01: Dependencia Inmediata del Poder Ejecutivo</i>	25
Por partida principal	25
Por programas	25
<i>Jurisdicción 1.02: Secretaría de Comunicación Pública</i>	26
Por partida principal	26
Por programas	26
<i>Jurisdicción 1.06: Secretaría de Integración Regional</i>	26
Por partida principal	26
Por programas	26
<i>Jurisdicción 1.07: Secretaría De Asistencia Y Prevención De La Trata De</i> <i>Personas</i>	27
Por partida principal	27
Por programas	27
<i>Jurisdicción 1.08: Ministerio de Planificación, Inversión y Financiamiento</i>	28
Por partida principal	28
Por programas	28
<i>Jurisdicción 1.10: Jefatura de Gabinete</i>	29



Por partida principal.....	29
Por programas	29
<i>Jurisdicción 1.15: Ministerio De Finanzas</i>	<i>30</i>
Por partida principal.....	30
Por programas	30
<i>Jurisdicción 1.20: Ministerio De Administración Y Gestión Pública</i>	<i>31</i>
Por partida principal.....	31
Por programas	31
<i>Jurisdicción 1.25: Ministerio De Agricultura, Ganadería Y Alimentos.....</i>	<i>32</i>
Por partida principal.....	32
Por programas	32
<i>Jurisdicción 1.30: Ministerio De Ciencia Y Tecnología</i>	<i>33</i>
Por partida principal.....	33
Por programas	33
<i>Jurisdicción 1.35: Ministerio de Educación.....</i>	<i>34</i>
Por partida principal.....	34
Por programas	34
<i>Jurisdicción 1.40: Ministerio de Justicia y Derechos Humanos</i>	<i>35</i>
Por partida principal.....	35
Por programas	35
<i>Jurisdicción 1.45: Ministerio de Salud.....</i>	<i>36</i>
Por partida principal.....	36
Por programas	36
<i>Jurisdicción 1.50: Ministerio de Infraestructura.....</i>	<i>37</i>
Por partida principal.....	37
Por programas	37
<i>Jurisdicción 1.55: Ministerio De Agua, Ambiente Y Energía</i>	<i>38</i>
Por partida principal.....	38
Por programas	38
<i>Jurisdicción 1.60: Ministerio De Transporte Y Servicios Públicos</i>	<i>39</i>
Por partida principal.....	39
Por programas	39
<i>Jurisdicción 1.65: Ministerio De Desarrollo Social.....</i>	<i>40</i>
Por partida principal.....	40
Por programas	40
<i>Jurisdicción 1.70: Gastos Generales de la Administración</i>	<i>41</i>
Por partida principal.....	41
Por programas	41
<i>Jurisdicción 1.75: Ministerio de Seguridad.....</i>	<i>42</i>
Por partida principal.....	42
Por programas	42
<i>Jurisdicción 180 - Ministerio De Trabajo</i>	<i>43</i>
Por partida principal.....	43
Por programas	43
<i>Jurisdicción 185 - Ministerio De Industria, Comercio Y Minería</i>	<i>44</i>
Por partida principal.....	44

Por programas	44
<i>Jurisdicción 2.0: Poder Legislativo</i>	45
Por partida principal	45
Por programas	45
<i>Jurisdicción 3.0: Poder Judicial</i>	46
Por partida principal	46
Por programas	46
<i>Jurisdicción 4.0: Defensoría del Pueblo</i>	47
Por partida principal	47
Por programas	47
<i>Jurisdicción 4.5: Defensoría De Los Derechos De Niñas, Niños Y Adolescentes</i>	48
Por partida principal	48
Por programas	48
<i>Jurisdicción 5.0: Tribunal de Cuentas</i>	49
Por partida principal	49
Por programas	49
CLASIFICACIÓN ECONÓMICA DEL GASTO	50
<i>Administración General</i>	50
Análisis porcentual del gasto respecto de la etapa anterior	50
<i>Rentas Generales</i>	50
<i>Cuentas Especiales</i>	50
<i>Recursos Afectados</i>	50
DE LA SITUACIÓN DEL TESORO.....	51
<i>De las Obligaciones del Tesoro</i>	51
ESTADO DE LA DEUDA PÚBLICA	53
DEUDA PÚBLICA CONSOLIDADA.....	53
<i>Operaciones en Pesos</i>	53
<i>Operaciones en Moneda Extranjera – Dólares Estadounidenses</i>	53
DETALLE DE PRÉSTAMOS.....	57
<i>Operaciones en Pesos</i>	57
<i>Operaciones en Moneda Extranjera – Dólares Estadounidenses</i>	57
PASIVO CONSOLIDADO.....	58
<i>Ley N° 9078</i>	58
Opción Pago en Efectivo	58
Opción Pago en TICOP	58
DE LA DISTRIBUCIÓN A MUNICIPIOS Y COMUNAS.....	59
<i>Cuadro Resumen por Departamento</i>	59
<i>Departamento Calamuchita</i>	59
<i>Departamento Colón</i>	60
<i>Departamento Cruz del Eje</i>	60
<i>Departamento General Roca</i>	60
<i>Departamento General San Martín</i>	61
<i>Departamento Ischilín</i>	61



<i>Departamento Juarez Celman</i>	61
<i>Departamento Marcos Juarez</i>	62
<i>Departamento Minas</i>	62
<i>Departamento Pocho</i>	62
<i>Departamento Pte. Roque Saenz Peña</i>	63
<i>Departamento Punilla</i>	63
<i>Departamento Rio Cuarto</i>	64
<i>Departamento Río Primero</i>	64
<i>Departamento Río Seco</i>	65
<i>Departamento Río Segundo</i>	65
<i>Departamento San Alberto</i>	65
<i>Departamento San Javier</i>	66
<i>Departamento San Justo</i>	66
<i>Departamento Santa María</i>	67
<i>Departamento Sobremonte</i>	67
<i>Departamento Tercero Arriba</i>	67
<i>Departamento Totoral</i>	68
<i>Departamento Tulumba</i>	68
<i>Departamento Unión</i>	68