

Ejecución Presupuestaria Al 31/03/13



Gobierno de la Provincia de Córdoba
Ministerio de Finanzas
Secretaría de Administración Financiera
Contaduría General de la Provincia



Del Presupuesto y sus modificaciones

Del Presupuesto sancionado originariamente

El Ejercicio Financiero se rige por la Ley de Presupuesto N° 10116 sancionada por la Honorable Asamblea Legislativa.

Por Ley de Presupuesto se autorizó Erogaciones por \$ 32.860.736.000.

Dicha suma se discriminó por Finalidades de la siguiente manera:

FINALIDAD	TOTAL
01 - Administración Gubernamental	9.396.184.800
01.01 - Legislativa	180.924.000
01.02 - Judicial	2.022.773.000
01.03 - Administración General	1.044.462.000
01.04 - Relaciones Interiores	4.768.763.800
01.05 - Administración Fiscal	1.281.583.000
01.06 - Control De La Gestión Pública	91.454.000
01.07 - Información Y Estadísticas Básicas	6.225.000
02 - Servicios De Seguridad Y Justicia	4.146.488.000
02.01 - Seguridad Interior	3.467.364.000
02.02 - Sistema Penal	584.139.000
02.03 - Administración De La Seguridad	46.937.000
02.04 - Justicia	48.048.000
03 - Servicios Sociales	16.723.004.000
03.01 - Salud	3.237.700.000
03.02 - Promoción Y Asistencia Social	789.209.000
03.04 - Educación Y Cultura	11.889.163.000
03.05 - Ciencia Y Técnica	60.059.000
03.06 - Trabajo	328.230.000
03.07 - Vivienda Y Urbanismo	418.643.000
04 - Servicios Económicos	2.584.295.000
04.01 - Energía, Combustibles Y Minería	42.692.000
04.03 - Transporte	1.276.244.000
04.05 - Agricultura, Ganadería Y Recursos Naturales Renovables	230.427.000
04.06 - Industria	65.249.000
04.07 - Comercio, Turismo Y Otros Servicios	84.915.000
04.08 - Seguros y Finanzas	143.500.000
04.09 - Administración De Los Servicios Económicos	741.268.000
05 - Deuda Pública	247.978.000
06 - A Clasificar	(237.213.800)
Total general	32.860.736.000

El Cálculo de Recursos destinado a atender las Erogaciones detalladas precedentemente se estimó en \$33.376.628.000, distribuidos según se indica:

	Presupuestado
Ingresos Corrientes	32.162.757.000
1 - Ingresos Impositivos	28.483.768.000
1 - Impuestos Provinciales	10.972.200.000
2 - Participación Federal De Impuestos	13.911.666.000
3 - Impuestos Nacionales	3.599.902.000
2 - Ingresos No Impositivos	2.690.579.000
1 - Tasas Retributivas de Servicios	818.052.000
99 - Fondos No Tributarios	1.872.527.000
4 - Venta De Bienes Y Servicios	84.489.000
1 - Venta De Servicios	79.133.000
2 - Venta De Bienes	5.356.000
5 - Rentas De La Propiedad	12.686.000
2 - Rentas Por Inversiones Financieras	12.101.000
3 - Alquileres	585.000
6 - Transferencias Corrientes	891.235.000
1 - Transferencias Corrientes De Origen Provincial	205.000.000
2 - Transferencias Corrientes De Origen Nacional	686.235.000
Ingresos de Capital	1.213.871.000
10 - Venta De Activos	35.000.000
11 - Recupero De Prestamos	212.132.000
12 - Transferencias de Capital	966.739.000
Total General	33.376.628.000

El Balance Financiero Preventivo, resultante de comparar las Erogaciones y Recursos estimados, arrojó una necesidad de Fuentes Financieras Netas de:

Concepto	Presupuesto
Fuentes Financieras	1.821.288.000
Uso del Crédito	1.337.500.000
Remanente de Ejercicios Anteriores	483.788.000
Aplicaciones Financieras	(2.337.180.000)
Amortización de la deuda	(1.381.656.000)
Otras Aplicaciones Financieras	(955.524.000)
Fuentes Financieras Netas	(515.892.000)

En virtud de lo expuesto el Balance Financiero Preventivo, quedó estimado como sigue:

BALANCE PREVENTIVO	
Ingresos	33.376.628.000
Erogaciones Netas de Economías	(32.860.736.000)
Subtotal	515.892.000
Fuentes Financieras Brutas	1.821.288.000
Aplicaciones Financieras	(2.337.180.000)
BALANCE PREVENTIVO	0

De las Rectificaciones al Presupuesto

A la fecha no hubo rectificaciones al presupuesto.

Resultado Financiero



Del Resultado Financiero General

Concepto	Presupuesto	Importe
Ingresos Corrientes	32.162.757.000	7.962.678.861
1 - Ingresos Impositivos	28.483.768.000	6.869.528.978
1 - Impuestos Provinciales	10.972.200.000	2.893.286.514
2 - Participacion Federal De Impuestos	13.911.666.000	3.267.464.424
3 - Impuestos Nacionales	3.599.902.000	708.778.040
2 - Ingresos No Impositivos	2.690.579.000	908.366.504
4 - Venta De Bienes Y Servicios	84.489.000	17.420.401
5 - Rentas De La Propiedad	12.686.000	2.598.924
6 - Transferencias Corrientes	891.235.000	164.764.054
Erogaciones Corrientes	29.666.706.000	6.759.309.478
01 - Personal	16.580.335.000	3.847.251.071
02 - Bienes De Consumo	924.725.100	233.652.609
03 - Servicios No Personales	2.670.862.900	580.265.106
04 - Previsión Presupuestaria Corriente	326.286.200	0
05 - Intereses Y Gastos Financieros	307.976.000	73.694.267
06 - Transferencias Para Erogaciones Corrientes	8.856.520.800	2.024.446.425
Ahorro Corriente	2.496.051.000	1.203.369.383
Ingresos de Capital	1.213.871.000	117.395.019
10 - Venta De Activos	35.000.000	1.000.000
11 - Recupero De Prestamos	212.132.000	28.416.842
12 - Transferencias de Capital	966.739.000	87.978.178
Erogaciones de Capital	3.194.030.000	445.922.754
10 - Transferencias Para Erogaciones De Capital	1.367.188.000	180.932.161
11 - Bienes De Capital	318.977.000	23.118.986
12 - Trabajos Públicos	2.002.039.000	212.084.504
13 - Bienes Preexistentes	29.776.000	0
15 - Activos Financieros	76.050.000	29.787.104
17 - Economías De Gestión	(600.000.000)	0
Ingresos Totales	33.376.628.000	8.080.073.880
Erogaciones Totales	32.860.736.000	7.205.232.232
Resultado Primario	823.868.000	948.535.915
Resultado Financiero	515.892.000	874.841.648
Fuentes Financieras Netas	(515.892.000)	208.227.829
Fuentes Financieras	1.821.288.000	330.562.411
20 . Uso del Crédito	1.337.500.000	0
21 . Remanentes Ejercicios Anteriores	483.788.000	330.562.411
Aplicaciones Financieras	2.337.180.000	122.334.582
22 . Amortización De La Deuda	1.381.656.000	27.702.009
25-Otras Aplicaciones Financieras	955.524.000	94.632.573
Resultado	-	1.083.069.477

Ejecución Presupuestaria al 31/03/2013





De lo proyectado y efectivamente recaudado

Hasta el fin del período se recaudó el 24,21% del total presupuestado para el Ejercicio, correspondiendo el 98,55% a Ingresos Corrientes y el 1,45% a Ingresos de Capital.

Ingresos Totales

	Presupuestado	Recaudado
Ingresos Corrientes	32.162.757.000	7.962.678.861
1 - Ingresos Impositivos	28.483.768.000	6.869.528.978
1 - Impuestos Provinciales	10.972.200.000	2.893.286.514
2 - Participacion Federal De Impuestos	13.911.666.000	3.267.464.424
3 - Impuestos Nacionales	3.599.902.000	708.778.040
2 - Ingresos No Impositivos	2.690.579.000	908.366.504
1 - Tasas Retributivas de Servicios	818.052.000	195.616.219
99 - Fondos No Tributarios	1.872.527.000	712.750.285
4 - Venta De Bienes Y Servicios	84.489.000	17.420.401
1 - Venta De Servicios	79.133.000	16.009.089
2 - Venta De Bienes	5.356.000	1.411.311
5 - Rentas De La Propiedad	12.686.000	2.598.924
2 - Rentas Por Inversiones Financieras	12.101.000	2.598.924
3 - Alquileres	585.000	0
6 - Transferencias Corrientes	891.235.000	164.764.054
1 - Transferencias Corrientes De Origen Provincial	205.000.000	38.300.000
2 - Transferencias Corrientes De Origen Nacional	686.235.000	126.464.054
Ingresos de Capital	1.213.871.000	117.395.019
10 - Venta De Activos	35.000.000	1.000.000
11 - Recupero De Prestamos	212.132.000	28.416.842
12 - Transferencias de Capital	966.739.000	87.978.178
Total General	33.376.628.000	8.080.073.880

Ingresos Corrientes

1 - Ingresos Impositivos

	Presupuestado	Recaudado
01 - Ingresos Impositivos	28.483.768.000	6.869.528.978
01 - Impuestos Provinciales	10.972.200.000	2.893.286.514
01- Impuesto Sobre Los Ingresos Brutos	8.680.744.000	2.183.845.634
02- Impuesto Inmobiliario	923.989.000	407.314.749
03- Impuesto De Sellos	950.248.000	242.908.887
04- Impuesto A La Propiedad Automotor y otros	417.219.000	59.217.244
02 - Participacion Federal De Impuestos	13.911.666.000	3.267.464.424
01- Coparticipacion Federal De Impuestos	12.311.666.000	2.884.710.688
02- Ley 9873 - Financiamiento Educativo	1.600.000.000	382.753.736
03 - Impuestos Nacionales	3.599.902.000	708.778.040
01- Impuesto A Las Ganancias-Excedente Fondo Conurbano	1.734.260.000	339.098.124
02- Fondo Compensador De Desequilibrios Fiscales	6.000.000	1.500.000
03- Ley N° 24699 - Ganancias (Suma Fija)	38.658.000	9.664.500
04- Ley N° 24699 - Bs. Personales Distribuidos Segun Ley 23548	438.743.000	46.938.802
05- Regimen Simplif.P/Pequeños Contribuyentes - Ley N° 24977	123.543.000	28.480.421
06- Imp.A Las Ganancias - Necesidades Basicas Insatisfechas	638.653.000	145.617.856
07- Servicios Nacionales Transferidos	125.300.000	31.325.001
11- Impuesto A Los Combustibles - Obras De Vialidad Provincial	152.412.000	32.172.000
12- Impuesto A Los Combustibles - Obras De Infraestructura	83.405.000	18.357.277
13- Impuesto A Los Combustibles - Fo.Na.Vi.	258.928.000	55.624.059

2 - Ingresos No Impositivos

	Presupuestado	Recaudado
02 - Ingresos No Impositivos	2.690.579.000	908.366.504
01 - Tasas Retributivas de Servicios	818.052.000	195.616.219
01- Poder Judicial -Ley N° 8002-	109.217.000	20.679.174
02- De Transporte -Artículo 11 Y 47 Ley N° 8669-	7.005.000	1.660.889
03- Actividad Nautica -Artículo 9 Ley N° 5040-	1.100.000	129.038
04- Registro General De La Provincia -Ley N° 9342-	64.500.000	12.553.409
06- Fondo Agropecuario -Leyes 8116 Y 9138	4.000.000	28.280
07- Prestadores Privados De Seguridad -Artículo 30 Ley N° 9236-	450.000	16.980
08- Oficina Móvil Del Reg.Civil y Capacidad de las Personas -Art. 3 Ley 9138	2.700.000	1.121.406
09- Departamento De Protección De Alimentos	720.000	1.048
11- Policía de la Pcia de Córdoba- Art. 3 Ley 7386 y modif.	84.000.000	17.754.540
15- Ambiente	6.860.000	12.096
17 - Tasa Vial Provincial	517.500.000	127.741.339
99- Otras Tasas Retributivas De Servicios Nc	20.000.000	13.918.018
99 - Fondos No Tributarios	1.872.527.000	712.750.285
01- Fondos Caducos De Quiebras - Ley N° 9268 Art 6	500.000	18.241
02- Fondo Mantenimiento de la Red Firme Natural	243.539.000	108.744.853
03- Fondo Recursos Para Ablación E Implantes - Ley N° 9146 Art 1	3.675.000	20.328
06- Fondo de Consorcios Canaleros	24.581.000	10.817.682
07 - Fondo Compensador del Transporte ley 9832	20.000.000	2.009
08 - Fondo Infraestructura para Municipios y Comunas	94.454.000	43.683.443
10- Fondo De Desarrollo Industrial - Ley N° 9121 Art 8	38.000	0
11- Convenios Del Ministerio De Salud Con Organismos Varios	47.852.000	21.126.120
12- Fondo Minero - Ley N° 7059 Art 3	1.030.000	277.190
14- Fondo Prod.Químicos o Biológicos de Uso Agropecuario - Ley N° 9164 Art 48	1.980.000	53.671
15- Recursos Ley Organica Del Tribunal De Cuentas. - Ley N° 7630 Art 21,22	1.533.000	572.444
17- Fondo Para La Prevención Y Lucha Contra El Fuego - Ley N° 9147 Art 17	54.000.000	13.860.026
19- Fondo Rural para Infraestructura y Gasoductos	407.282.000	181.504.664
21- Recursos por Utilización De Aguas, Canon De Riego y Otras -Ley N° 8548 Art 9	27.000.000	6.502.269
23- Fondo Para La Asistencia E Inclusión Social - Ley 9505 Art 15	249.069.000	66.182.421
24- Fondo Para La Prevención De La Violencia Familiar - Ley 9505 Art 23	5.000.000	205.463
26- Defensa Del Consumidor	300.000	8.181
27- Producido Explotac.Term.Omnibus Cordoba	215.000	2.847.754
30- Multas En Materia Laboral - Secretaria De Trabajo - Ley N° 8015 Art 5	1.963.000	108.267
31- Multas De Transito - Ley N° 8560 Art 7,8 - Ley N° 8169	96.600.000	38.154.451
33- Otras Multas Nc	1.248.000	256.754
37- Fondo Ley 9870 Art. 109	507.241.000	171.022.914
98- Devoluc.Ejerc.Anteriores, Ingresos Eventuales Y Varios	60.000.000	40.674.678
99- Otros Fondos No Tributarios Nc	23.427.000	6.106.463

4 - Venta de Bienes y Servicios

	Presupuestado	Recaudado
04 - Venta De Bienes Y Servicios	84.489.000	17.420.401
01 - Venta De Servicios	79.133.000	16.009.089
01- Boletin Oficial	2.347.000	0
03- Restitucion Servicios Policlinico Policial - Dto.1677/73	11.400.000	1.616.681
04- Prestación De Servicios Delegación Oficial En C.A.B.A. - Dto.4262/90	86.000	16.215
99- Venta De Otros Servicios	65.300.000	14.376.193
02 - Venta De Bienes	5.356.000	1.411.311
01- Venta De Pliegos, Planos, Etc.	750.000	85.207
02- Producido Establecimientos Penitenciarios	4.606.000	1.326.104

5 - Rentas de la propiedad

	Presupuestado	Recaudado
05 - Rentas De La Propiedad	12.686.000	2.598.924
02 - Rentas Por Inversiones Financieras	12.101.000	2.598.924
03 - Alquileres	585.000	0

6 - Transferencias Corrientes

	Presupuestado	Recaudado
06 - Transferencias Corrientes	891.235.000	164.764.054
01 - Transferencias Corrientes De Origen Provincial	205.000.000	38.300.000
02- Utilidades Lotería De Córdoba S.E. - Ley N° 8665	205.000.000	38.300.000
02 - Transferencias Corrientes De Origen Nacional	686.235.000	126.464.054
05- Convenios Con El Gobierno Nacional Para Politicas Sociales	45.090.000	0
06- Servicios Nacionales Transferidos (Acta Compl.N° 6)	162.000	16.033
07- Aporte Ministerio De Salud De La Nacion-Promin	51.815.000	214.838
08- Fondo Cooperativo-Ley 7734 Y Ley 23427	2.800.000	836.414
09- Instituto Nacional De Estadísticas Y Censos	2.000.000	229.643
12- Reintegro Penitenciarios Federales Y Otros	14.910.000	0
13- Aportes Del Tesoro Nacional	2.382.000	0
14- Aporte Nacion Programa Federal - Profe	99.843.000	17.618.547
18- Fondo Incentivo Docente	263.000.000	43.550.662
99- Otras Transferencias De Organismos Nacionales	204.233.000	63.997.918

Ingresos de Capital

10 - Ventas de Activos

	Presupuestado	Recaudado
10 - Venta de Activos	35.000.000	1.000.000
01 - Ventas de Bienes de Uso	35.000.000	1.000.000
01 - Venta de Tierras y Terrenos	35.000.000	1.000.000

11 - Recupero de Préstamos

	Presupuestado	Recaudado
11 - Recupero De Prestamos	212.132.000	28.416.842
01 - Recupero De Prestamos Personas Fisicas	121.978.000	18.200.216
01 - De Prestamos Fo.Na.Vi.	121.600.000	18.117.137
99- Otros Recuperos de Prestamos Personas Físicas	378.000	83.079
02 - Recupero De Prestamos Municipios Y Comunas	58.604.000	0
01 - De Prestamos Fo.Na.Vi.	28.800.000	
05- Por refinanciación Ley 9802	29.700.000	0
06- Acuerdo Global	104.000	0
99- Otros Recuperos de Prestamos	31.550.000	10.216.626
99- Otros Recuperos de Prestamos	31.550.000	10.216.626

12 - Transferencias de Capital

	Presupuestado	Recaudado
12 - Transferencias de Capital	966.739.000	87.978.178
01 - Transferencias de Capital de Origen Provincial	27.769.000	0
01 - Aportes de Organismos del Sector Público Provincial	27.769.000	0
02 - Transferencias de Capital de Origen Nacional	938.970.000	87.978.178
01 - Aportes de Organismos del Sector Público Nacional	863.000.000	81.762.278
99- Otros Aportes Nacionales de Capital	75.970.000	6.215.900

De las Fuentes Financieras

Concepto	Presupuesto	Administración General
Fuentes Financieras	1.821.288.000	330.562.411
Uso del Crédito	1.337.500.000	0
Remanente de Ejercicios Anteriores	483.788.000	330.562.411
Aplicaciones Financieras	(2.337.180.000)	122.334.582
Amortización de la deuda	(1.381.656.000)	27.702.009
Otras Aplicaciones Financieras	(955.524.000)	94.632.573
Fuentes Financieras Netas	(515.892.000)	208.227.829



De la Ejecución Presupuestaria de Gastos

Análisis Global

La utilización del crédito autorizado en el período fue:

Credito Disponible	33.460.736.000
Total Devengado / Ordenado a Pagar	7.205.232.232
Porcentaje de utilización	21,53%

En el presente capítulo se analiza la Ejecución Presupuestaria de Gastos, reflejando lo imputado a nivel de Compromiso, Ordenado a Pagar y lo Pagado según la siguiente clasificación:

- Por Finalidad y Función
- Por Objeto del Gasto
- Por Finalidad y Objeto del Gasto
- Institucional
- Por Jurisdicción y Objeto del Gasto
- Económica

A sus efectos se presentan los gastos de la Administración General, distribuidos en Rentas Generales, Cuentas Especiales y Recursos Afectados.

Clasificación del Gasto por Finalidad

Tomando en consideración los grandes agregados resulta:

Finalidad y Función	Presupuestado	Comprometido	Devengado	
			Ordenado a Pagar	Pagado
Total general	33.460.736.000	8.018.734.292	7.205.232.232	5.624.442.062
Rentas Generales	22.166.915.200	5.301.495.365	5.032.869.275	3.944.402.797
Cuentas Especiales	2.482.779.000	540.960.982	289.081.258	128.628.119
Recursos Afectados	8.811.041.800	2.176.277.945	1.883.281.699	1.551.411.145
Erogaciones Figurativas	3.873.733.000	803.489.890	711.806.635	300.436.565
20 - Erogaciones Figurativas	925.177.000	463.524.130	463.524.130	60.140.620
21 - Distribución De Fondos Por Cuenta De Terceros	2.948.556.000	339.965.760	248.282.506	240.295.945
Total	37.334.469.000	8.822.224.182	7.917.038.868	5.924.878.627

Administración General

Finalidad y Función	Presupuestado	Comprometido	Devengado	
			Ordenado a Pagar	Pagado
01 - Administración Gubernamental	9.404.184.800	2.467.529.880	2.194.646.931	1.881.052.650
02 - Servicios De Seguridad Y Justicia	4.159.988.000	941.006.277	925.730.129	731.943.571
03 - Servicios Sociales	16.729.754.000	3.905.912.129	3.493.431.910	2.571.349.935
04 - Servicios Económicos	2.592.545.000	630.739.478	517.920.916	366.593.559
05 - Deuda Pública	247.978.000	73.546.528	73.502.347	73.502.347
06 - A Clasificar	326.286.200	0	0	0
Total	33.460.736.000	8.018.734.292	7.205.232.232	5.624.442.062

Análisis porcentual del Gasto respecto de la etapa anterior

Finalidad y Función	% de Comprometido s/Presupuesto	% de Ord.a Pagar s/comprometido	% de Pagado s/Ordenado
01 - Administración Gubernamental	26,24%	88,94%	85,71%
02 - Servicios De Seguridad Y Justicia	22,62%	98,38%	79,07%
03 - Servicios Sociales	23,35%	89,44%	73,61%
04 - Servicios Económicos	24,33%	82,11%	70,78%
05 - Deuda Pública	29,66%	99,94%	100,00%
06 - A Clasificar	0,00%	0,00%	0,00%
Total	23,96%	89,85%	78,06%

Composición del Gasto Ejecutado por Finalidad.

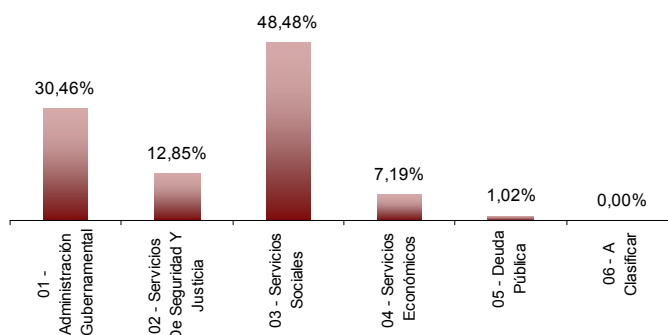

Rentas generales

Finalidad y Función	Presupuestado	Comprometido	Devengado	
			Ordenado a Pagar	Pagado
01 - Administración Gubernamental	4.095.708.000	1.151.564.283	1.019.053.103	829.493.942
02 - Servicios De Seguridad Y Justicia	3.866.260.000	907.253.472	902.373.992	719.367.747
03 - Servicios Sociales	12.675.472.000	2.856.436.950	2.726.232.761	2.028.683.104
04 - Servicios Económicos	955.211.000	312.694.132	311.707.071	293.355.658
05 - Deuda Pública	247.978.000	73.546.528	73.502.347	73.502.347
06 - A Clasificar	326.286.200	0	0	0
Total	22.166.915.200	5.301.495.365	5.032.869.275	3.944.402.797

Cuentas especiales

Finalidad y Función	Presupuestado	Comprometido	Devengado	
			Ordenado a Pagar	Pagado
01 - Administración Gubernamental	355.338.000	136.000.846	27.360.057	22.358.540
02 - Servicios De Seguridad Y Justicia	292.343.000	33.270.908	23.166.397	12.575.824
03 - Servicios Sociales	545.949.000	107.012.005	78.927.803	40.253.061
04 - Servicios Económicos	1.289.149.000	264.677.223	159.627.001	53.440.694
Total	2.482.779.000	540.960.982	289.081.258	128.628.119

Recursos afectados

Finalidad y Función	Presupuestado	Comprometido	Devengado	
			Ordenado a Pagar	Pagado
01 - Administración Gubernamental	4.953.138.800	1.179.964.751	1.148.233.771	1.029.200.168
02 - Servicios De Seguridad Y Justicia	1.385.000	481.897	189.739	0
03 - Servicios Sociales	3.508.333.000	942.463.174	688.271.345	502.413.770
04 - Servicios Económicos	348.185.000	53.368.123	46.586.844	19.797.207
Total	8.811.041.800	2.176.277.945	1.883.281.699	1.551.411.145

Clasificación del Gasto por Función

1 - Administración Gubernamental

Función	Presupuestado	Comprometido	Devengado	
			Ordenado a Pagar	Pagado
01.01 - Legislativa	188.924.000	39.599.977	39.406.393	32.260.322
01.02 - Judicial	2.022.773.000	561.683.801	453.919.937	386.960.850
01.03 - Administración General	1.044.512.000	337.139.571	196.080.716	78.604.252
01.04 - Relaciones Interiores	4.768.763.800	1.111.397.704	1.111.397.704	1.017.829.521
01.05 - Administración Fiscal	1.281.583.000	394.652.753	371.349.451	347.156.436
01.06 - Control De La Gestión Pública	91.454.000	22.277.269	21.960.769	17.923.644
01.07 - Información Y Estadísticas Básica	6.175.000	778.804	531.961	317.625
Total	9.404.184.800	2.467.529.880	2.194.646.931	1.881.052.650

2 - Servicios de Seguridad y Justicia

Función	Presupuestado	Comprometido	Devengado	
			Ordenado a Pagar	Pagado
02.01 - Seguridad Interior	3.467.364.000	771.428.719	758.360.012	606.807.330
02.02 - Sistema Penal	597.639.000	146.921.863	146.020.675	111.149.343
02.03 - Administración De La Seguridad	46.937.000	13.824.339	13.231.956	8.598.778
02.04 - Justicia	48.048.000	8.831.355	8.117.486	5.388.119
Total	4.159.988.000	941.006.277	925.730.129	731.943.571

3 - Servicios Sociales

Función	Presupuestado	Comprometido	Devengado	
			Ordenado a Pagar	Pagado
03.01 - Salud	3.229.450.000	861.252.961	764.778.963	453.518.781
03.02 - Promoción Y Asistencia Social	767.676.000	154.400.731	130.484.472	96.720.243
03.04 - Educación Y Cultura	11.925.696.000	2.693.940.398	2.489.121.442	1.954.162.856
03.05 - Ciencia Y Técnica	60.059.000	20.145.371	9.076.980	5.152.401
03.06 - Trabajo	328.230.000	55.356.425	55.064.423	36.534.456
03.07 - Vivienda Y Urbanismo	418.643.000	120.816.244	44.905.631	25.261.198
Total	16.729.754.000	3.905.912.129	3.493.431.910	2.571.349.935

4 - Servicios Económicos

Función	Presupuestado	Comprometido	Devengado	
			Ordenado a Pagar	Pagado
04.01 - Energía, Combustibles Y Minería	41.867.000	3.726.551	2.115.362	1.649.169
04.03 - Transporte	1.276.244.000	264.965.981	159.278.526	53.127.287
04.05 - Agricultura, Ganadería Y Recursos Naturales	238.677.000	50.665.200	46.159.463	21.046.813
04.06 - Industria	66.074.000	9.816.850	8.883.853	5.443.452
04.07 - Comercio, Turismo Y Otros Servicios	84.915.000	21.329.484	21.329.484	7.742.845
04.08 - Seguros y Finanzas	143.500.000	6.608.211	6.608.211	4.771.920
04.09 - Administración De Los Servicios Económicos	741.268.000	273.627.202	273.546.018	272.812.074
Total	2.592.545.000	630.739.478	517.920.916	366.593.559

5 - Deuda Pública

Función	Presupuestado	Comprometido	Devengado	
			Ordenado a Pagar	Pagado
05 - Deuda Pública	247.978.000	73.546.528	73.502.347	73.502.347
Total	247.978.000	73.546.528	73.502.347	73.502.347

6 - A clasificar

Función	Presupuestado	Comprometido	Devengado	
			Ordenado a Pagar	Pagado
06.02 - Previsión Presupuestaria	326.286.200	0	0	0
Total	326.286.200	0	0	0

Por Objeto del gasto

Administración General

Partida Principal	Presupuestado	Comprometido	Devengado	
			Ordenado a Pagar	Pagado
01 . Personal	16.580.335.000	3.847.251.071	3.847.251.071	3.180.317.941
02 . Bienes De Consumo	924.725.100	262.785.300	233.652.609	77.314.238
03 . Servicios No Personales	2.670.862.900	838.128.172	580.265.106	352.303.502
04 . Previsión Presupuestaria Corriente	326.286.200	0	0	0
05 . Intereses Y Gastos Financieros	307.976.000	73.738.448	73.694.267	73.520.379
06 . Transferencias Para Erogaciones Corrientes	8.856.520.800	2.055.071.522	2.024.446.425	1.726.449.107
10 . Transferencias Para Erogaciones De Capital	1.367.188.000	227.361.682	180.932.161	121.684.866
11 . Bienes De Capital	318.977.000	42.035.640	23.118.986	7.817.036
12 . Trabajos Públicos	2.002.039.000	634.768.902	212.084.504	66.113.839
13 . Bienes Preexistentes	29.776.000	231.104	0	0
15 . Activos Financieros	76.050.000	37.362.451	29.787.104	18.921.155
Total	33.460.736.000	8.018.734.292	7.205.232.232	5.624.442.062

Análisis porcentual del Gasto respecto de la etapa anterior

Partida Principal	% de Comprometido s/Presupuesto	% de Ord.a Pagar s/comprometido	% de Pagado s/Ordenado
01 - Personal	23,20%	100,00%	82,66%
02 - Bienes De Consumo	28,42%	88,91%	33,09%
03 - Servicios No Personales	31,38%	69,23%	60,71%
04 - Previsión Presupuestaria Corriente	0,00%	0,00%	0,00%
05 - Intereses Y Gastos Financieros	23,94%	99,94%	99,76%
06 - Transferencias Para Erogaciones Corrier	23,20%	98,51%	85,28%
10 - Transferencias Para Erogaciones De Ca	16,63%	79,58%	67,25%
11 - Bienes De Capital	13,18%	55,00%	33,81%
12 - Trabajos Públicos	31,71%	33,41%	31,17%
13 - Bienes Preexistentes	0,78%	0,00%	0,00%
14 - Previsión Presupuestaria De Capital	0,00%	0,00%	0,00%
15 - Activos Financieros	49,13%	79,72%	63,52%
Total	23,96%	89,85%	78,06%

Composición del Gasto Ejecutado por Objeto.

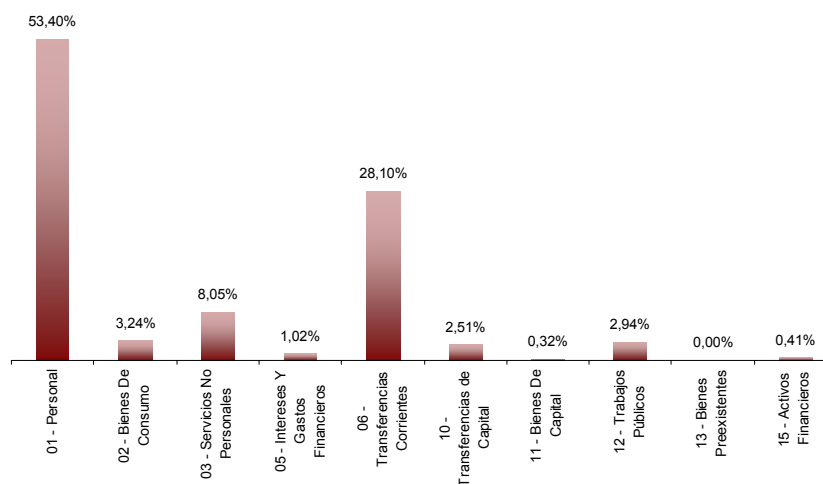

Rentas Generales

Partida Principal	Presupuestado	Comprometido	Devengado	
			Ordenado a Pagar	Pagado
01 - Personal	14.400.957.000	3.281.070.638	3.281.070.638	2.705.369.011
02 - Bienes De Consumo	603.393.100	208.031.670	182.486.245	51.479.628
03 - Servicios No Personales	2.060.468.900	738.792.173	517.325.978	320.623.293
04 - Previsión Presupuestaria Corriente	326.286.200	0	0	0
05 - Intereses Y Gastos Financieros	307.966.000	73.738.448	73.694.267	73.520.379
06 - Transferencias Para Erogaciones Corrientes	3.858.271.000	874.482.192	863.206.111	695.346.984
10 - Transferencias Para Erogaciones De Capital	475.473.000	99.257.491	99.257.491	94.891.763
11 - Bienes De Capital	78.263.000	19.022.655	13.267.246	2.506.366
12 - Trabajos Públicos	41.737.000	6.868.994	2.561.297	665.374
13 - Bienes Preexistentes	6.100.000	231.104	0	0
15 - Activos Financieros	8.000.000	0	0	0
Total	22.166.915.200	5.301.495.365	5.032.869.275	3.944.402.797

Cuentas Especiales

Partida Principal	Presupuestado	Comprometido	Devengado	
			Ordenado a Pagar	Pagado
01 . Personal	94.756.000	21.160.062	21.160.062	13.552.867
02 . Bienes De Consumo	218.243.000	38.831.793	35.546.061	14.630.272
03 . Servicios No Personales	323.932.000	69.964.038	40.178.729	23.737.361
06 . Transferencias Para Erogaciones Corrientes	295.695.000	46.054.536	28.314.702	20.493.819
10 . Transferencias Para Erogaciones De Capital	382.135.000	42.529.768	42.520.250	820.028
11 . Bienes De Capital	133.547.000	21.508.750	8.419.091	4.646.839
12 . Trabajos Públicos	991.221.000	275.912.035	87.942.365	34.333.052
13 . Bienes Preexistentes	3.500.000	0	0	0
15 . Activos Financieros	39.750.000	25.000.000	25.000.000	16.413.880
Total	2.482.779.000	540.960.982	289.081.258	128.628.119

Recursos afectados

Partida Principal	Presupuestado	Comprometido	Devengado	
			Ordenado a Pagar	Pagado
01 . Personal	2.084.622.000	545.020.371	545.020.371	461.396.063
02 . Bienes De Consumo	103.089.000	15.921.837	15.620.303	11.204.338
03 . Servicios No Personales	286.462.000	29.371.960	22.760.399	7.942.848
05 . Intereses Y Gastos Financieros	10.000	0	0	0
06 . Transferencias Para Erogaciones Corrientes	4.702.554.800	1.134.534.794	1.132.925.612	1.010.608.304
10 . Transferencias Para Erogaciones De Capital	509.580.000	85.574.423	39.154.420	25.973.075
11 . Bienes De Capital	107.167.000	1.504.235	1.432.649	663.830
12 . Trabajos Públicos	969.081.000	351.987.873	121.580.842	31.115.412
13 . Bienes Preexistentes	20.176.000	0	0	0
15 . Activos Financieros	28.300.000	12.362.451	4.787.104	2.507.275
Total	8.811.041.800	2.176.277.945	1.883.281.699	1.551.411.145

Partidas Parciales

Partida 01 – Personal

Partida Parcial	Presupuestado	Comprometido	Devengado	
			Ordenado a Pagar	Pagado
01 . Personal Permanente	12.019.306.000	2.643.037.253	2.643.037.253	2.149.604.872
02 . Personal No Permanente	3.221.976.000	879.655.575	879.655.575	761.340.389
03 . Régimen De Pasividad Anticipada Ley 8836	134.920.000	5.955.358	5.955.358	5.188.659
04 . Asignaciones Familiares	258.538.000	32.987.447	32.987.447	28.853.191
05 . Servicios Extraordinarios	2.069.000	1.133.772	1.133.772	911.379
06 . Asistencia Social Al Personal	131.822.000	22.915.894	22.915.894	17.525.193
07 . Retroactividades	548.767.000	196.581.324	196.581.324	161.349.688
08 . Fondo Incentivo Docente	262.937.000	64.984.449	64.984.449	55.544.570
Total Personal	16.580.335.000	3.847.251.071	3.847.251.071	3.180.317.941

Partida 02 - Bienes De Consumo

Partida Parcial	Presupuestado	Comprometido	Devengado	
			Ordenado a Pagar	Pagado
01 . Alimentos Para Personas	241.999.000	61.846.729	61.357.122	39.042.836
02 . Combustibles Y Lubricantes	118.908.500	22.375.938	22.180.767	16.122.962
03 . Textiles Y Vestuario	24.588.400	4.630.406	2.854.630	1.222.670
04 . Productos Agropecuarios Y Forestales	9.112.000	428.459	428.459	301.512
05 . Productos Impresos	15.862.600	2.431.144	2.155.478	1.412.713
06 . Productos Farmacéuticos Y Medicinales	400.611.200	155.977.588	128.468.139	12.172.604
07 . Material Para Seguridad	5.187.000	63.483	44.163	17.729
08 . Productos Para Limpieza E Higiene	6.237.000	1.106.597	961.243	234.505
09 . Útiles E Insumos De Escritorio, Enseñanza E Informáticos	30.801.000	3.870.721	3.566.515	1.591.256
10 . Repuestos, Accesorios Y Herramientas Menores	48.354.000	7.647.423	7.429.324	4.306.451
11 . Productos Químicos	8.078.000	1.422.193	1.240.059	462.446
12 . Productos De Cuero, Caucho, Piel Y Plástico.	4.592.000	448.592	448.071	168.349
13 . Minerales	3.112.000	247.796	247.796	139.498
14 . Productos Metálicos	2.946.000	149.191	149.191	97.808
98 . Gastos Devengados	0	83.746	2.066.358	0
99 . Otros Bienes De Consumo N.C.	4.336.400	55.294	55.294	20.900
Total Bienes de Consumo	924.725.100	262.785.300	233.652.609	77.314.238

Partida 03- Servicios No Personales

Partida Parcial	Presupuestado	Comprometido	Devengado	
			Ordenado a Pagar	Pagado
01 . Servicios Básicos	103.224.000	31.568.000	19.465.144	6.543.702
02 . Alquileres Y Derechos	65.840.000	18.876.792	7.829.522	1.693.121
03 . Servicio De Mantenimiento Y Reparación	116.520.200	30.836.821	18.649.225	7.067.854
04 . Servicios Comerciales, De Seguros Y Bancarios	606.543.000	128.324.112	121.717.755	118.790.675
05 . Servicios Técnicos, Profesionales Y De Terceros	252.952.700	45.832.962	31.996.109	9.184.696
06 . Impuestos, Derechos, Tasas	4.630.000	660.312	660.312	247.710
07 . Acciones Judiciales	52.508.000	2.613.642	2.613.642	733.512
08 . Pasajes, Viáticos, Movilidad Y Compensaciones	37.763.500	3.393.597	3.231.568	1.832.954
09 . Publicidad Y Propaganda	189.809.000	160.730.966	34.775.390	666.716
10 . Reposición Gastos Mantenimiento De Uniformes Y Otros	54.754.000	10.047.115	10.047.115	6.695.755
11 . Servicio De Vigilancia	123.730.000	31.156.374	31.069.567	26.208.750
12 . Servicios De Limpieza, Lavado Y Desinfecciones	273.037.000	110.636.214	27.087.347	4.908.867
13 . Servicio De Racionamiento En Cocido	566.884.000	81.312.883	39.349.292	6.963.015
14 . Art Para Personal De La Administración Pública	23.520.000	2.650.000	2.650.000	0
15 . Perfeccionamiento Y Capacitación	9.962.000	1.276.507	631.345	592.789
16 . Cortesía Y Homenaje	9.596.000	732.285	732.285	409.814
17 . Gastos Reservados	5.900.000	1.460.000	1.460.000	520.000
18 . Prestaciones Por Siniestro De Muerte E Incapacidad Laboral	143.500.000	6.608.211	6.608.211	4.771.920
97 . Gastos Pendientes de Imputar	0	153.873.630	153.873.630	153.873.630
98 . Gastos Devengados	0	3.618.461	61.871.875	0
99 . Otros Servicios No Personales N.C.	30.189.500	11.919.288	3.945.773	598.023
Total Servicios no Personales	2.670.862.900	838.128.172	580.265.106	352.303.502

Partida 04 – Previsión Presupuestaria Corriente

Partida Parcial	Presupuestado	Comprometido	Devengado	
			Ordenado a Pagar	Pagado
01 . Previsión Presupuestaria Corriente	326.286.200	0	0	0
Total Erogaciones Ctes. sin Discriminar	326.286.200	0	0	0

Partida 05 - Intereses De Deudas

Partida Parcial	Presupuestado	Comprometido	Devengado	
			Ordenado a Pagar	Pagado
01 . De Deuda Pública En Moneda Nacional	15.939.000	0	0	0
02 . De Deuda Pública En Moneda Extranjera	18.464.000	681.981	681.981	0
03 . De Títulos Y Bonos Emitidos Por El Estado	208.592.000	44.181	0	0
05 . De Deudas Con Proveedores Y Contratistas	371.000	153.775	153.775	986
97 . Gastos Pendientes de Imputar	0	72.820.366	72.820.366	73.502.347
99 . Otros Intereses Y Gastos Financieros N.C	64.610.000	38.146	38.146	17.046
Total Intereses y Gastos Financieros	307.976.000	73.738.448	73.694.267	73.520.379

Partida 06 - Transferencias para Financiar Erogaciones Corrientes

Partida Parcial	Presupuestado	Comprometido	Devengado	
			Ordenado a Pagar	Pagado
01 . A Municipios Y Otros Entes Comunales	4.642.432.800	1.127.264.857	1.126.905.697	1.003.219.804
02 . A Organismos Que Integran La Aprnf.	1.129.694.000	315.385.825	315.385.825	246.024.373
03 . A Otros Organismos Del Estado Provincial	108.563.000	22.282.407	22.282.407	14.186.397
Público	59.557.000	0	0	0
06 . Transferencias Al Sector Privado	2.916.274.000	589.647.233	559.381.296	463.018.533
98 . Gastos Devengados	0	491.200	491.200	0
Total Transf.P/Financiar Erog.Corrientes	8.856.520.800	2.055.071.522	2.024.446.425	1.726.449.107

Partida 10 - Transferencias para Financiar Erogaciones de Capital

Partida Parcial	Presupuestado	Comprometido	Devengado	
			Ordenado a Pagar	Pagado
01 . A Municipios Y Entes Comunales	451.183.000	28.875.738	7.169.837	2.482.809
02 . A Organismos Que Integran La Aprnf.	766.086.000	91.460.833	91.460.833	25.981.667
03 . A Otros Organismos Del Estado Provincial	1.040.000	0	0	0
04 . A Entidades No Provinciales Del Sector	978.000	20.000	20.000	20.000
05 . Transferencias Al Sector Privado	147.825.000	35.711.129	10.987.509	4.884.451
97 . Gastos Pendientes de Imputar	0	69.391.209	69.391.209	88.315.940
98 . Gastos Devengados	0	1.902.773	1.902.773	0
99 . Otras Transferencias Para Erogaciones De Capital N.C.	76.000	0	0	0
Total Transferencias p/erog de capital	1.367.188.000	227.361.682	180.932.161	121.684.866

Partida 11 - Bienes De Capital

Partida Parcial	Presupuestado	Comprometido	Devengado	
			Ordenado a Pagar	Pagado
01 . Maquinarias, Equipos, Herramientas E Instrumentos	200.892.000	26.953.749	12.089.112	6.588.104
02 . Medios De Transporte	48.606.000	2.247.467	1.972.498	366.621
03 . Elementos De Seguridad	41.098.000	8.692.826	7.615.326	46.465
04 . Colecciones, Elementos De Museos Y Bibliotecas, Piezas De Carácter Histórico	6.119.000	133.804	133.804	29.642
05 . Instalaciones	10.706.000	1.640.690	203.675	139.188
06 . Semovientes	251.000	27.800	27.800	0
07 . Activos Intangibles	10.930.000	2.339.303	1.076.770	647.016
98 . Gastos Devengados	0	0	0	0
99 . Otros Bienes De Capital N.C	375.000	0	0	0
Total Bienes de Capital	318.977.000	42.035.640	23.118.986	7.817.036

Partida 12 - Trabajos Públicos

Partida Parcial	Presupuestado	Comprometido	Devengado	
			Ordenado a Pagar	Pagado
01 . Personal Permanente	62.448.000	14.626.173	14.626.173	9.315.302
02 . Personal No Permanente	7.517.000	47.532	47.532	28.903
03 . Bienes Para Obras - Equipamientos	7.008.000	493.556	480.913	130.137
04 . Materias Primas Y Materiales	15.567.000	1.579.659	1.558.334	778.792
05 . Servicios	29.448.000	6.184.675	4.431.783	2.293.203
06 . Obras - Ejecución Por Terceros	1.875.403.000	604.316.582	143.106.138	53.543.276
07 . Actualización E Intereses Por Pagos En Mora	4.188.000	0	0	0
98 . Gastos Devengados	0	7.496.497	47.809.405	0
99 . Otros Trabajos Públicos N.C.	460.000	24.227	24.227	24.227
Total Trabajos Publicos	2.002.039.000	634.768.902	212.084.504	66.113.839

Partida 13 - Bienes Preexistentes

Partida Parcial	Presupuestado	Comprometido	Devengado	
			Ordenado a Pagar	Pagado
01 . Terrenos	25.467.000	231.104	0	0
02 . Edificios, Obras E Instalaciones	4.309.000	0	0	0
Total Bienes Preexistentes	29.776.000	231.104	0	0

Partida 15 - Activos Financieros

Partida Parcial	Presupuestado	Comprometido	Devengado	
			Ordenado a Pagar	Pagado
02 . Préstamos A Largo Plazo	68.050.000	37.362.451	29.787.104	18.921.155
03 . Aportes De Capital	8.000.000	0	0	0
Total Activos Financieros	76.050.000	37.362.451	29.787.104	18.921.155

Por Finalidad y Objeto del Gasto

1 - Administración Gubernamental

Partida Principal	Presupuestado	Comprometido	Devengado	
			Ordenado a Pagar	Pagado
01 . Personal	2.856.503.000	676.697.902	676.697.902	559.738.638
02 . Bienes De Consumo	58.492.500	7.418.406	6.451.944	4.070.815
03 . Servicios No Personales	1.061.139.500	500.236.803	361.124.307	280.192.079
05 . Intereses Y Gastos Financieros	63.650.000	40.482	40.482	17.046
06 . Transferencias Para Erogaciones Corrientes	4.609.770.800	1.102.261.306	1.102.261.306	1.008.607.198
10 . Transferencias Para Erogaciones De Capital	425.924.000	53.028.427	29.430.897	21.857.323
11 . Bienes De Capital	73.053.000	20.402.991	5.298.919	4.117.036
12 . Trabajos Públicos	236.752.000	105.949.102	12.833.199	2.452.515
13 . Bienes Preexistentes	9.600.000	231.104	0	0
15 . Activos Financieros	9.300.000	1.263.356	507.975	0
Total	9.404.184.800	2.467.529.880	2.194.646.931	1.881.052.650

2 - Servicios de Seguridad y Justicia

Partida Principal	Presupuestado	Comprometido	Devengado	
			Ordenado a Pagar	Pagado
01 . Personal	3.431.185.000	808.803.399	808.803.399	666.788.620
02 . Bienes De Consumo	195.338.000	38.128.197	35.553.344	18.687.943
03 . Servicios No Personales	348.410.000	75.947.292	65.108.715	43.881.005
05 . Intereses Y Gastos Financieros	113.000	43.690	43.690	986
06 . Transferencias Para Erogaciones Corrientes	46.554.000	2.235.353	2.105.139	733.857
10 . Transferencias Para Erogaciones De Capital	20.026.000	3.252.773	3.252.773	0
11 . Bienes De Capital	95.300.000	11.053.702	9.742.202	1.435.553
12 . Trabajos Públicos	23.062.000	1.541.870	1.120.866	415.607
Total	4.159.988.000	941.006.277	925.730.129	731.943.571

3 - Servicios Sociales

Partida Principal	Presupuestado	Comprometido	Devengado	
			Ordenado a Pagar	Pagado
01 . Personal	10.141.689.000	2.327.374.396	2.327.374.396	1.926.784.566
02 . Bienes De Consumo	655.402.600	214.578.241	189.149.882	53.300.655
03 . Servicios No Personales	1.063.673.400	245.919.148	140.002.566	21.087.133
05 . Intereses Y Gastos Financieros	173.000	107.749	107.749	0
06 . Transferencias Para Erogaciones Corrientes	3.599.392.000	751.532.586	721.058.013	532.726.163
10 . Transferencias Para Erogaciones De Capital	260.987.000	33.008.055	11.666.790	5.290.017
11 . Bienes De Capital	139.851.000	9.589.482	7.278.613	1.893.927
12 . Trabajos Públicos	821.410.000	312.703.379	92.514.773	27.760.199
13 . Bienes Preexistentes	20.176.000	0	0	0
15 . Activos Financieros	27.000.000	11.099.095	4.279.129	2.507.275
Total	16.729.754.000	3.905.912.129	3.493.431.910	2.571.349.935

4 - Servicios Económicos

Partida Principal	Presupuestado	Comprometido	Devengado	
			Ordenado a Pagar	Pagado
01 . Personal	150.958.000	34.375.374	34.375.374	27.006.116
02 . Bienes De Consumo	15.492.000	2.660.456	2.497.439	1.254.825
03 . Servicios No Personales	197.640.000	16.024.928	14.029.518	7.143.285
06 . Transferencias Para Erogaciones Corrientes	600.804.000	199.042.278	199.021.968	184.381.890
10 . Transferencias Para Erogaciones De Capital	660.251.000	138.072.427	136.581.700	94.537.526
11 . Bienes De Capital	10.773.000	989.465	799.251	370.519
12 . Trabajos Públicos	916.877.000	214.574.551	105.615.666	35.485.518
15 . Activos Financieros	39.750.000	25.000.000	25.000.000	16.413.880
Total	2.592.545.000	630.739.478	517.920.916	366.593.559

5 - Deuda Pública

Partida Principal	Presupuestado	Comprometido	Devengado	
			Ordenado a Pagar	Pagado
05 - Intereses Y Gastos Financieros	244.040.000	73.546.528	73.502.347	73.502.347
12 - Trabajos Públicos	3.938.000	0	0	0
Total	247.978.000	73.546.528	73.502.347	73.502.347

Clasificación Institucional del Gasto

Administración General

Jurisdicción	Presupuestado	Comprometido	Devengado	
			Ordenado a Pagar	Pagado
101 - Dependencia Inmediata Del Poder Ejecutivo	707.205.000	148.345.601	148.345.601	77.695.710
102 - Secretaría De Comunicación Pública	192.507.000	162.760.591	63.587.538	3.167.289
106 - Secretaría De Integración Regional	5.718.000	888.359	885.859	698.667
107 - Secretaría De Asistencia Y Prevención De La Trata De Personas	9.404.000	976.047	826.047	657.455
108 - Ministerio De Planificación, Inversión Y Financiamiento	1.244.802.000	317.136.216	316.692.461	274.333.903
110 - Jefatura De Gabinete	204.568.000	14.598.148	14.323.766	10.119.898
115 - Ministerio De Finanzas	390.180.000	100.404.272	82.884.888	64.354.547
120 - Ministerio De Administración Y Gestión Pública	1.100.747.000	173.217.254	171.966.912	126.225.076
125 - Ministerio De Agricultura, Ganadería y Alimentos	112.506.000	8.968.591	8.968.591	7.185.556
130 - Ministerio De Ciencia Y Tecnología	60.059.000	20.145.371	9.076.980	5.152.401
135 - Ministerio De Educación	10.163.462.000	2.411.574.041	2.214.208.479	1.814.553.388
140 - Ministerio De Justicia Y Derechos Humanos	719.043.000	166.342.355	165.375.054	126.034.100
145 - Ministerio De Salud	3.088.681.000	812.949.318	747.279.154	441.707.531
150 - Ministerio De Infraestructura	1.681.986.000	448.774.250	219.514.254	86.647.998
155 - Ministerio De Agua, Ambiente Y Energía	267.600.000	80.855.683	53.932.054	25.553.367
160 - Ministerio De Transporte Y Servicios Públicos	205.732.000	19.702.921	19.054.821	15.086.763
165 - Ministerio De Desarrollo Social	758.397.000	149.716.203	125.899.944	94.739.720
170 - Gastos Generales De La Administración	6.575.319.000	1.545.859.423	1.530.525.925	1.383.063.978
175 - Ministerio De Seguridad	3.519.746.000	784.815.315	771.265.949	615.255.758
180 - Ministerio De Trabajo	49.157.000	11.459.404	11.167.402	8.522.663
185 - Ministerio De Industria, Comercio Y Minería	101.223.000	16.085.333	15.087.406	8.663.232
200 - Poder Legislativo	196.781.000	41.563.447	41.369.863	33.747.070
300 - Poder Judicial	2.022.773.000	561.683.801	453.919.937	386.960.850
400 - Defensoría Del Pueblo	21.764.000	5.604.409	5.081.909	3.508.370
450 - Defensoría De Los Derechos De Niñas, Niños Y Adolescentes	7.175.000	1.222.209	1.222.209	486.967
500 - Tribunal De Cuentas	54.201.000	13.085.731	12.769.231	10.319.805
Total	33.460.736.000	8.018.734.292	7.205.232.232	5.624.442.062

Análisis porcentual del gasto respecto de la etapa anterior

Jurisdicción	% de Comprometido s/Presupuesto	% de Ord.a Pagar s/comprometido	% de Pagado s/Ordenado
101 - Dependencia Inmediata Del Poder Ejecutivo	20,98%	100,00%	52,37%
102 - Secretaría De Comunicación Pública	84,55%	39,07%	4,98%
106 - Secretaría De Integración Regional	15,54%	99,72%	78,87%
107 - Secretaría De Asistencia Y Prevención De La Trata De Personas	10,38%	84,63%	79,59%
108 - Ministerio De Planificación, Inversión Y Financiamiento	25,48%	99,86%	86,62%
110 - Jefatura De Gabinete	7,14%	98,12%	70,65%
115 - Ministerio De Finanzas	25,73%	82,55%	77,64%
120 - Ministerio De Administración Y Gestión Pública	15,74%	99,28%	73,40%
125 - Ministerio De Agricultura, Ganadería y Alimentos	7,97%	100,00%	80,12%
130 - Ministerio De Ciencia Y Tecnología	33,54%	45,06%	56,76%
135 - Ministerio De Educación	23,73%	91,82%	81,95%
140 - Ministerio De Justicia Y Derechos Humanos	23,13%	99,42%	76,21%
145 - Ministerio De Salud	26,32%	91,92%	59,11%
150 - Ministerio De Infraestructura	26,68%	48,91%	39,47%
155 - Ministerio De Agua, Ambiente Y Energía	30,22%	66,70%	47,38%
160 - Ministerio De Transporte Y Servicios Públicos	9,58%	96,71%	79,18%
165 - Ministerio De Desarrollo Social	19,74%	84,09%	75,25%
170 - Gastos Generales De La Administración	23,51%	99,01%	90,37%
175 - Ministerio De Seguridad	22,30%	98,27%	79,77%
180 - Ministerio De Trabajo	23,31%	97,45%	76,32%
185 - Ministerio De Industria, Comercio Y Minería	15,89%	93,80%	57,42%
200 - Poder Legislativo	21,12%	99,53%	81,57%
300 - Poder Judicial	27,77%	80,81%	85,25%
400 - Defensoría Del Pueblo	25,75%	90,68%	69,04%
450 - Defensoría De Los Derechos De Niñas, Niños Y Adolescentes	17,03%	100,00%	39,84%
500 - Tribunal De Cuentas	24,14%	97,58%	80,82%
Total	23,96%	89,85%	78,06%

Composición del Gasto Ejecutado a nivel Institucional.

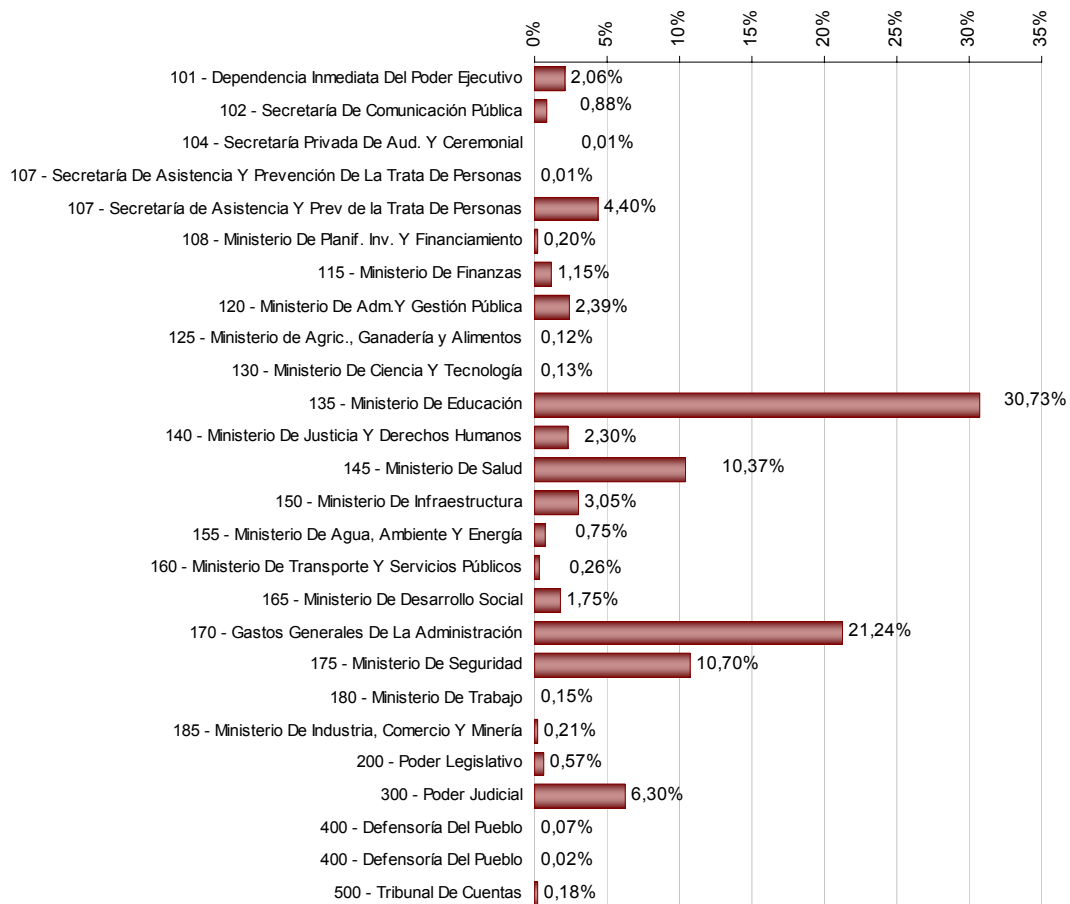

Rentas Generales

Jurisdicción	Presupuestado	Comprometido	Devengado	
			Ordenado a Pagar	Pagado
101 - Dependencia Inmediata Del Poder Ejecutivo	707.205.000	148.345.601	148.345.601	77.695.710
102 - Secretaría De Comunicación Pública	192.507.000	162.760.591	63.587.538	3.167.289
106 - Secretaría De Integración Regional	5.718.000	888.359	885.859	698.667
107 - Secretaría De Asistencia Y Prevención De La Trata	9.404.000	976.047	826.047	657.455
108 - Ministerio De Planificación, Inversión Y Financiamie	900.272.000	276.665.076	276.224.921	274.017.756
110 - Jefatura De Gabinete	100.506.000	14.598.148	14.323.766	10.119.898
115 - Ministerio De Finanzas	297.680.000	85.176.640	68.804.603	54.259.628
120 - Ministerio De Administración Y Gestión Pública	1.035.582.000	161.089.233	159.838.891	116.868.812
125 - Ministerio De Agricultura, Ganadería y Alimentos	62.911.000	8.455.448	8.455.448	6.981.001
130 - Ministerio De Ciencia Y Tecnología	59.459.000	20.145.371	9.076.980	5.152.401
135 - Ministerio De Educación	7.632.239.000	1.713.443.738	1.657.245.910	1.360.769.462
140 - Ministerio De Justicia Y Derechos Humanos	694.097.000	163.753.344	162.864.529	125.076.352
145 - Ministerio De Salud	2.782.002.000	753.658.726	693.207.204	417.137.210
150 - Ministerio De Infraestructura	20.561.000	19.216	19.216	3.773
155 - Ministerio De Agua, Ambiente Y Energía	50.411.000	11.154.860	11.154.860	9.160.083
165 - Ministerio De Desarrollo Social	533.159.000	104.878.904	103.619.452	79.987.451
170 - Gastos Generales De La Administración	1.661.399.200	395.796.357	380.462.860	360.462.538
175 - Ministerio De Seguridad	3.232.694.000	753.103.421	749.785.257	603.569.540
180 - Ministerio De Trabajo	39.486.000	9.474.583	9.343.443	7.741.238
185 - Ministerio De Industria, Comercio Y Minería	92.490.000	14.833.982	13.846.920	8.473.203
200 - Poder Legislativo	196.781.000	41.563.447	41.369.863	33.747.070
300 - Poder Judicial	1.786.820.000	442.128.698	441.833.533	374.874.446
400 - Defensoría Del Pueblo	21.764.000	5.604.409	5.081.909	3.508.370
500 - Tribunal De Cuentas	51.768.000	12.981.167	12.664.667	10.273.445
Total	22.166.915.200	5.301.495.365	5.032.869.275	3.944.402.797

Cuentas Especiales

Jurisdicción	Presupuestado	Comprometido	Devengado	
			Ordenado a Pagar	Pagado
108 - Ministerio De Planificación, Inversión Y Financiamiento	340.000.000	40.000.000	40.000.000	0
110 - Jefatura De Gabinete	9.608.000	0	0	0
115 - Ministerio De Finanzas	92.500.000	15.227.632	14.080.286	10.094.918
120 - Ministerio De Administración Y Gestión Pública	104.000	0	0	0
125 - Ministerio De Agricultura, Ganadería y Alimentos	8.335.000	414.960	414.960	142.420
135 - Ministerio De Educación	530.000	16.203	16.203	14.943
140 - Ministerio De Justicia Y Derechos Humanos	24.856.000	2.556.469	2.510.525	957.749
145 - Ministerio De Salud	306.679.000	59.290.593	54.071.950	24.570.321
150 - Ministerio De Infraestructura	901.329.000	223.276.122	118.236.767	52.923.313
155 - Ministerio De Agua, Ambiente Y Energía	10.544.000	151.017	151.017	382
160 - Ministerio De Transporte Y Servicios Públicos	32.705.000	442.776	442.776	197.874
165 - Ministerio De Desarrollo Social	210.525.000	44.817.299	22.260.492	14.732.270
175 - Ministerio De Seguridad	287.052.000	31.711.893	21.480.692	11.686.218
180 - Ministerio De Trabajo	5.671.000	1.630.777	1.469.915	510.892
185 - Ministerio De Industria, Comercio Y Minería	6.780.000	543.365	532.499	177.088
300 - Poder Judicial	235.953.000	119.555.103	12.086.404	12.086.404
450 - Defensoría De Los Derechos De Niñas, Niños Y Adolescentes	7.175.000	1.222.209	1.222.209	486.967
500 - Tribunal De Cuentas	2.433.000	104.563	104.563	46.360
Total	2.482.779.000	540.960.982	289.081.258	128.628.119

Recursos Afectados

Jurisdicción	Presupuestado	Comprometido	Devengado	
			Ordenado a Pagar	Pagado
108 - Ministerio De Planificación, Inversión Y Financiam	4.530.000	471.139	467.539	316.147
110 - Jefatura De Gabinete	94.454.000	0	0	0
120 - Ministerio De Administración Y Gestión Pública	65.061.000	12.128.021	12.128.021	9.356.264
125 - Ministerio de Agricultura, Ganadería y Alimentos	41.260.000	98.184	98.184	62.135
130 - Ministerio De Ciencia Y Tecnología	600.000	0	0	0
135 - Ministerio De Educación	2.530.693.000	698.114.100	556.946.366	453.768.983
140 - Ministerio De Justicia Y Derechos Humanos	90.000	32.542	0	0
150 - Ministerio De Infraestructura	760.096.000	225.478.912	101.258.272	33.720.911
155 - Ministerio De Agua, Ambiente Y Energía	206.645.000	69.549.807	42.626.178	16.392.902
160 - Ministerio De Transporte Y Servicios Públicos	173.027.000	19.260.145	18.612.045	14.888.889
165 - Ministerio De Desarrollo Social	14.713.000	20.000	20.000	20.000
170 - Gastos Generales De La Administración	4.913.919.800	1.150.063.066	1.150.063.066	1.022.601.440
180 - Ministerio De Trabajo	4.000.000	354.043	354.043	270.532
185 - Ministerio De Industria, Comercio Y Minería	1.953.000	707.986	707.986	12.941
Total	8.811.041.800	2.176.277.945	1.883.281.699	1.551.411.145

Por Jurisdicción

Detalle de Partidas 20, 21 y 22 por Jurisdicción:

Jurisdicción	Presupuestado	Compromiso	Devengado Ordenado a Pagar	Pagado
110 - Jefatura De Gabinete	9.608.000	0	0	0
20 . Erogaciones Figurativas	9.608.000	0	0	0
140 - Ministerio De Justicia Y Derechos Humanos	4.880.000	741.942	741.942	333.650
20 . Erogaciones Figurativas	4.880.000	741.942	741.942	333.650
145 - Ministerio De Salud	14.359.000	926.094	926.094	0
20 . Erogaciones Figurativas	14.359.000	926.094	926.094	0
150 - Ministerio De Infraestructura	612.167.000	267.300.444	177.323.668	17.547.906
20 . Erogaciones Figurativas	340.000.000	170.000.000	170.000.000	14.911.964
21 . Distribución De Fondos Por Cuenta De Terceros	272.107.000	97.300.444	7.323.668	2.635.942
22 . Amortización De La Deuda	60.000	0	0	0
155 - Ministerio De Agua, Ambiente Y Energía	80.123.000	1.737.667	62.005	0
21 . Distribución De Fondos Por Cuenta De Terceros	80.123.000	1.737.667	62.005	0
160 - Ministerio De Transporte Y Servicios Públicos	800.000.000	166.717.164	166.717.164	166.717.164
21 . Distribución De Fondos Por Cuenta De Terceros	800.000.000	166.717.164	166.717.164	166.717.164
165 - Ministerio De Desarrollo Social	107.590.000	11.080.000	11.080.000	1.304.618
20 . Erogaciones Figurativas	11.080.000	11.080.000	11.080.000	1.304.618
21 . Distribución De Fondos Por Cuenta De Terceros	96.510.000	0	0	0
170 - Gastos Generales De La Administración	3.452.260.000	297.412.522	296.455.327	141.517.338
20 . Erogaciones Figurativas	412.248.000	195.046.000	195.046.000	42.872.489
21 . Distribución De Fondos Por Cuenta De Terceros	1.658.416.000	73.707.318	73.707.318	70.942.839
22 . Amortización De La Deuda	1.381.596.000	28.659.204	27.702.009	27.702.009
175 - Ministerio De Seguridad	91.402.000	3.233.262	3.202.445	0
20 . Erogaciones Figurativas	50.002.000	2.730.094	2.730.094	0
21 . Distribución De Fondos Por Cuenta De Terceros	41.400.000	503.168	472.351	0
300 - Poder Judicial	83.000.000	83.000.000	83.000.000	717.899
20 . Erogaciones Figurativas	83.000.000	83.000.000	83.000.000	717.899
Total general	5.255.389.000	832.149.094	739.508.645	328.138.575

Jurisdicción 1.01: Dependencia Inmediata del Poder Ejecutivo

Por partida principal

Partida Principal	Presupuestado	Comprometido	Devengado	
			Ordenado a Pagar	Pagado
01 . Personal	41.462.000	10.940.055	10.940.055	9.175.713
02 . Bienes De Consumo	1.002.000	293.670	293.670	108.926
03 . Servicios No Personales	6.764.000	852.646	852.646	204.013
06 . Transferencias Para Erogaciones Corrientes	648.472.000	133.670.357	133.670.357	67.159.399
10 . Transferencias Para Erogaciones De Capital	8.284.000	2.460.833	2.460.833	981.667
11 . Bienes De Capital	711.000	128.039	128.039	65.993
12 . Trabajos Públicos	510.000	0	0	0
Total	707.205.000	148.345.601	148.345.601	77.695.710

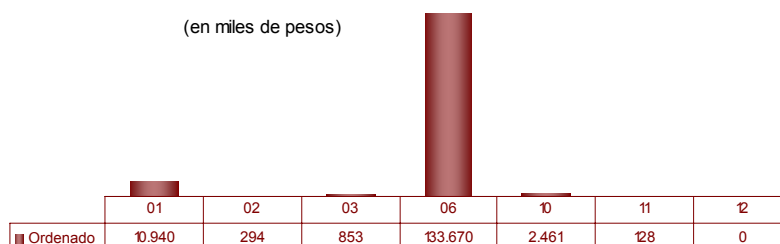

Por programas

Programa	Presupuesto	Compromiso	Devengado	
			Ordenado a Pagar	Pagado
001 - Fiscalía De Estado	37.253.000	9.191.538	9.191.538	7.603.838
002 - Boletín Oficial	1.139.000	31.189	31.189	1.078
003 - Aportes A Agencia Córdoba Turismo - S.E.M.	71.212.000	17.092.304	17.092.304	6.167.582
004 - Aportes A Agencia Córdoba Deportes - S.E.M.	54.722.000	13.489.725	13.489.725	5.167.502
005 - Aportes Agencia Córdoba Cultura - S.E.	219.493.000	55.572.036	55.572.036	25.978.199
006 - Aportes Agencia De Promoción De Empleo Y Formación Profesional	279.073.000	43.897.021	43.897.021	28.011.793
007 - Aporte Agencia Cordoba Joven	16.195.000	4.980.102	4.980.102	2.365.989
009 - Audiencia Y Ceremonial	12.118.000	2.991.684	2.991.684	1.949.728
010 - Aportes Universidad Provincial Córdoba	16.000.000	1.100.000	1.100.000	450.000
Total general	707.205.000	148.345.601	148.345.601	77.695.710

Jurisdicción 1.02: Secretaría de Comunicación Pública

Por partida principal

Partida Principal	Presupuestado	Comprometido	Devengado	
			Ordenado a Pagar	Pagado
01 . Personal	11.361.000	2.923.700	2.923.700	2.452.874
02 . Bienes De Consumo	241.000	171.039	171.039	130.818
03 . Servicios No Personales	180.562.000	159.658.927	60.485.874	576.948
11 . Bienes De Capital	333.000	6.925	6.925	6.650
12 . Trabajos Públicos	10.000	0	0	0
Total	192.507.000	162.760.591	63.587.538	3.167.289

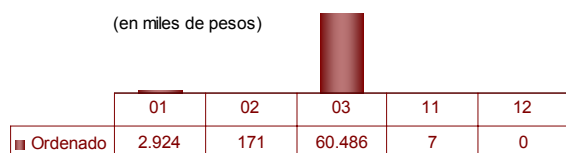

Por programas

Programa	Presupuesto	Compromiso	Devengado	
			Ordenado a Pagar	Pagado
020 - Prensa Y Difusión Del Poder Ejecutivo	192.507.000	162.760.591	63.587.538	3.167.289
Total general	192.507.000	162.760.591	63.587.538	3.167.289

Jurisdicción 1.06: Secretaría de Integración Regional

Por partida principal

Partida Principal	Presupuestado	Comprometido	Devengado	
			Ordenado a Pagar	Pagado
01 . Personal	3.044.000	740.453	740.453	606.470
02 . Bienes De Consumo	511.000	43.151	43.151	29.701
03 . Servicios No Personales	1.453.000	104.251	101.751	61.991
06 . Transferencias Para Erogaciones Corri	600.000	0	0	0
11 . Bienes De Capital	100.000	505	505	505
12 . Trabajos Públicos	10.000	0	0	0
Total	5.718.000	888.359	885.859	698.667



Por programas

Programa	Presupuesto	Compromiso	Devengado	
			Ordenado a Pagar	Pagado
060 - Secretaría De Integración Regional	4.388.000	871.052	868.552	685.474
061 - Desarrollo Regional	460.000	10.981	10.981	6.866
062 - Vinculación Internacional	870.000	6.327	6.327	6.327
Total general	5.718.000	888.359	885.859	698.667

Jurisdicción 1.07: Secretaría De Asistencia Y Prevención De La Trata De Personas

Por partida principal

Partida Principal	Presupuestado	Comprometido	Devengado	
			Ordenado a Pagar	Pagado
01 . Personal	1.400.000	670.026	670.026	562.183
02 . Bienes De Consumo	984.000	55.754	55.754	26.945
03 . Servicios No Personales	2.022.000	214.406	64.406	41.798
06 . Transferencias Para Erogaciones Corri	4.383.000	0	0	0
11 . Bienes De Capital	605.000	35.861	35.861	26.529
12 . Trabajos Públicos	10.000	0	0	0
Total	9.404.000	976.047	826.047	657.455

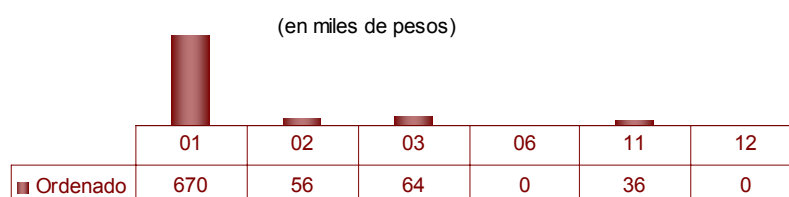

Por programas

Programa	Presupuesto	Compromiso	Devengado	
			Ordenado a Pagar	Pagado
070 - Prevención Y Asistencia A Las Víctimas De La Trata De	9.404.000	976.047	826.047	657.455
Total general	9.404.000	976.047	826.047	657.455

Jurisdicción 1.08: Ministerio de Planificación, Inversión y Financiamiento

Por partida principal

Partida Principal	Presupuestado	Comprometido	Devengado	
			Ordenado a Pagar	Pagado
01 . Personal	16.472.000	4.217.761	4.217.761	2.926.973
02 . Bienes De Consumo	572.500	49.849	46.249	7.355
03 . Servicios No Personales	6.065.500	1.051.137	610.982	231.025
06 . Transferencias Para Erogaciones Corri	463.710.000	177.918.460	177.918.460	177.292.026
10 . Transferencias Para Erogaciones De Capital	757.802.000	133.862.526	133.862.526	93.862.526
11 . Bienes De Capital	170.000	36.483	36.483	13.998
12 . Trabajos Públicos	10.000	0	0	0
Total	1.244.802.000	317.136.216	316.692.461	274.333.903

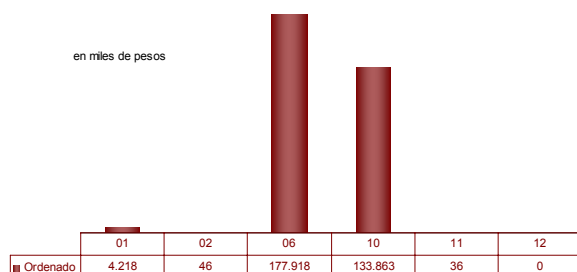

Por programas

Programa	Presupuesto	Compromiso	Devengado	
			Ordenado a Pagar	Pagado
080 - Ministerio De Planificación, Inversión Y Financiamiento	18.254.000	4.607.615	4.410.703	2.862.804
081 - Aportes A Corporación Inmobiliaria Córdoba S.A.	400.000	60.000	60.000	0
082 - Estadística Provincial	506.000	276.476	33.233	400
083 - Consejo Para La Planificación Estratégica De La Provincia De Córdoba (Co.P.E.C.)	2.954.000	196.866	196.866	0
084 - Aportes A Agencia Córdoba De Inversión Y Financiamiento S.E.M.	878.158.000	271.524.120	271.524.120	271.154.552
086 - I.N.D.E.C. Córdoba	4.530.000	471.139	467.539	316.147
087 - (Ce)-Aportes A La Agencia Córdoba De Inversión Y Financiamiento Tasa Vial Ley 10.081	340.000.000	40.000.000	40.000.000	0
Total general	1.244.802.000	317.136.216	316.692.461	274.333.903

Jurisdicción 1.10: Jefatura de Gabinete

Por partida principal

Partida Principal	Presupuestado	Comprometido	Devengado	
			Ordenado a Pagar	Pagado
01 . Personal	36.164.000	11.889.293	11.889.293	9.691.063
02 . Bienes De Consumo	658.000	132.577	132.577	103.957
03 . Servicios No Personales	3.654.000	459.184	284.801	183.921
06 . Transferencias Para Erogaciones Corrientes	35.643.000	950.930	850.930	73.930
10 . Transferencias Para Erogaciones De Capital	127.649.000	1.031.359	1.031.359	47.570
11 . Bienes De Capital	650.000	134.805	134.805	19.457
12 . Trabajos Públicos	150.000	0	0	0
Total	204.568.000	14.598.148	14.323.766	10.119.898

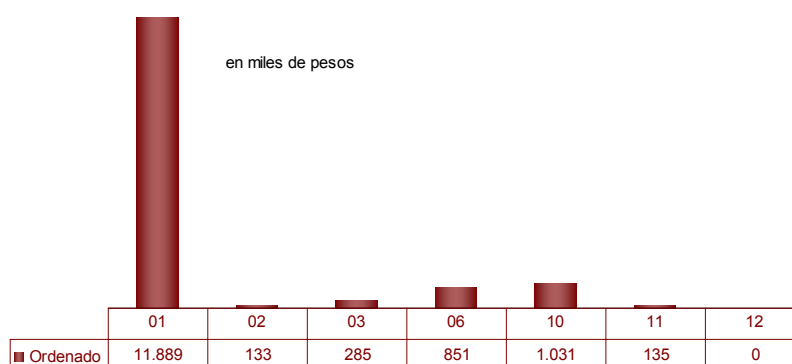

Por programas

Programa	Presupuesto	Compromiso	Devengado	
			Ordenado a Pagar	Pagado
100 - Jefatura De Gabinete	39.513.000	12.423.513	12.397.813	9.991.619
103 - Comunidades Regionales	1.130.000	2.850	2.850	0
104 - Relación Y Apoyo Con O.N.G. Y Municipios	2.050.000	257.500	257.500	116.500
105 - Programa De Asistencia Municipal (P.A.M)	31.000.000	0	0	0
106 - (I.P.C.M) Inst. Pcial De Capacitación Municipal	1.256.000	184.111	35.429	6.779
108 - Ayuda Directa A La Comunidad	24.894.000	1.724.789	1.624.789	5.000
109 - Participación Ciudadana	663.000	5.384	5.384	0
110 - (C.E) Partidos Políticos- Ley 9572	9.608.000	0	0	0
111 - Fondo Infraestructura Para Municipios Y Comunas	94.454.000	0	0	0
Total general	204.568.000	14.598.148	14.323.766	10.119.898

Jurisdicción 1.15: Ministerio De Finanzas

Por partida principal

Partida Principal	Presupuestado	Comprometido	Devengado	
			Ordenado a Pagar	Pagado
01 . Personal	319.579.000	77.463.893	77.463.893	63.329.979
02 . Bienes De Consumo	3.175.000	567.362	555.154	280.443
03 . Servicios No Personales	27.401.000	16.543.768	3.281.278	591.769
05 . Intereses Y Gastos Financieros	155.000	38.146	38.146	17.046
06 . Transferencias Para Erogaciones Corrientes	3.095.000	0	0	0
11 . Bienes De Capital	3.421.000	937.105	575.617	135.310
12 . Trabajos Públicos	33.354.000	4.853.999	970.800	0
Total	390.180.000	100.404.272	82.884.888	64.354.547

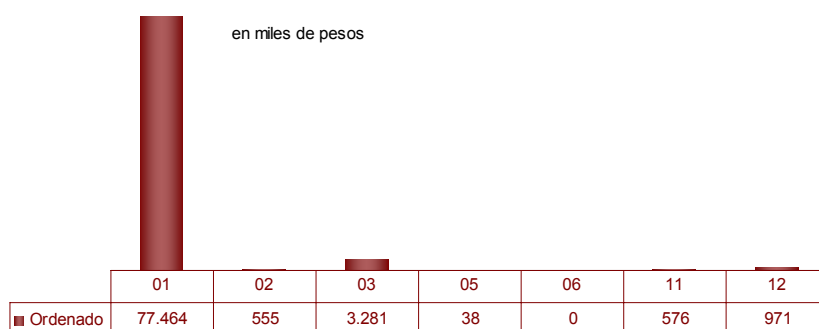

Por programas

Programa	Presupuesto	Compromiso	Devengado	
			Ordenado a Pagar	Pagado
150 - Ministerio De Finanzas	22.096.000	3.939.530	3.819.272	2.721.970
151 - Ingresos Públicos	5.750.000	1.302.152	1.252.638	1.051.582
152 - Rentas De La Provincia	84.483.000	31.282.362	19.894.035	15.493.511
153 - Catastro Territorial	45.598.000	16.174.678	11.819.188	8.899.794
154 - Registro General De La Provincia	43.336.000	10.485.993	10.445.499	8.792.584
155 - (C.E) Ingresos De La Dirección General Del Registro De La Propiedad - Cuenta Especial - Ley 9342	92.500.000	15.227.632	14.080.286	10.094.918
156 - Policía Fiscal	64.248.000	14.492.715	14.326.259	11.238.261
159 - Administración Financiera	3.925.000	1.361.783	1.110.283	910.694
160 - Contaduría General	11.409.000	2.730.391	2.730.391	2.282.455
161 - Tesorería General	5.843.000	1.054.826	1.054.826	886.218
162 - Presupuesto General E Inversión Pública	3.936.000	878.035	878.035	738.632
163 - Consejo De Tasación	3.214.000	670.532	670.532	565.292
165 - Previsión Social	3.842.000	803.644	803.644	678.635
Total general	390.180.000	100.404.272	82.884.888	64.354.547

Jurisdicción 1.20: Ministerio De Administración Y Gestión Pública

Por partida principal

Partida Principal	Presupuestado	Comprometido	Devengado	
			Ordenado a Pagar	Pagado
01 . Personal	495.463.000	104.218.051	104.218.051	86.957.871
02 . Bienes De Consumo	193.447.000	52.066.677	52.057.009	38.241.797
03 . Servicios No Personales	401.716.000	15.510.564	14.269.891	882.493
05 . Intereses Y Gastos Financieros	80.000	0	0	0
06 . Transferencias Para Erogaciones				
Corrientes	5.117.000	974.283	974.283	2.969
12 . Trabajos Públicos	1.485.000	0	0	0
Total	1.100.747.000	173.217.254	171.966.912	126.225.076

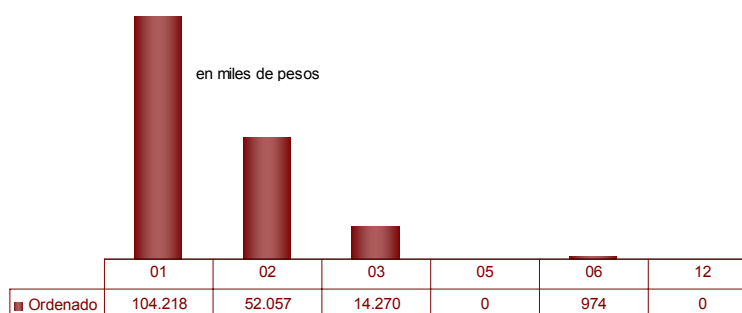
*Por programas*

Programa	Presupuesto	Compromiso	Devengado	
			Ordenado a Pagar	Pagado
202 - Ministerio De Administración Y Gestión Pública	176.970.000	21.664.632	21.664.632	17.166.250
203 - Capital Humano	34.309.000	11.295.437	11.295.437	9.353.418
204 - Desarrollo De Operaciones Aéreas	12.309.000	3.018.403	2.763.917	2.079.445
205 - Innovación Y Monitoreo De La Gestión	14.506.000	2.809.585	2.809.585	2.184.783
212 - Programas Sociales Financiados Con Recursos Nacionales - Paicor	65.061.000	12.128.021	12.128.021	9.356.264
213 - (P.A.I.Cor.) Programa Asistencia Integral Córdoba	774.898.000	119.629.517	118.633.662	84.296.560
215 - Casa De La Provincia De Córdoba En Buenos Aires	6.253.000	1.793.591	1.793.591	1.407.191
216 - (C.E.) Delegación En Buenos Aires - Cuenta Especial Dto. 4262/90	104.000	0	0	0
217 - Actividades Región Sur	15.155.000	746.577	746.577	346.985
218 - Descentralización San Francisco	121.000	22.838	22.838	8.969
219 - Coordinación Operativa	210.000	76.012	76.012	25.143
220 - Análisis Integral De La Gestión Y Proyectos	851.000	32.642	32.642	68
Total general	1.100.747.000	173.217.254	171.966.912	126.225.076

Jurisdicción 1.25: Ministerio De Agricultura, Ganadería Y Alimentos

Por partida principal

Partida Principal	Presupuestado	Comprometido	Devengado	
			Ordenado a Pagar	Pagado
01 . Personal	34.230.000	8.220.171	8.220.171	6.796.937
02 . Bienes De Consumo	6.819.000	266.245	266.245	136.732
03 . Servicios No Personales	22.752.000	368.438	368.438	236.677
06 . Transferencias Para Erogaciones Corrientes	28.570.000	81.400	81.400	0
10 . Transferencias Para Erogaciones De Capital	8.846.000	0	0	0
11 . Bienes De Capital	3.089.000	32.337	32.337	15.209
12 . Trabajos Públicos	8.200.000	0	0	0
Total	112.506.000	8.968.591	8.968.591	7.185.556

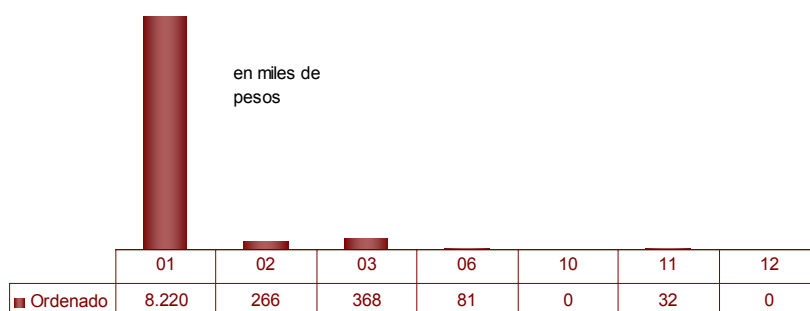

Por programas

Programa	Presupuesto	Compromiso	Devengado	
			Ordenado a Pagar	Pagado
250 - Ministerio De Agricultura, Ganadería Y Alimentos	29.190.000	4.964.415	4.964.415	4.098.619
251 - Actividad Agrícola	14.342.000	1.542.175	1.542.175	1.271.145
252 - Actividad Pecuaria	10.746.000	1.546.512	1.546.512	1.278.047
253 - Promoción De La Calidad De Los Alimentos De Córdoba	2.713.000	402.345	402.345	333.190
254 - Aumento De La Calidad De Los Alimentos De Córdoba	960.000	44.684	44.684	8.635
255 - (C.E.) Fondo Agropecuario - Cuenta Especial - Ley 9138	5.260.000	358.514	358.514	124.362
256 - (C.E.) Productos Químicos O Biológicos De Uso Agrop. -Cta Esp- Ley 9164	3.075.000	56.446	56.446	18.057
257 - Programas Agropecuarios Y De Alimentos Financiados Con Recursos Nacionales	31.100.000	53.500	53.500	53.500
258 - Políticas Activas Para El Desarrollo Agropecuario	4.200.000	0	0	0
260 - Programa De Participación Y Difusión En Ferias Y Exposiciones Agropecuarias Y Agroindustriales	1.939.000	0	0	0
261 - Producción Agropecuaria Familiar	1.550.000	0	0	0
262 - Fiscalización	2.431.000	0	0	0
263 - Conservacion De Suelos Y Manejo De Aguas	5.000.000	0	0	0
Total general	112.506.000	8.968.591	8.968.591	7.185.556

Jurisdicción 1.30: Ministerio De Ciencia Y Tecnología

Por partida principal

Partida Principal	Presupuestado	Comprometido	Devengado	
			Ordenado a Pagar	Pagado
01 . Personal	13.244.000	2.862.357	2.862.357	2.412.271
02 . Bienes De Consumo	1.005.000	39.282	39.282	30.474
03 . Servicios No Personales	2.562.000	453.926	189.533	44.820
06 . Transferencias Para Erogaciones Corri	42.983.000	16.781.867	5.977.869	2.657.036
11 . Bienes De Capital	255.000	7.938	7.938	7.799
12 . Trabajos Públicos	10.000	0	0	0
Total	60.059.000	20.145.371	9.076.980	5.152.401

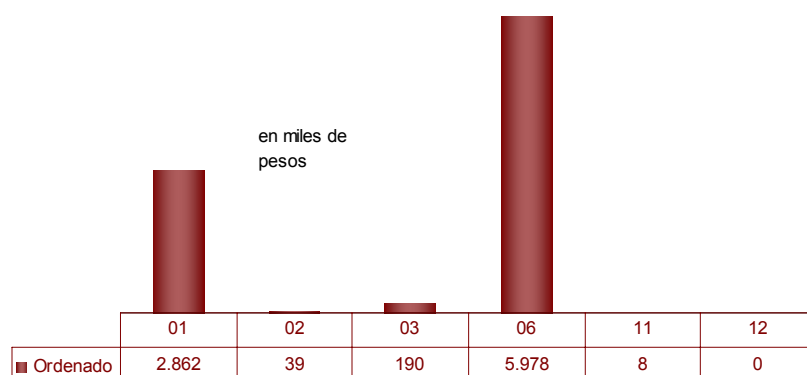
*Por programas*

Programa	Presupuesto	Compromiso	Devengado	
			Ordenado a Pagar	Pagado
300 - Ministerio De Ciencia Y Tecnología	15.609.000	3.396.503	3.132.111	2.495.365
313 - Fortalecimiento De Vocaciones Cientificas	947.000	76.475	0	0
314 - Innovación Tecnológica	4.090.000	3.749.694	213.003	0
315 - Vinculación Tecnológica	935.000	166.732	63.096	0
316 - Promoción Científica Y Enseñanza De Las Ciencias	10.928.000	7.801.347	714.151	138.594
317 - Aportes Al Centro De Excelencia En Productos Y Procesos (Ceprocór)	25.859.000	4.954.619	4.954.619	2.518.442
318 - Ciencia Y Tecnología - Recursos Afectados	600.000	0	0	0
319 - Cooperación Internacional	325.000	0	0	0
320 - Proyectos Especiales	766.000	0	0	0
Total general	60.059.000	20.145.371	9.076.980	5.152.401

Jurisdicción 1.35: Ministerio de Educación

Por partida principal

Partida Principal	Presupuestado	Comprometido	Devengado	
			Ordenado a Pagar	Pagado
01 . Personal	7.256.114.000	1.634.908.281	1.634.908.281	1.381.563.027
02 . Bienes De Consumo	27.439.000	1.668.452	1.436.541	525.002
03 . Servicios No Personales	266.027.000	110.971.590	50.221.314	5.238.499
06 . Transferencias Para Erogaciones				
Corrientes	2.137.031.000	488.172.752	488.161.072	414.614.732
11 . Bienes De Capital	101.648.000	1.024.775	972.323	443.306
12 . Trabajos Públicos	375.203.000	174.828.192	38.508.948	12.168.821
Total	10.163.462.000	2.411.574.041	2.214.208.479	1.814.553.388

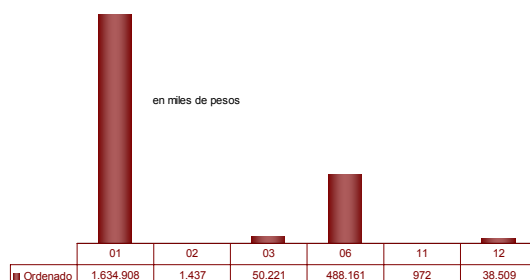

Por programas

Programa	Presupuesto	Compromiso	Devengado	
			Ordenado a Pagar	Pagado
350 - Ministerio De Educación	230.684.000	109.528.362	53.330.533	13.787.826
351 - (C.E.) Fondos Caducos De Quiebras - Cuenta Especial Ley N° 9268	530.000	16.203	16.203	14.943
352 - Fondo Para El Financiamiento Del Sistema Educativo De La Provincia De Cordoba - Ley N° 9870	1.979.001.000	512.081.923	510.034.744	438.408.543
353 - Infraestructura Escuelas	110.170.000	16.077.736	886.283	498.403
354 - Educación Inicial Y Primaria	2.121.336.000	309.912.182	309.912.182	260.870.967
356 - Educación Secundaria	1.086.890.000	260.897.836	260.897.836	217.002.779
357 - Educación Superior	418.409.000	99.339.102	99.339.102	83.698.112
358 - Regimenes Especiales	252.347.000	57.361.131	57.361.131	47.630.245
359 - Escuelas De Oficiales Y Suboficiales De Policía De La Provincia	17.147.000	3.188.253	3.188.253	2.932.056
360 - Organización Y Funcionamiento De La Universidad Provincial De Córdoba	0	0	0	0
361 - (D.I.P.E.) Institutos Privados De Enseñanza	19.341.000	2.598.332	2.598.332	2.028.785
362 - Aportes Educación Inicial Y Primaria Privada	647.647.000	150.266.977	150.266.977	129.388.299
363 - Aportes Educación Media, Especial Y Superior Privada	1.573.650.000	354.530.754	354.530.754	299.552.434
364 - Programación, Apoyo Interdisciplinario Y Calidad De La Educación	45.045.000	6.187.727	6.187.727	4.819.002
365 - Educación Técnica Y Formación Profesional	897.576.000	264.830.511	264.830.511	216.969.670
366 - Educación Para Jóvenes Y Adultos	255.006.000	86.580.647	86.580.647	75.176.546
367 - Plan De Apoyo A Educación Inicial, Primaria Y Modalidades	32.900.000	4.630.170	4.154.310	2.256.178
368 - Mejora Continua De La Calidad De La Educación Técnico Profesional (Inet)	160.300.000	12.841.518	6.778.826	3.769.594
369 - Proyecto De Mejoramiento De La Educación Rural (Promer)	15.400.000	8.583.952	1.147.798	240.674
370 - Programa De Apoyo A La Política De Mejoramiento De Equidad Educativa(Promedu)	19.695.000	6.795.417	1.520.668	441.783
371 - Programa Provincial De Formación Docente (Infod)	6.500.000	148.088	148.088	98.112
372 - Finalización De Estudios Para Jóvenes Y Adultos (Fines)	11.800.000	0	0	0
376 - Programa Para La Construcción De Aulas Nuevas En Establecimientos Educativos	25.000.000	9.048.488	2.012.623	1.382.147
377 - Plan Integral Para La Promocion Del Empleo	3.363.000	615.381	325.751	62.550
378 - Programa De Reparación Y Construcción De Escuelas 2Da Etapa-Fondo Federal Solidario Ley N° 9610	165.864.000	126.591.426	29.707.308	6.610.999
379 - Inclusion Y Terminalidad De La Educacion Secundaria (14 A 17)	67.161.000	8.221.924	8.221.924	6.912.743
381 - Reparaciones Edilicias I.P.E.M. Nro 190 " Dr Pedro Carande Carro"	700.000	700.000	229.967	0
Total general	10.163.462.000	2.411.574.041	2.214.208.479	1.814.553.388

Jurisdicción 1.40: Ministerio de Justicia y Derechos Humanos

Por partida principal

Partida Principal	Presupuestado	Comprometido	Devengado	
			Ordenado a Pagar	Pagado
01 . Personal	550.822.000	137.509.530	137.509.530	115.542.310
02 . Bienes De Consumo	61.403.000	12.282.494	11.618.723	1.717.684
03 . Servicios No Personales	75.496.000	15.286.781	15.113.464	8.232.520
05 . Intereses Y Gastos Financieros	60.000	43.690	43.690	986
06 . Transferencias Para Erogaciones Corrientes	3.289.000	186.979	56.765	1.020
10 . Transferencias Para Erogaciones De Capital	1.040.000	0	0	0
11 . Bienes De Capital	5.079.000	153.997	153.998	123.973
12 . Trabajos Públicos	21.854.000	878.884	878.884	415.607
Total	719.043.000	166.342.355	165.375.054	126.034.100

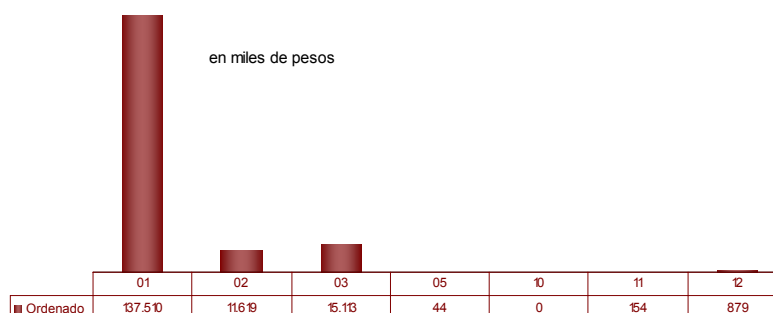

Por programas

Programa	Presupuesto	Compromiso	Devengado	
			Ordenado a Pagar	Pagado
400 - Ministerio De Justicia Y Derechos Humanos	33.996.000	6.687.132	6.687.132	5.557.351
401 - Consejo De La Magistratura	2.175.000	354.695	346.668	230.055
402 - Org., Coord.Y Prom. Del Saneamiento De Tít. Y La Inscr.De Parcelas Urbanas, Rurales Y Semirurales	6.038.000	728.279	728.279	579.319
403 - Política Judicial Y Reforma Procesal	3.068.000	588.424	588.424	493.425
404 - Asistencia A La Víctima Del Delito	7.336.000	1.036.641	1.036.641	856.968
405 - Registro Civil	10.388.000	1.813.395	1.813.395	1.527.167
406 - (C.E.) Tasas Oficina Móvil Del Registro Civil - Cuenta Especial Ley 9138	6.523.000	368.015	343.271	91.447
407 - Fortalecimiento Institucional De La Dir. Inspección De Personas Jurídicas	11.584.000	2.001.825	2.001.825	1.656.433
408 - Actividades Centrales Del Servicio Penitenciario	567.583.000	144.309.331	143.429.342	110.357.946
409 - Laborterapia En El Servicio Penitenciario	5.200.000	1.345.157	1.345.157	83.660
411 - (C.E) Servicios Adicionales Producidos Por El Servicio Penitenciario	5.260.000	1.094.505	1.094.505	574.603
412 - (C.E.) Trabajos Penitenciarios - Cuenta Especial	4.856.000	348.417	327.217	252.289
413 - (C.E) Convenio Con El Registro Nacional De Las Personas	8.217.000	745.532	745.532	39.409
414 - Métodos Alternativos De Resolución De Conflictos	461.000	12.950	12.950	1.827
416 - Reinserción Del Liberado	967.000	30.903	30.903	9.443
417 - Junta De Calificación Y Selección De Jueces De Paz	412.000	9.175	8.375	577
422 - Inversión En Infraestructura Penitenciaria	20.000.000	918.959	918.959	455.448
423 - Educación Formal Para Los Internos	200.000	29.966	29.966	0
424 - Asistencia Y Reinsercion Social Del Liberado	90.000	32.542	0	0
425 - Promoción Y Defensa De Los Derechos Humanos, Igualdad De Oportunidades Y Lucha Contra La Discriminación	22.157.000	3.886.511	3.886.511	3.266.732
426 - Aportias Al Archivo Provincial De La Memoria	2.532.000	0	0	0
Total general	719.043.000	166.342.355	165.375.054	126.034.100

Jurisdicción 1.45: Ministerio de Salud

Por partida principal

Partida Principal	Presupuestado	Comprometido	Devengado	
			Ordenado a Pagar	Pagado
01 . Personal	2.138.739.000	516.314.108	516.314.108	398.588.880
02 . Bienes De Consumo	418.648.600	159.076.440	133.879.993	13.519.082
03 . Servicios No Personales	324.398.400	105.156.487	67.966.024	13.220.186
05 . Intereses Y Gastos Financieros	133.000	106.815	106.815	0
06 . Transferencias Para Erogaciones				
Corrientes	168.105.000	24.284.308	23.925.148	14.996.589
10 . Transferencias Para Erogaciones De				
Capital	3.050.000	0	0	0
11 . Bienes De Capital	26.157.000	7.060.194	4.801.777	1.110.242
12 . Trabajos Públicos	9.450.000	950.966	285.290	272.552
Total	3.088.681.000	812.949.318	747.279.154	441.707.531

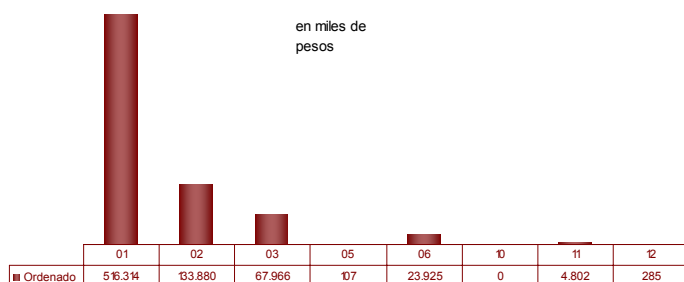

Por programas

Programa	Presupuesto	Compromiso	Devengado	
			Ordenado a Pagar	Pagado
450 - Actividades Centrales Del Ministerio De Salud	221.765.000	63.993.857	63.596.824	45.239.796
451 - (C.E.) Actividades De Fiscalización, Evaluación Y Registro- Ley 6222 Y Modificatorias	5.736.000	457.388	457.388	383.789
453 - (C.E) Programa Federal (Pro.Fe)	96.912.000	27.903.030	26.227.141	8.605.045
454 - (C.E.) Recurso Solidario Para Ablación E Implantes - Cuenta Especial- Ley Provincial N°8814	4.425.000	825.837	576.674	90.350
455 - (C.E.)Programa De Lucha Contra El Vih-Sida Y Its- Ley 9161	3.250.000	157.011	157.011	2.632
456 - Actividades Comunes De La Secretaría De Atención Médica	121.109.000	37.963.253	35.029.269	15.618.924
457 - Hospitales De Capital	1.254.439.000	342.509.567	317.636.667	188.418.937
458 - Hospitales Del Interior	878.902.500	219.913.089	199.377.883	133.282.387
461 - Salud Mental En Hospitales Provinciales	205.631.000	49.965.447	42.509.369	27.918.049
462 - (C.E) Plan Nacer - Resolucion N° 00425/05	78.400.000	11.942.332	11.523.578	5.693.419
463 - (C.E) Programas Nacionales Varios	60.725.000	7.651.555	7.292.395	4.644.625
464 - (C.E.) Convenios Con Organismos De Seguridad Social Y Otros - Cuenta Especial-Recupero Del Gasto Hospitalario-Ley 8373	57.231.000	10.353.440	7.837.764	5.150.460
467 - Actividades Comunes De La Secretaría De Prevención Y Promoción De La Salud	36.450.500	12.186.343	12.058.623	4.261.981
468 - Acción Social En Salud	24.500.000	14.779.603	14.779.603	571.184
470 - Arquitectura Y Mantenimiento Hospitalario	33.205.000	12.347.566	8.218.965	1.825.951
471 - Integración Sanitaria	6.000.000	0	0	0
Total general	3.088.681.000	812.949.318	747.279.154	441.707.531

Jurisdicción 1.50: Ministerio de Infraestructura

Por partida principal

Partida Principal	Presupuestado	Comprometido	Devengado	
			Ordenado a Pagar	Pagado
01 . Personal	120.077.000	26.502.064	26.502.064	11.637.438
02 . Bienes De Consumo	4.491.000	309.571	305.448	174.222
03 . Servicios No Personales	17.047.000	2.641.567	2.074.828	791.617
05 . Intereses Y Gastos Financieros	10.000	0	0	0
06 . Transferencias Para Erogaciones Corrientes	20.761.000	9.000	9.000	0
10 . Transferencias Para Erogaciones De Capital	138.055.000	56.362.695	12.270.453	6.519.662
11 . Bienes De Capital	6.625.000	306.740	295.352	235.839
12 . Trabajos Públicos	1.286.694.000	325.280.163	148.270.007	48.368.065
13 . Bienes Preexistentes	20.176.000	0	0	0
15 . Activos Financieros	68.050.000	37.362.451	29.787.104	18.921.155
Total	1.681.986.000	448.774.250	219.514.254	86.647.998

en miles de pesos

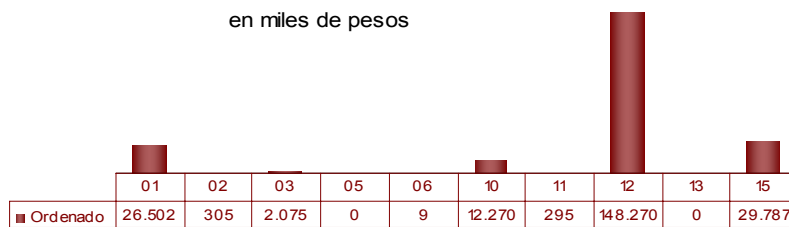

Por programas

Programa	Presupuesto	Compromiso	Devengado	
			Ordenado a Pagar	Pagado
500 - Ministerio De Infraestructura	31.494.000	7.137.791	6.069.178	1.699.579
501 - Coordinación	976.000	15.078	15.078	7.868
502 - Vivienda	33.498.000	6.391.935	6.297.716	3.969.760
503 - Viviendas, Infraestructura Y Equipamiento Comunitario	324.708.000	102.607.339	34.762.894	18.553.827
504 - (C.E.) Vialidad - Cuenta Especial Ley 8555	723.829.000	152.322.536	95.101.807	42.923.176
506 - Arquitectura	246.483.000	74.854.040	39.205.573	6.407.257
509 - Plan Estratégico Territorial Y Sistema De Información Geográfico Provincial	300.000	0	0	0
510 - Mantenimiento De Bienes Del Estado	6.414.000	1.028.802	1.019.384	307.804
512 - Coordinación De Obras Públicas	13.438.000	10.124.418	634.213	37.205
516 - Reparaciones De Establecimientos Educativos - Córdoba	36.050.000	9.079.525	8.218.017	0
517 - Escrituración De Viviendas	1.668.000	193.811	193.811	136.907
520 - Reparación Escuelas li Etapa - Fondo Federal Solidario Ley N° 9610	26.298.000	2.423.014	1.191.199	0
523 - Vida Digna "Plan Provincial De Infraestructura Vial Básica"	6.000.000	5.312.960	340.000	0
524 - Vida Digna "Mejoramiento De Viviendas"	32.769.000	6.310.199	3.311.211	2.600.704
525 - Crédito Tu Casa - Diferencial De Interés	20.000.000	0	0	0
526 - Instituto De Planificación Metropolitana (Iplam)	561.000	19.216	19.216	3.773
527 - (C.E) Obras Con Financiamiento De Tasa Vial Provincial Ley N°	177.500.000	70.953.586	23.134.960	10.000.137
Total general	1.681.986.000	448.774.250	219.514.254	86.647.998

Jurisdicción 1.55: Ministerio De Agua, Ambiente Y Energía

Por partida principal

Partida Principal	Presupuestado	Comprometido	Devengado	
			Ordenado a Pagar	Pagado
01 . Personal	94.108.000	22.265.192	22.265.192	18.671.571
02 . Bienes De Consumo	10.090.000	2.410.963	2.252.068	1.261.300
03 . Servicios No Personales	15.811.000	4.803.553	4.294.714	1.790.365
06 . Transferencias Para Erogaciones Corrie	7.111.000	1.851.224	286.264	135.283
10 . Transferencias Para Erogaciones De C:	16.781.000	4.842.562	2.505.283	0
11 . Bienes De Capital	2.672.000	619.438	600.303	196.156
12 . Trabajos Públicos	121.027.000	44.062.753	21.728.230	3.498.691
Total	267.600.000	80.855.683	53.932.054	25.553.367

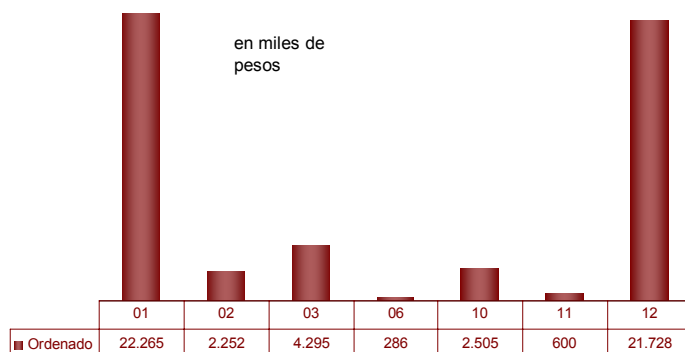

Por programas

Programa	Presupuesto	Compromiso	Devengado	
			Ordenado a Pagar	Pagado
550 - Recursos Hídricos	161.221.000	64.725.059	39.607.267	14.655.151
553 - Planeamiento Y Desarrollo Energético	300.000	10.887	10.887	4.652
554 - Vida Digna "Plan Provincial Agua Para Todos"	4.500.000	489.504	311.109	0
555 - Ambiente	49.074.000	11.146.916	11.146.916	9.156.889
556 - Ambiente- Recursos Afectados	5.702.000	851.675	851.675	430.218
558 - Gestión De Áreas Protegidas	351.000	4.273	4.273	2.163
559 - Programa Provincial De Pesca Y Otros Recursos Naturales	632.000	0	0	0
560 - (C.E) Fondo Para La Gestion De Residuos Sólidos Urbanos Ley N° 9088	10.544.000	151.017	151.017	382
561 - Ordenamiento De Bosques Nativos	1.541.000	473.519	473.519	224.678
562 - Producción De Viveros	107.000	2.031	2.031	971
563 - Incentivar La Participación Responsable Y El Compromiso Individual Y Colectivo En El Cuidado Ambiental.	750.000	0	0	0
564 - Efectuar El Control Y Seguimiento De Los Residuos Peligrosos En La Provincia De Córdoba	129.000	1.639	1.639	60
565 - Infraestructuras Varias	32.491.000	2.999.162	1.371.720	1.078.202
566 - Unidad Ejecutora Y De Gerenciamiento De Obras	218.000	0	0	0
567 - Comisión De Coordinación, Desarrollo Y Seguimiento	40.000	0	0	0
Total general	267.600.000	80.855.683	53.932.054	25.553.367

Jurisdicción 1.60: Ministerio De Transporte Y Servicios Públicos

Por partida principal

Partida Principal	Presupuestado	Comprometido	Devengado	
			Ordenado a Pagar	Pagado
01 . Personal	16.836.000	4.862.726	4.862.726	2.760.054
02 . Bienes De Consumo	1.946.000	227.743	227.743	78.197
03 . Servicios No Personales	4.350.000	1.586.248	938.148	149.942
05 . Intereses Y Gastos Financieros	0	0	0	0
06 . Transferencias Para Erogaciones Corrientes	172.758.000	13.004.547	13.004.547	12.076.914
10 . Transferencias Para Erogaciones De Capital	8.338.000	0	0	0
11 . Bienes De Capital	484.000	21.657	21.657	21.657
12 . Trabajos Públicos	1.020.000	0	0	0
Total	205.732.000	19.702.921	19.054.821	15.086.763

*Por programas*

Programa	Presupuesto	Compromiso	Devengado	
			Ordenado a Pagar	Pagado
600 - Transporte - Actividades Comunes	17.714.000	4.911.688	4.911.688	2.767.196
601 - (C.E.) Transporte - Ley 8669 - Cuenta Especial - Y "Fondo Compensador Del Transporte" Ley 9832	32.705.000	442.776	442.776	197.874
602 - Boleto Educativo Gratuito - Ley 10031	153.103.000	13.101.374	13.101.374	12.115.594
603 - Mantenimiento De Las Terminales De Omnibus T1 Y T2	2.210.000	1.247.083	598.983	6.100
Total general	205.732.000	19.702.921	19.054.821	15.086.763

Jurisdicción 1.65: Ministerio De Desarrollo Social

Por partida principal

Partida Principal	Presupuestado	Comprometido	Devengado	
			Ordenado a Pagar	Pagado
01 . Personal	338.130.000	79.109.971	79.109.971	66.513.649
02 . Bienes De Consumo	12.037.000	2.235.812	2.235.812	1.122.585
03 . Servicios No Personales	70.324.000	12.457.847	6.276.363	1.154.681
05 . Intereses Y Gastos Financieros	30.000	934	934	0
06 . Transferencias Para Erogaciones Corrientes	312.880.000	54.288.406	36.653.631	25.042.584
10 . Transferencias Para Erogaciones De Capital	16.057.000	1.020.250	1.020.250	820.028
11 . Bienes De Capital	5.789.000	602.982	602.982	86.194
12 . Trabajos Públicos	3.150.000	0	0	0
Total	758.397.000	149.716.203	125.899.944	94.739.720

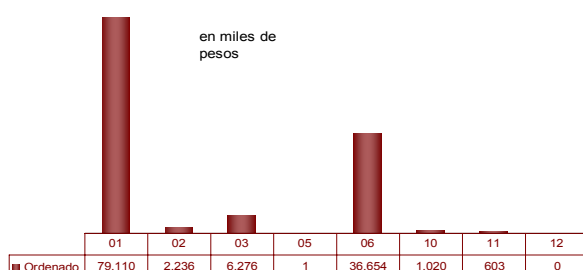

Por programas

Programa	Presupuesto	Compromiso	Devengado	
			Ordenado a Pagar	Pagado
651 - Desarrollo Social	176.630.000	36.244.235	35.987.843	28.143.278
652 - (C.E.) Desarrollo Social - Cuenta Especial Ley 8665	54.380.000	15.175.819	12.699.363	9.809.477
653 - Cooperativas Y Mutuales	3.235.000	492.799	492.799	398.594
654 - (C.E.) Cooperativas Y Mutuales - Cuenta Especial Ley 7734	5.200.000	44.967	44.967	31.859
655 - Convenios Con Instituto Nacional De Asociativismo Y Economia Social (I.N.A.E.S.)	113.000	0	0	0
656 - Banco De La Gente	7.190.000	0	0	0
658 - Protección Integral De Personas Con Discapacidad	7.551.000	40.600	40.600	40.600
659 - (C.E.) Atención Integral Para Las Personas Mayores - Cuenta Especial Ley 8665	53.591.000	3.383.225	2.284.140	116.805
660 - Asistencia A La Familia	44.200.000	6.017.507	5.014.447	3.284.630
661 - Tarifa Solidaria	2.792.000	0	0	0
662 - Hábitat	1.500.000	0	0	0
663 - Consejo Políticas Sociales	217.000	0	0	0
664 - Regularización Dominial	5.110.000	0	0	0
665 - Emergencias Naturales	1.500.000	20.000	20.000	20.000
666 - Córdoba Con Ellas	12.099.000	2.960.663	2.960.663	1.131.387
667 - Veteranos De Malvinas	33.000.000	9.177.193	9.177.193	5.439.193
668 - (C.E.) Turismo Social - Cuenta Especial Ley 8665	24.142.000	18.371.880	3.709.440	3.659.404
669 - (C.E) Erradicación Del Chagas - Cuenta Especial Ley 8665	1.200.000	270.235	0	0
670 - (C.E.) Complemento Nutricional Para Grupos Vulnerables- Cuenta Especial Ley 8665	20.500.000	0	0	0
671 - (C.E.) Políticas De Asistencia A Niños Y Adolescentes - Cuenta Especial Ley 8665	8.455.000	1.548.350	1.479.960	739.577
672 - (C.E.) El Niño Y El Adolescente En Conflicto Con La Ley Penal - Cuenta Especial Ley 8665	14.356.000	5.586.938	1.646.984	115.908
673 - Niñez, Adolescencia Y Familia - Actividades Comunes	225.110.000	48.776.984	48.776.984	40.764.418
675 - (C.E.) Fortalecimiento Familiar Y Comunitario - Cuenta Especial Ley 8665	1.001.000	0	0	0
676 - (C.E.) Organismos De Gestión Asistida (Ogas) - Cuenta Especial Ley 8665	15.500.000	0	0	0
677 - (C.E.) Descentralización Territorial/Nueva Institucionalidad - Cuenta Especial Ley 8665	700.000	0	0	0
678 - Programas Financiados Con Recursos Nacionales	800.000	0	0	0
681 - Prevención De La Drogadicción	3.998.000	0	0	0
683 - Programa Alimentario Provincial	4.900.000	0	0	0
684 - (C.E.) Fondo Para La Prevención De La Violencia Familiar - Cuenta Especial Ley 9505	7.500.000	393.264	353.017	216.620
685 - Prevención, Detección Temprana, Atención Y Erradicación De La Violencia Familiar	2.348.000	10.637	10.637	7.608
686 - Reparación Provincial A Ex Presos Políticos De La Dictadura	10.879.000	378.000	378.000	0
687 - (C.E.) Clínicas - Cuenta Especial Ley 8665	4.000.000	42.620	42.620	42.620
688 - Programa De Servicios A Las Personas Con Discapacidad (Prosad)	4.700.000	780.285	780.285	777.742
Total general	758.397.000	149.716.203	125.899.944	94.739.720

Jurisdicción 1.70: Gastos Generales de la Administración

Por partida principal

Partida Principal	Presupuestado	Comprometido	Devengado	
			Ordenado a Pagar	Pagado
01 . Personal	82.475.000	7.328.095	7.328.095	6.557.413
02 . Bienes De Consumo	1.282.000	263.521	221.962	19.883
03 . Servicios No Personales	862.574.000	302.896.554	290.582.619	274.842.724
04 . Previsión Presupuestaria Corriente	326.286.200	0	0	0
05 . Intereses Y Gastos Financieros	307.440.000	73.546.528	73.502.347	73.502.347
06 . Transferencias Para Erogaciones Corrientes	4.701.760.800	1.134.031.257	1.134.031.257	1.008.554.948
10 . Transferencias Para Erogaciones De C	258.900.000	24.528.684	24.528.684	19.453.414
11 . Bienes De Capital	16.562.000	3.033.680	330.963	133.250
12 . Trabajos Públicos	3.939.000	0	0	0
13 . Bienes Preexistentes	6.100.000	231.104	0	0
15 . Activos Financieros	8.000.000	0	0	0
Total	6.575.319.000	1.545.859.423	1.530.525.925	1.383.063.978

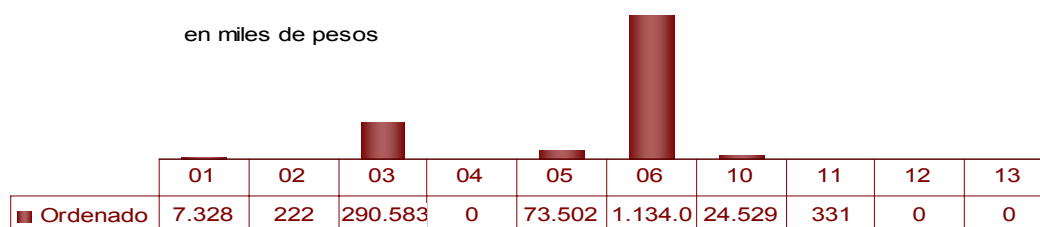
*Por programas*

Programa	Presupuesto	Compromiso	Devengado	
			Ordenado a Pagar	Pagado
700 - Coparticipación Impositiva Y Apoyo Financiero A Municipios	4.642.179.800	1.111.394.854	1.111.394.854	1.017.829.521
701 - Participación En Organismos Interprovinciales	55.402.000	0	0	0
702 - Deuda Pública	242.978.000	73.546.528	73.502.347	73.502.347
705 - Crédito Adicional	326.286.200	0	0	0
707 - Servicios A Instituciones Bancarias	143.725.000	42.511.280	42.511.280	42.511.280
708 - Gastos Generales De La Administración	696.118.000	252.540.844	246.756.926	240.969.244
710 - Abastecimientos Comunes	191.890.000	27.197.704	17.692.307	3.479.667
711 - Seguro De Vida E Incapacidad Y Resguardo Del Automotor	143.500.000	6.608.211	6.608.211	4.771.920
712 - Actualización E Intereses Por Mora - Administración Central	5.000.000	0	0	0
717 - Fodemeep (Fondo Para La Descentralización Del Mantenimiento De Edificios Escolares Provinciales)	128.240.000	32.060.000	32.060.000	0
Total general	6.575.319.000	1.545.859.423	1.530.525.925	1.383.063.978

Jurisdicción 1.75: Ministerio de Seguridad

Por partida principal

Partida Principal	Presupuestado	Comprometido	Devengado	
			Ordenado a Pagar	Pagado
01 . Personal	2.942.784.000	682.168.476	682.168.476	560.257.274
02 . Bienes De Consumo	138.719.000	26.256.803	24.345.721	17.263.245
03 . Servicios No Personales	281.446.000	59.966.480	49.801.085	35.688.103
05 . Intereses Y Gastos Financieros	53.000	0	0	0
06 . Transferencias Para Erogaciones Corrientes	39.714.000	2.050.064	2.050.064	733.326
10 . Transferencias Para Erogaciones De Capital	18.986.000	3.252.773	3.252.773	0
11 . Bienes De Capital	92.656.000	10.907.087	9.595.587	1.313.809
12 . Trabajos Públicos	5.388.000	213.632	52.244	0
Total	3.519.746.000	784.815.315	771.265.949	615.255.758

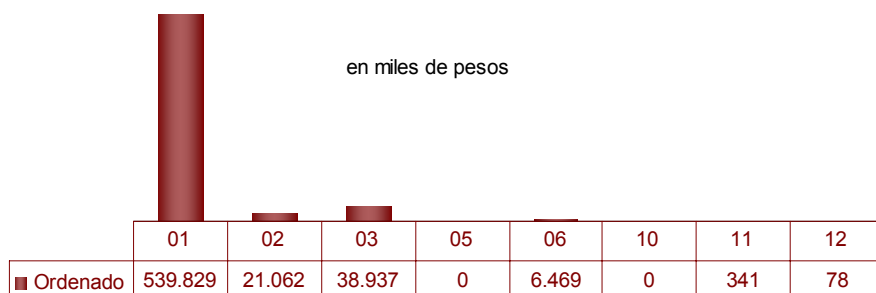

Por programas

Programa	Presupuesto	Compromiso	Devengado	
			Ordenado a Pagar	Pagado
750 - Políticas De Seguridad Pública	40.929.000	13.275.138	12.682.755	8.153.298
751 - Defensa Civil	850.000	135.886	24.098	20.258
753 - (C.E.) Seguridad Náutica - Cuenta Especial Ley 5040	2.400.000	202.877	202.877	91.926
754 - (C.E.) Agencias Privadas De Seguridad - Cuenta Especial Ley 9236	1.450.000	237.265	3.265	1.936
755 - (C.E.) Seguridad Vial Y Prevención - Cuenta Especial Ley 8560	66.200.000	2.272.978	732.239	44.784
756 - Mantenimiento De La Seguridad Y El Orden Y Lucha Contra Siniestros	3.178.922.000	738.347.097	736.075.655	594.943.005
757 - (C.E.) Servicios Policiales - Cuenta Especial Ley 7386	92.602.000	18.596.211	11.660.138	7.575.339
758 - (C.E.) Policía De La Provincia - Seguridad Vial Y Prevención - Cuenta Especial Ley 8560	44.500.000	3.704.723	3.704.723	2.678.622
759 - (C.E.) Policlínico Policial - Cuenta Especial Decreto 1677/73	12.000.000	1.106.116	958.226	424.253
760 - Tribunal De Conducta Policial	4.008.000	488.950	488.950	408.727
761 - (C.E) Comisión Provincial De Tránsito Y Seguridad Vial - Cuenta Especial Ley 8560	10.900.000	1.830.000	457.500	0
762 - Consejo De Seguridad Deportiva Provincial (Co.Se.De.Pro.)	485.000	231.219	75.219	5.673
763 - Reparación Y Construcción De Comisarías	5.000.000	534.100	347.550	0
764 - (C.E.) Prevención Y Lucha Contra El Fuego - Cuenta Especial Ley 8751	57.000.000	3.761.723	3.761.723	869.358
765 - Programa De Prevención Y Control Del Trafico Ilícito De Drogas	2.000.000	60.251	60.251	36.753
766 - Delegaciones Regionales	500.000	30.779	30.779	1.826
Total general	3.519.746.000	784.815.315	771.265.949	615.255.758

Jurisdicción 180 - Ministerio De Trabajo

Por partida principal

Partida Principal	Presupuestado	Comprometido	Devengado	
			Ordenado a Pagar	Pagado
01 . Personal	38.576.000	9.529.267	9.529.267	7.928.039
02 . Bienes De Consumo	1.819.000	265.649	265.649	139.674
03 . Servicios No Personales	7.146.000	1.404.445	1.112.443	401.015
11 . Bienes De Capital	1.606.000	260.043	260.043	53.935
12 . Trabajos Públicos	10.000	0	0	0
Total	49.157.000	11.459.404	11.167.402	8.522.663

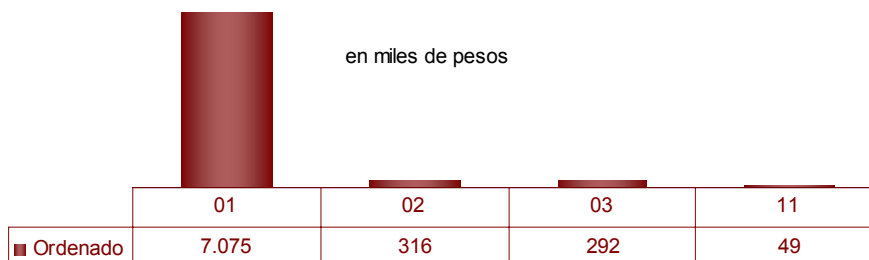
*Por programas*

Programa	Presupuesto	Compromiso	Devengado	
			Ordenado a Pagar	Pagado
800 - Trabajo	39.486.000	9.474.583	9.343.443	7.741.238
801 - Convenio Con Superintendencia De Riesgos Del Trabajo	4.000.000	354.043	354.043	270.532
802 - (C.E.) Multas Sec.Trabajo - Cuenta Especial Ley	5.671.000	1.630.777	1.469.915	510.892
8015				
Total general	49.157.000	11.459.404	11.167.402	8.522.663

Jurisdicción 185 - Ministerio De Industria, Comercio Y Minería

Por partida principal

Partida Principal	Presupuestado	Comprometido	Devengado		Pagado
			Ordenado a Pagar		
01 . Personal	33.088.000	7.764.687	7.764.687		6.547.690
02 . Bienes De Consumo	2.052.000	312.017	312.017		101.533
03 . Servicios No Personales	12.406.000	2.697.664	1.879.738		390.547
06 . Transferencias Para Erogaciones Corrientes	48.822.000	4.772.719	4.752.409		1.572.322
10 . Transferencias Para Erogaciones De Capital	3.400.000	0	0		0
11 . Bienes De Capital	1.445.000	538.245	378.554		51.139
12 . Trabajos Públicos	10.000	0	0		0
Total	101.223.000	16.085.333	15.087.406		8.663.232

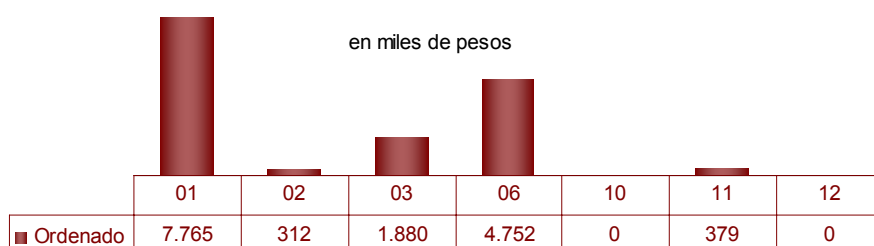

Por programas

Programa	Presupuesto	Compromiso	Devengado		Pagado
			Ordenado a Pagar		
850 - Ministerio De Industria, Comercio Y Minería	18.126.000	5.455.311	4.687.451		2.771.196
851 - Industria	28.633.000	663.224	642.914		419.662
852 - Pyme Y Desarrollo Emprendedor	19.548.000	1.271.652	1.271.652		1.046.426
853 - Registro, Fiscalización Y Prevención Industrial	120.000	328	328		0
854 - Comercio	5.138.000	1.484.439	1.339.612		1.136.511
855 - Defensa Del Consumidor Y Lealtad Comercial	500.000	138.909	138.909		12.941
856 - Tribunal Minero Provincial	703.000	145.306	145.306		122.171
857 - Minería	7.949.000	1.775.778	1.721.713		1.414.917
858 - (C.E.) Fondo Minero Provincial - Cuenta Especial Leyes 7059 Y 7071	1.280.000	170.220	159.354		107.430
859 - Fundación Córdoba Tics	1.000	0	0		0
860 - Seguimiento De La Exploración De Hidrocarburos	19.000	0	0		0
861 - Difundir Y Promocionar La Defensa De Los Derechos De Los Consumidores En El Ámbito De La Provincia De Córdoba	270.000	0	0		0
862 - (C.E.) Registro Comercial Sifcos (Sistema De Información Para El Fortalecimiento De La Actividad Comercial Y De Servicios) Cuenta Especial Ley 9693	5.500.000	373.145	373.145		69.658
863 - Programa De Desarrollo Territorial En El Área Metropolitana De Córdoba (Remeco)	1.283.000	568.750	568.750		0
865 - Aportes A Agencia Procórdoba S.E.M	12.103.000	4.038.271	4.038.271		1.562.322
868 - Metrología Legal	50.000	0	0		0
Total general	101.223.000	16.085.333	15.087.406		8.663.232

Jurisdicción 2.0: Poder Legislativo

Por partida principal

Partida Principal	Presupuestado	Comprometido	Devengado		Pagado
			Ordenado a Pagar		
01 . Personal	160.677.000	36.987.318	36.987.318		31.120.657
02 . Bienes De Consumo	11.503.000	708.900	708.900		509.799
03 . Servicios No Personales	11.156.000	1.847.247	1.653.663		585.331
05 . Intereses Y Gastos Financieros	15.000	2.336	2.336		0
06 . Transferencias Para Erogaciones Corrientes	10.786.000	1.966.390	1.966.390		1.489.668
11 . Bienes De Capital	2.629.000	51.256	51.256		41.614
Total	196.781.000	41.563.447	41.369.863		33.747.070

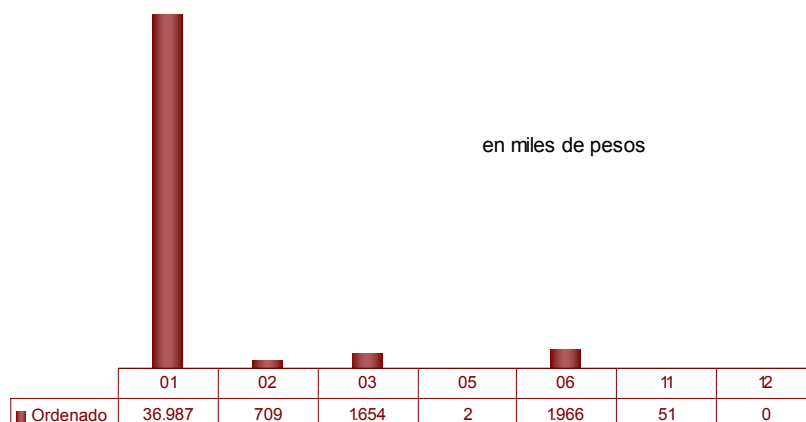

Por programas

Programa	Presupuesto	Compromiso	Devengado		Pagado
			Ordenado a Pagar		
900 - Funcionamiento De La Legislatura De La Provincia De Córdoba - Actividades Centrales	181.411.000	38.986.372	38.909.288		31.905.348
901 - Programa De Apoyo A Los Sistemas Educativos	229.000	0	0		0
902 - Recursos Económicos Para Organismos De Derechos Humanos	680.000	0	0		0
903 - Foro Social Por La Inclusión Ciudadana	874.000	0	0		0
904 - Aportes Al Consejo Provincial De La Mujer	7.857.000	1.963.470	1.963.470		1.486.748
905 - Jurado De Enjuiciamiento Magistrados Y Funcionarios	1.412.000	231.531	227.631		175.077
906 - Comisión Parlamentaria Conjunta Región Centro	1.331.000	89.138	82.538		60.576
907 - Programa De Fortalecimiento Legislativo A Los Concejos Deliberantes	264.000	0	0		0
908 - Elaboración E Implementación Del Digesto Jurídico Provincial Y Digesto Del Poder Legislativo	191.000	0	0		0
909 - Programa De Analisis Y Estudio Sobre La Evolucion De La Legislacion Política Electoral	664.000	22.186	22.186		22.186
910 - Programa De Financiamiento De Las Comisiones Permanentes Del Poder Legislativo	1.204.000	124.955	39.955		17.865
911 - Programa De Financiamiento Para La Reforma Del Código De Falta	664.000	145.795	124.795		79.271
Total general	196.781.000	41.563.447	41.369.863		33.747.070

Jurisdicción 3.0: Poder Judicial

Por partida principal

Partida Principal	Presupuestado	Comprometido	Devengado	
			Ordenado a Pagar	Pagado
01 . Personal	1.765.807.000	440.918.710	440.918.710	374.167.344
02 . Bienes De Consumo	22.496.000	2.646.908	1.747.482	1.539.761
03 . Servicios No Personales	59.776.000	18.921.432	6.407.072	6.407.072
11 . Bienes De Capital	40.734.000	15.496.438	3.456.571	3.456.571
12 . Trabajos Públicos	130.460.000	83.700.314	1.390.103	1.390.103
13 . Bienes Preexistentes	3.500.000	0	0	0
Total	2.022.773.000	561.683.801	453.919.937	386.960.850



Por programas

Programa	Presupuesto	Compromiso	Devengado	
			Ordenado a Pagar	Pagado
920 - Administración De Justicia - Actividades Centrales	1.386.789.000	344.309.120	344.309.120	292.269.169
921 - Ministerio Público	366.107.000	96.609.590	96.609.590	81.898.175
922 - Programa De Apoyo Al Servicio De Justicia	14.493.000	1.107.199	817.133	609.412
923 - (C.E.) Administración De Justicia - Cuenta Especial Ley 8002	235.953.000	119.555.103	12.086.404	12.086.404
924 - Funcionamiento Del Fuero Electoral De La Provincia	19.431.000	102.790	97.690	97.690
Total general	2.022.773.000	561.683.801	453.919.937	386.960.850

Jurisdicción 4.0: Defensoría del Pueblo

Por partida principal

Partida Principal	Presupuestado	Comprometido	Devengado	
			Ordenado a Pagar	Pagado
01 . Personal	16.769.000	4.058.855	4.058.855	3.412.460
02 . Bienes De Consumo	942.000	165.739	165.739	35.751
03 . Servicios No Personales	3.959.000	1.379.661	857.161	60.096
11 . Bienes De Capital	84.000	154	154	64
12 . Trabajos Públicos	10.000	0	0	0
Total	21.764.000	5.604.409	5.081.909	3.508.370

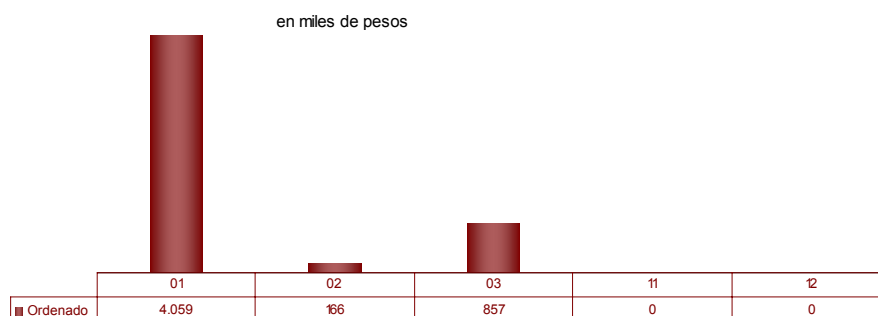
*Por programas*

Programa	Presupuesto	Compromiso	Devengado	
			Ordenado a Pagar	Pagado
940 - Defensoría Del Pueblo - Actividades Centrales	19.959.000	5.403.092	4.880.592	3.500.471
941 - Defensor Del Pueblo Con El Interior	345.000	29.140	29.140	2.644
942 - Centro De Mediación Comunitaria	120.000	28.677	28.677	3.297
943 - Trata De Personas	166.000	44.090	44.090	1.950
944 - Bastones Blancos, Verdes Y Rojos	129.000	14.737	14.737	0
945 - Conductor Designado	79.000	17.758	17.758	8
946 - Instituto De Estadística (Inedep)	216.000	39.070	39.070	0
947 - Construyendo Igualdad De Género	250.000	14.868	14.868	0
948 - Navegación Segura Por Internet	250.000	0	0	0
949 - Yo Reciclo	250.000	12.978	12.978	0
Total general	21.764.000	5.604.409	5.081.909	3.508.370

Jurisdicción 4.5: Defensoría De Los Derechos De Niñas, Niños Y Adolescentes

Por partida principal

Partida Principal	Presupuestado	Comprometido	Devengado	
			Ordenado a Pagar	Pagado
01 . Personal	5.265.000	988.512	988.512	294.875
02 . Bienes De Consumo	591.000	59.340	59.340	47.002
03 . Servicios No Personales	1.189.000	174.204	174.204	144.998
06 . Transferencias Para Erogaciones				
Corrientes	30.000	0	0	0
11 . Bienes De Capital	50.000	153	153	92
12 . Trabajos Públicos	50.000	0	0	0
Total	7.175.000	1.222.209	1.222.209	486.967

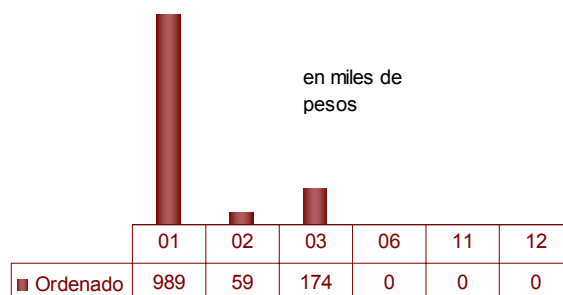

Por programas

Programa	Presupuesto	Compromiso	Devengado	
			Ordenado a Pagar	Pagado
960 - (C.E.) Defensoría De Los Derechos De Niñas, Niños Y Adolescentes - Cuenta Especial Ley 8665	6.470.000	1.143.137	1.143.137	412.216
961 - (C.E.) Mesas De Trabajo - Cuenta Especial Ley 8665	110.000	382	382	278
962 - (C.E.) Capacitaciones - Cuenta Especial Ley 8665	57.000	5.000	5.000	5.000
963 - (C.E.) Difusión - Cuenta Especial Ley 8665	538.000	73.690	73.690	69.473
Total general	7.175.000	1.222.209	1.222.209	486.967

Jurisdicción 5.0: Tribunal de Cuentas

Por partida principal

Partida Principal	Presupuestado	Comprometido	Devengado	
			Ordenado a Pagar	Pagado
01 . Personal	47.649.000	11.889.520	11.889.520	9.842.926
02 . Bienes De Consumo	852.000	209.340	209.340	162.370
03 . Servicios No Personales	2.806.000	719.166	402.666	150.351
06 . Transferencias Para Erogaciones Corrientes	900.000	76.580	76.580	46.360
11 . Bienes De Capital	1.984.000	191.124	191.124	117.799
12 . Trabajos Públicos	10.000	0	0	0
Total	54.201.000	13.085.731	12.769.231	10.319.805

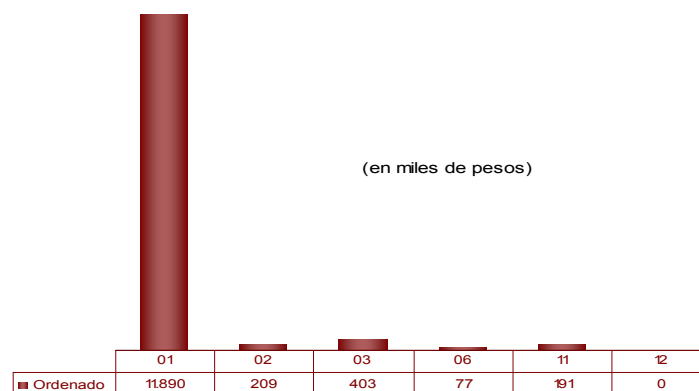
*Por programas*

Programa	Presupuesto	Compromiso	Devengado	
			Ordenado a Pagar	Pagado
980 - Control Externo De La Administración Pública - Actividades Centrales	51.768.000	12.981.167	12.664.667	10.273.445
981 - (C.E.) Fondo De Perfeccionamiento Institucional Y De Convenios Especiales- Cuenta Especial	2.433.000	104.563	104.563	46.360
Total general	54.201.000	13.085.731	12.769.231	10.319.805

Clasificación Económica del Gasto

Administración General

Clasificador Económico	Presupuestado	Comprometido	Devengado Ordenado a Pagar	Pagado
02 - Erogaciones Corrientes	29.666.706.000	7.076.974.513	6.759.309.478	5.409.905.166
03 - Erogaciones de Capital	3.794.030.000	941.759.779	445.922.754	214.536.895
Total general	33.460.736.000	8.018.734.292	7.205.232.232	5.624.442.062

Análisis porcentual del gasto respecto de la etapa anterior

	% de Comprometido s/Presupuesto	% de Ord.a Pagar s/comprometido	% de Pagado s/Ordenado
Erogaciones Corrientes	23,85%	95,51%	80,04%
Erogaciones de Capital	24,82%	47,35%	48,11%
Total general	23,96%	89,85%	78,06%

Rentas Generales

	Presupuestado	Comprometido	Devengado Ordenado a Pagar	Pagado
02 - Erogaciones Corrientes	21.557.342.200	5.176.115.121	4.917.783.240	3.846.339.295
03 - Erogaciones de Capital	609.573.000	125.380.244	115.086.035	98.063.503
Total general	22.166.915.200	5.301.495.365	5.032.869.275	3.944.402.797

Cuentas Especiales

	Presupuestado	Comprometido	Devengado Ordenado a Pagar	Pagado
02 - Erogaciones Corrientes	932.626.000	176.010.430	125.199.553	72.414.319
03 - Erogaciones de Capital	1.550.153.000	364.950.552	163.881.705	56.213.800
Total general	2.482.779.000	540.960.982	289.081.258	128.628.119

Recursos Afectados

	Presupuestado	Comprometido	Devengado Ordenado a Pagar	Pagado
02 - Erogaciones Corrientes	7.176.737.800	1.724.848.963	1.716.326.685	1.491.151.553
03 - Erogaciones de Capital	1.634.304.000	451.428.982	166.955.014	60.259.593
Total general	8.811.041.800	2.176.277.945	1.883.281.699	1.551.411.145



De la Situación del Tesoro

Concepto	Importe
Valores Activos	
Saldo en Bancos y otros activos líquidos	1.904.256.203
Otros Activos	4.091.072.141
Total	5.995.328.344
Valores Pasivos	
Obligaciones del Tesoro del Ejercicio	1.580.790.170
Obligaciones del Tesoro de Ej. anteriores	1.000.140.399
Otros Pasivos	646.886.386
Total	3.227.816.956
Diferencia	2.767.511.389

Los saldos bancarios se conforman con los saldos en las cuentas, el Fondo Unificado Córdoba (FUCOR), netos del Fondo Unificado (FUCO), el que al final del período asciende a \$2.535.483.497

De las Obligaciones del Tesoro

En este rubro se incluyen exclusivamente, el Ordenado a Pagar no librado durante el período.

Partida	Importe
01 - Personal	666.933.131
02 - Bienes De Consumo	156.338.371
03 - Servicios No Personales	227.961.604
04 - Erogaciones Corrientes Sin Discriminar	0
05 - Intereses Y Gastos Financieros	173.888
06 - Transferencias Para Erogaciones Corrientes	297.997.318
10 - Transferencias Para Erogaciones De Capital	59.247.294
11 - Bienes De Capital	15.301.950
12 - Trabajos Públicos	145.970.666
13 - Bienes Preexistentes	0
15 - Activos Financieros	10.865.949
22 - Amortización De La Deuda	0
Total Administración General	1.580.790.170

Ejecución Presupuestaria al 31/03/2013





Estado de la Deuda Pública

Deuda Pública Consolidada

Operaciones en Pesos

Acreeedor-Operación	Valores Históricos al 01/01/2013 \$	Valores Históricos al 31/03/2013 \$	Variación real de la deuda al 31/03/2013 \$	Valores Corrientes al 31/03/2013 \$
Instituciones Financieras Nacionales	49.120.452	47.357.483	(1.762.969)	60.129.627
Instituciones Financieras Extranjeras	528.163	528.163	0	528.163
Proveedores y Contratistas	59.946	59.946	0	59.946
Gobierno Nacional	5.365.420.224	5.429.331.954	63.911.730	5.429.331.954
Otros Conceptos	8.981.410	8.981.410	0	8.981.410
Pasivo Consolidado	920.513	920.514	1	920.514
TOTAL OPERACIONES EN \$	5.425.030.707	5.487.179.470	62.148.763	5.499.951.614

Operaciones en Moneda Extranjera – Dólares Estadounidenses

Acreeedor-Operación	Valores Históricos al 01/01/2013 U\$S	Valores Históricos al 31/03/2013 U\$S	Variación real de la deuda al 31/03/2013 U\$S	Valores Corrientes al 31/03/2013 \$
Instituciones Financieras Extranjeras	109.706.065	109.571.067	(134.998)	576.907.951
Organismos Internacionales	74.457.986	74.322.988	(134.998)	396.367.290
Otros Bancos Extranjeros	35.248.079	35.248.079	0	180.540.661
Títulos Públicos	385.930.772	381.561.456	(4.369.316)	1.954.357.779
Otros	15.525.285	15.050.056	(475.229)	77.086.388
TOTAL OPERACIONES EN U\$S	511.162.122	506.182.579	(4.979.543)	2.608.352.117
TOTAL DEUDA EN PESOS				8.108.303.731

En virtud de las disposiciones legales vigentes no se incluye en el referido capítulo la Deuda de la Agencia Córdoba Inversión y Financiamiento SEM (ACIF), cuyo monto a valores corrientes al 31 de Marzo de 2013 asciende a \$ 4.896.858.146 (Pesos Cuatro Mil Ochocientos Noventa y Seis Millones Ochocientos Cincuenta y Ocho Mil Ciento Cuarenta y Seis).

Los valores de la deuda se exponen a Valores Corrientes. Para determinar dicho valor, se consideró el mecanismo de actualización correspondiente al encuadramiento legal de cada operación.

Operaciones en Moneda Extranjera-Dólares Estadounidenses:

Se aplicó el tipo de cambio vendedor BNA al 27 de Marzo de 2013 (\$5.122) sobre los saldos de deuda.

Organismos Multilaterales:

BID 857/OC

Con respecto a esta operatoria cabe informar que se ha procedido a exponer en la Cuenta de Inversión, en forma individual, las tres (3) obras que se encuentran incluidas en el Programa de Ejecución de Agua Potable y Saneamiento – VI Etapa.

Ellas son: 1) Obra de desagüe de líquidos cloacales –Cooperativa de Servicios Públicos de Sampacho LTDA., 2) Obra de desagüe de líquidos cloacales –Cooperativa de Electricidad, Vivienda, Obras y Servicios Públicos de Santa Catalina LTD. (Holmberg) y, 3) Acueducto San Francisco – Morteros y redes de distribución.

Cabe precisar que la referida a ésta última obra, considerando las características y condiciones particulares del desembolso efectuado, originalmente se expuso en unidad de cuenta de la Canasta de Monedas equivalente a dólares estadounidenses, conforme a la unidad que a tal efecto el BID prestó a la Nación Argentina. Posteriormente, la Nación aceptó una oferta de conversión de deuda efectuada por ese organismo, lo que trajo aparejado su conversión a dólares. En consecuencia, atento a lo informado por el Ente Nacional de Obras Hídricas de Saneamiento (ENOHSA) se fijó la Unidad de Canasta de Moneda de Cuenta en 1,75376638355.

BONCOR 2017

Por ley Provincial N° 9.489 se crea el Programa para la Emisión de Títulos de Deuda Provinciales por hasta la suma de Dólares Estadounidenses Quinientos Millones (U\$S 500.000.000). Por Decreto Provincial N° 866/2009 se aprobó la emisión de la Primera Serie por la suma de Dólares Estadounidenses Ciento Cincuenta Millones (U\$S 150.000.000) que se concretó con fecha 27 de Noviembre de 2009.

Los "BONCOR 2017" están denominados en Dólares Estadounidenses y se encuentran representados por un único certificado global depositado por la Provincia en la Caja de Valores. Los mismos se componen de noventa y seis (96) cupones mensuales de intereses y amortización de capital, siendo el vencimiento de cada cupón los días 07 de cada mes, devengando intereses sobre saldo a una tasa fija del 12 % anual.

Se concretó un Fideicomiso Financiero con Fines de Garantía con el DEUTSCHE BANK S.A. por medio del cual los títulos se garantizan con la cesión fiduciaria en pago de los derechos de la Provincia sobre los fondos de Coparticipación Federal de Impuestos recibidos por la misma en virtud del Régimen de Coparticipación.

BONCOR 2017-Segunda Serie

Con fecha 17 de Agosto de 2010 se efectuó la segunda emisión de los BONCOR 2017 por el monto de U\$S 400.000.000 (Dólares Cuatrocientos Millones) en el marco de las Leyes Provinciales N° 9.489 y N° 9.740, y Decretos Provinciales N° 2004/09, 625/10 y 1170/10.

Estos títulos amortizarán en un único pago el 17 de agosto de 2017, devengarán intereses semestrales a partir del 17 de febrero de 2011 a una tasa del 12,375% TNA; condiciones estas establecidas en el artículo 1 de la Resolución del Ministerio de Finanzas N° 245/10.

Convenio de Compraventa de Acciones y Reestructuración de Pasivos Decreto PE N° 165/2010-Impregilo Internacional Infraestructuras N.V.

Por Decreto N° 165/2010 se ratifica el Convenio de Compraventa de Acciones y Reestructuración de Pasivos de fecha 3 de Febrero de 2010 celebrado entre la Provincia de Córdoba (Comprador), Impregilo Internacional Infraestructuras N.V. (Vendedor), Iglys S.A. y Caminos de las Sierras S.A. (CASISA). A través de este convenio la Provincia compra las Acciones de CASISA al Vendedor. Esta operación está garantizada con los recursos que le corresponde a la Provincia en virtud del Régimen de Coparticipación Federal de Impuestos.

Convenio de Compraventa de Acciones Decreto PE N° 926/2010- Empresa Constructora Delta S.A.

Con fecha 07 de Junio de 2010 se celebra un Convenio de Compraventa de Acciones entre la Provincia de Córdoba (Comprador) y Empresa Constructora Delta S.A. (Vendedor); por medio del cual la Provincia adquiere las acciones que la empresa DELTA posee de Caminos de las Sierras S.A. (CASISA) por el monto de U\$S 546.812 (DOLARES QUINIENTOS CUARENTA Y SEIS MIL OCHOCIENTOS DOCE). Este convenio es ratificado por Decreto N° 926/2010. Esta operación está garantizada con los recursos que le corresponde a la Provincia en virtud del Régimen de Coparticipación Federal de Impuestos.

Convenio de Compraventa de Acciones Decreto PE N° 587/2010- Empresa Constructora Codi S.A.

Con fecha 29 de Marzo de 2010 se celebra un Convenio de Compraventa de Acciones entre la Provincia de Córdoba (Comprador) y CODI S.A. (Vendedor); por medio del cual la Provincia compra las acciones que la empresa CODI posee de Caminos de las Sierras S.A. (CASISA) por el importe de U\$S 1.382.452 (DOLARES UN MILLON TRESCIENTOS OCHENTA Y DOS MIL CUATROCIENTOS CINCUENTA Y DOS). Este convenio es ratificado por Decreto N° 587/2010. Esta operación está garantizada con los recursos que le corresponde a la Provincia en virtud del Régimen de Coparticipación Federal de Impuestos.

Títulos de Deuda a 360 días- Series I y II

Con fecha 12 de Julio de 2012 la Provincia de Córdoba colocó Títulos de Deuda por el monto de V/N U\$S 105.500.000 (Dólares Ciento Cinco Millones Quinientos Mil). Esta emisión ha sido autorizada por Ley Provincial N° 10.011, Decreto N° 277/2012 y Resolución del Ministerio de Finanzas N° 161/2012 y 240/2012.

Los títulos se amortizarán íntegramente al vencimiento, el día 12 de julio de 2013, y pagarán servicios de interés a una tasa fija del 9,50% TNA los días 13 de enero y 12 de julio de 2013. La integración se realizó con fecha 17 de Julio de 2012.

Asimismo, la Provincia colocó, con fecha 19 de noviembre de 2012, la suma de U\$S 94.500.000, saldo restante autorizado por la normativa legal mencionada.

Esta Serie II se amortiza íntegramente el día 14 de noviembre de 2013, y los servicios de interés se pagarán a una tasa del 8,95% con fechas 18 de mayo y 14 de noviembre de 2013.

Operaciones en Pesos:

Se actualizaron con aplicación del CER los montos correspondientes al stock de la deuda por Standard Bank.

Convenio de Asunción por la Provincia y Reestructuración de Deudas de Municipios y Comunas (Ley 9079). Delegación de Pasivos del Banco de la Provincia de Córdoba S.A.

Luego de celebrarse el Convenio marco de Refinanciación y Compensación de Obligaciones Recíprocas entre la Provincia y Municipios y/o Comunas, el cual determinaba la asunción de la deuda consolidada de los antes mencionados con diferentes organismos y entidades provinciales, la que fuera ratificada por Ley N° 9079, y a fin de desobligar a los mismos frente al Banco de la Provincia de Córdoba S.A., en cumplimiento de los compromisos referidos, se instrumentó la sustitución de deudores, resultando una deuda trasladable a la Provincia al 31 de Julio de 2004 por un monto de \$ 120.732.375,99.

En parte de pago de la deuda referida ut supra, la Provincia de Córdoba asumió Pasivos del Banco de la Provincia de Córdoba S.A. con el Banco de la Nación Argentina, Banco BICE y Banco Galicia.

Los datos imputados corresponden a lo informado en el referido convenio por el Banco de la Provincia de Córdoba S.A. según su contabilidad, sujeto a ajuste.

Con motivo de la discusión judicial con el Banco de Galicia generada por la Provincia de Córdoba, en virtud de que la referida institución retuvo de la Coparticipación Federal de Impuestos sumas que excedían los servicios de deuda a su vencimiento en una magnitud tal que la diferencia en exceso de la retención superaba el stock de deuda que se exponía en la Cuenta de Inversión, por un criterio de prudencia y razonabilidad, hasta tanto se diriman las cuestiones judiciales, la Provincia no expone importe alguno como adeudado al Banco de Galicia, toda vez que de acuerdo a nuestras imputaciones contables la misma se encuentra extinguida.

Convenio Modificatorio entre la Provincia y el Banco de la Provincia de Córdoba S.A.

Con fecha 28 de Septiembre del 2006 se celebró el Convenio N° 22 por medio del cual se modifica el Convenio de Asunción por la Provincia de Córdoba y Reestructuración de deuda de Municipios y Comunas (Ley N° 9079). Delegación de Pasivos del Banco Provincia de Córdoba S.A.

Se establece que el saldo adeudado al 31/08/2006 asciende a la suma de pesos CINCUENTA Y TRES MILLONES CIENTO SESENTA Y OCHO MIL QUINIENTOS ONCE CON 40/100 (\$ 53.168.511.40) el cual incluye la capitalización de los intereses entre el 24/08/2006 (vencimiento original) y el 31/08/2006 por la suma de \$ 45.048,35.

Con posterioridad y a los fines de reflejar los lineamientos que establece el Ministerio de Economía de la Nación, la Provincia y el Banco Provincia de Córdoba, han celebrado con fecha 31 de Agosto del 2007 el Convenio de Readecuación de Deuda Provincial. A través de dicho convenio se deja sin efecto el "Ajuste del Capital" establecido por el Convenio N° 22.

Standard Bank ex BankBoston:

Conforme al convenio suscripto dicha deuda quedó consolidada por aplicación de la Ley de Emergencia Económica N° 25.561, los Decretos del Poder Ejecutivo Nacional N° 214/02 y 471/02, la comunicación del BCRA "A" 3507 y sus modificatorias y la Ley N° 25.713.

Cabe aclarar que se ha reemplazado dentro de las Entidades Financieras Nacionales al Bank Boston por el Standard Bank con motivo de la transferencia de fondo de comercio celebrada el 1° de Abril del 2007 por dichas entidades en términos de la Ley 11.867.

Fondo Fiduciario Federal de Infraestructura Regional

En lo que respecta a las operaciones con el Fondo Fiduciario Federal de Infraestructura Regional, cárcel de Mujeres, el mismo se encuentra adecuado al Convenio Modificatorio de Mutuo de asistencia financiera celebrado entre la Provincia de Córdoba y el referido Organismo.

Pagarés Vivienda.

En virtud del Decreto N° 588/05 aprobado por Ley N° 9245, se establece que cada certificado de obra referido a la operatoria "DE INQUILINO A PROPIETARIO" lleva una retención del 20% en concepto de Aporte al Financiamiento de la Construcción. Este aporte será restituido a cada contratista en tres pagarés que vencen a los 12, 24 y 36 meses a contar desde la fecha de la Recepción Provisoria.

Consecuentemente, el Ministerio de Obras y Servicios Públicos – Subsecretaría de Vivienda ha dictado las Resoluciones correspondientes a fin de reflejar en la Ejecución de Presupuesto y en este Apéndice referido a la deuda de la Provincia, los pagarés emitidos de acuerdo a lo establecido en la mencionada operatoria.

Refinanciación Nación- Programa Federal de Desendeudamiento de las Provincias Argentinas

Por medio del Decreto Nacional N° 660/2010 se crea el "Programa Federal de Desendeudamiento de las Provincias Argentinas" con el objeto de reducir las deudas que las Provincias mantienen con el Gobierno

Nacional y reprogramar la deuda resultante de cada Provincia. Las deudas de la Provincia que ingresan a este Programa son: Bonos Garantizados-Dto. 1579/2002 del PEN, Bonos Garantizados-Dto. 1579/2002 del PEN-Municipal, Programa de Ayuda Financiera 2005, Programa de Ayuda Financiera 2006, Programa de Ayuda Financiera 2007, Programa de Ayuda Financiera 2008, Programa de Ayuda Financiera 2009, Convenio Desarrollo de Obras de Infraestructura, Convenio Desarrollo de Obras de Infraestructura 2007, Programa de Unificación Monetaria-BODEN 2011. El saldo a refinanciar por estos conceptos al 31 de Mayo de 2010 ascienden a la suma de \$ 6.253.525.695,70.

A través del Decreto Provincial N° 1227/10 se aprueban los Acuerdos celebrados entre la Provincia y el Estado Nacional, de donde surgen los importes a deducir del saldo a refinanciar que ascienden a \$ 1.584.438.258,05. Asimismo, por medio de la Resolución N° 136 de fecha 11 de abril de 2011 perteneciente al Ministerio de Economía de la Nación se informó una redistribución realizada por el Ministerio del Interior del Fondo de Aportes del Tesoro Nacional correspondiéndole a la Provincia una suma de \$ 9.176.556,03. Resultando, por lo tanto, un saldo a refinanciar de \$ 4.659.910.881,62.

El saldo al 31/03/2013 incluye intereses capitalizados, atento a lo establecido en el Inciso c) del artículo 6 del Convenio Bilateral en el marco del "Programa Federal de Desendeudamiento de las Provincias Argentinas" celebrado entre la Provincia y el Gobierno Nacional.

Banco Provincia de Buenos Aires

Con fecha 30 de Noviembre de 2011 se suscribe el Convenio de Refinanciación de Deuda con el Banco de la Provincia de Buenos Aires por un monto total que asciende a la suma de \$ 3.833.805,98; en el marco del Convenio de Compensación y Extinción de Créditos entre el Gobierno de la Provincia de Córdoba y el Ente Peaje Ruta Provincial N° 13 de fecha 7 de abril de 2008.

Detalle de Préstamos

Operaciones en Pesos

Acreeedor - Operación	Valores Históricos al 01/01/2013 \$	Valores Históricos al 31/03/2013 \$	Variación real de la deuda al 31/03/2013 \$	Valores Corrientes al 31/03/2013 \$
Instituciones Financieras Nacionales	49.120.452	47.357.483	(1.762.969)	60.129.627
Otros Bancos Nacionales y Privados (no conforman el Canje)	49.120.452	47.357.483	(1.762.969)	60.129.627
Bco. de Córdoba (Ley 9079 - Acuerdo Global)	33.069.737	31.850.464	(1.219.273)	31.850.464
Standard Bank	11.812.885	11.430.453	(382.431)	24.202.598
Banco Provincia de Buenos Aires	4.237.830	4.076.566	(161.264)	4.076.566
Instituciones Financieras Extranjeras	528.163	528.163	0	528.163
Organismos Internacionales	528.163	528.163	0	528.163
BID - Ley N° 7940	528.163	528.163	0	528.163
Proveedores y Contratistas	59.946	59.946	0	59.946
Pagarés Vivienda	59.946	59.946	0	59.946
Gobierno Nacional	5.365.420.224	5.429.331.954	63.911.730	5.429.331.954
Conv. Fondo Transf. Sec. Púb. Pciales. (Seguridad y Salud)	794.904	583.301	(211.603)	583.301
Refinanciación Nación	5.364.625.319	5.428.748.653	64.123.333	5.428.748.653
Otros Conceptos	8.981.410	8.981.410	0	8.981.410
Emisión CECOR - Ley N° 8482	8.981.410	8.981.410	0	8.981.410
Pasivo Consolidado	920.513	920.514	1	920.514
TOTAL ADMINISTRACION CENTRAL EN \$	5.425.030.707	5.487.179.470	62.148.763	5.499.951.614

Operaciones en Moneda Extranjera - Dólares Estadounidenses

Acreeedor - Operación	Valores Históricos al 01/01/2013 U\$S	Valores Históricos al 31/03/2013 U\$S	Variación real de la deuda al 31/03/2013 U\$S	Valores Corrientes al 31/03/2013 \$
Instituciones Financieras Extranjeras	109.706.065	109.571.067	(134.998)	576.907.951
Organismos Internacionales	74.457.986	74.322.988	(134.998)	396.367.290
BID 392/OC-AR - Secret. Rec. Hídricos Nac.	278.047	278.047	0	1.424.157
BID 545/OC-AR - ENOHA (ex-COFAPyS)	310.784	282.959	(27.825)	1.449.314
BIRF 4585/AR 2° tramo	68.401.400	68.401.400	0	350.351.971
Programa con Financiamiento Externo	5.467.755	5.360.582	(107.173)	43.141.848
BID 857/OC - SAMPACHO	855.910	836.266	(19.644)	4.283.354
BID 857/OC - SAN FRANCISCO-MORTEROS	4.142.201	4.062.625	(79.576)	36.493.713
BID 857/OC - SANTA CATALINA	469.644	461.691	(7.953)	2.364.782
Otros Bancos extranjeros	35.248.079	35.248.079	0	180.540.661
ICO Ley 8388 - Dtos. 1615/94 -1182/95 (FOCOEX)	9.811.200	9.811.200	0	50.252.966
BCH Ley 8388 - Dtos. 1615/94 -1182/95 (FOCOEX)	669.319	669.319	0	3.428.252
ICO Ley 8374 - Dtos. 2133/94 -1181/95 (DRAGADOS)	15.758.524	15.758.524	0	80.715.160
BCH Ley 8374 - Dtos. 2133/94 -1181/95 (DRAGADOS)	9.009.036	9.009.036	0	46.144.282
Titulos Públicos	385.930.772	381.561.456	(4.369.316)	1.954.357.779
BONCOR 2017	85.930.772	81.561.456	(4.369.316)	417.757.779
BONCOR II	100.000.000	100.000.000	0	512.200.000
Títulos de Deuda a 360 días -Serie I	105.500.000	105.500.000	0	540.371.000
Títulos de Deuda a 360 días -Serie II	94.500.000	94.500.000	0	484.029.000
Otros Conceptos	15.525.285	15.050.056	(475.229)	77.086.388
Conv. de Compraventa de Acciones y Reestructuración de Pasivos Dto. 165/2010	14.159.263	13.725.854	(433.409)	70.303.824
Conv. de Compraventa de Acciones CODI S.A. Dto. 587/2010	978.724	948.766	(29.959)	4.859.578
Conv. de Compraventa de Acciones DELTA S.A. Dto. 926/2010	387.297	375.436	(11.861)	1.922.986
Total Administración Central en U\$S	511.162.122	506.182.579	(4.979.543)	2.608.352.117

Pasivo Consolidado

Ley N° 9078

Opción Pago en Efectivo

OPCION PAGO EFECTIVO Orden de Prelación	Monto Original	Intereses	Ordenado Pagar	Deuda Neta al 31/03/2013
Concepto (1) Art.8 inc.a) Causa Laboral	788.818	55.234	844.051	0
Concepto (2) Art.8 inc b) Daño a la Vida	60.000	4.159	64.159	0
Concepto (4) Art.8 inc.d) Excedente sobre \$20.000	170.597	11.780	182.377	0
Concepto (3) Art.8 inc c) Saldo Expropiación	0	0	0	0
Concepto (5) Art.8 inc e) Demás Obligaciones	3.534.243	244.635	3.778.878	0
TOTAL OPCION EFECTIVO	4.553.657	315.807	4.869.464	0

Opción Pago en TICOP

CONCEPTOS	A VALORES 31/12/02 (fecha de corte)	A VALORES 31/12/2008	DEUDA AL 31/03/2013
TOTAL BONOS ó TITULOS EMITIDOS	0	0	0
TOTAL EN TRAMITE EMISION	872.200	918.938	918.938
En trámite de emisión con Decreto	872.200	918.938	918.938
En trámite de emisión sin Decreto	0		0
Fracciones a pagar en efectivo	1.550	1.576	1.576
TOTAL	873.750	920.514	920.514



De la Distribución a Municipios y Comunas

Cuadro Resumen por Departamento

Departamento	Copart.	Fo.Fin.Des.	A.T.N.	Fdo.		P.A.M.	Fondo Federal	Total
				Emerg. y Desq.	Solidario			
Calamuchita	20.040.468	2.117.637	0	655.000	0	0	541.651	23.354.756
Capital	286.167.588	32.605.985	0	0	0	0	7.734.498	326.508.072
Colon	58.250.853	5.343.525	0	1.389.000	761.324	0	1.574.396	67.319.098
Cruz Del Eje	16.940.463	1.943.286	0	217.100	0	0	457.864	19.558.714
General Roca	14.004.919	1.653.028	0	288.500	0	0	378.523	16.324.970
General San Martín	37.781.739	3.040.821	0	60.000	0	0	1.021.160	41.903.720
Ischilin	8.937.129	1.341.119	0	168.000	0	0	241.551	10.687.800
Juarez Celman	22.527.772	2.846.850	0	716.000	150.000	0	608.878	26.849.499
Marcos Juárez	35.872.356	3.979.531	0	212.500	0	0	969.553	41.033.939
Minas	2.520.785	668.126	0	93.000	0	0	68.131	3.350.043
Pocho	2.437.091	639.671	0	133.000	0	0	65.869	3.275.631
Pte.Roque S.Peña	13.230.851	1.678.658	0	259.600	0	0	357.602	15.526.711
Punilla	48.003.341	6.589.895	0	240.000	0	0	1.297.428	56.130.664
Rio Cuarto	69.421.526	6.726.168	0	707.500	1.450.000	0	1.876.315	80.181.510
Rio Primero	17.413.409	2.606.201	0	532.100	0	0	470.647	21.022.357
Rio Seco	5.296.374	1.454.337	0	215.000	0	0	143.150	7.108.860
Rio Segundo	34.303.918	4.056.811	0	362.600	0	0	927.162	39.650.490
San Alberto	12.360.578	1.507.785	0	352.500	700.000	0	334.080	15.254.943
San Javier	16.606.126	1.904.011	0	212.000	200.000	0	448.828	19.370.965
San Justo	66.410.512	9.125.345	0	504.500	610.000	0	1.794.934	78.445.291
Santa María	28.441.799	2.825.854	0	410.000	0	0	768.721	32.446.374
Sobremonte	2.051.854	698.983	0	82.000	0	0	55.457	2.888.295
Tercero Arriba	33.517.228	3.301.076	0	671.875	400.000	0	905.899	38.796.078
Totoral	7.960.012	1.043.254	0	318.000	0	0	215.142	9.536.409
Tulumba	7.487.275	1.011.056	0	531.500	407.150	0	202.365	9.639.346
Union	39.547.278	4.431.160	0	448.400	0	0	1.068.878	45.495.716
Total general	907.533.246	105.140.172	0	9.779.675	4.678.474	0	24.528.683	1.051.660.250

Departamento Calamuchita

NOMBRE	Copart.	Fo.Fin.Des.	A.T.N.	Fdo.		P.A.M.	Fondo Federal	Total
				Emerg. y Desq.	Solidario			
MUNICIPIO								
EMBALSE	2.649.026	214.069	0	200.000	0	0	71.598	3.134.692
LA CRUZ	1.088.016	133.337	0	0	0	0	29.407	1.250.759
LOS CONDORES	1.421.661	128.013	0	0	0	0	38.424	1.588.098
RIO DE LOS SAUCES	1.008.826	82.283	0	25.000	0	0	27.266	1.143.376
SAN AGUSTIN	1.530.528	231.452	0	100.000	0	0	41.367	1.903.347
SANTA ROSA DE CALAMUCHITA	3.497.312	272.259	0	0	0	0	94.525	3.864.096
VILLA DEL DIQUE	1.435.134	119.365	0	0	0	0	38.789	1.593.288
VILLA GRAL. BELGRANO	2.455.046	195.825	0	100.000	0	0	66.355	2.817.225
VILLA RUMIPAL	1.310.300	106.005	0	0	0	0	35.415	1.451.719
VILLA YACANTO	1.076.834	76.330	0	0	0	0	29.105	1.182.269
COMUNA								
AMBOY	148.455	34.937	0	0	0	0	4.012	187.405
CALMAYO	122.639	26.069	0	0	0	0	3.315	152.023
CAÑADA DEL SAUCE	118.701	29.670	0	0	0	0	3.208	151.579
LA CUMBRECITA	287.162	45.312	0	150.000	0	0	7.761	490.236
LAS BAJADAS	138.829	40.964	0	0	0	0	3.752	183.545
LAS CALERAS	163.332	38.107	0	0	0	0	4.415	205.854
LOS MOLINOS	180.835	37.839	0	0	0	0	4.888	223.561
LOS REARTES	377.519	75.029	0	30.000	0	0	10.204	492.752
LUTTI	144.955	32.518	0	0	0	0	3.918	181.391
SAN IGNACIO	162.457	35.636	0	0	0	0	4.391	202.484
SEGUNDA USINA	122.639	33.755	0	0	0	0	3.315	159.708
VILLA AMANCAY	201.838	45.632	0	50.000	0	0	5.455	302.925
VILLA C.PAR. LOS REARTES	280.818	53.292	0	0	0	0	7.590	341.700
VILLA QUILLINZO	117.607	29.939	0	0	0	0	3.179	150.725
Total general	20.040.468	2.117.637	0	655.000	0	0	541.651	23.354.756

Departamento Colón

Ejecución Presupuestaria al 31/03/2013

NOMBRE	Copart.	Fo.Fin.Des.	A.T.N.	Fdo.		P.A.M.	Fondo Federal	Total
				Emerg. y Desq.	Solidario			
MUNICIPIO								
AGUA DE ORO	1.166.619	92.651	0	0	0	0	31.531	1.290.802
COLONIA CAROYA	5.072.426	317.197	0	0	0	0	137.097	5.526.720
COLONIA TIROLESA	1.898.050	141.532	0	0	0	0	51.300	2.090.882
ESTACION GENERAL PAZ	1.186.366	103.977	0	50.000	0	0	32.065	1.372.409
ESTACION JUAREZ CELMAN	3.337.821	425.588	0	25.000	189.759	0	90.214	4.068.382
JESUS MARIA	7.502.738	553.280	0	395.000	0	0	202.783	8.653.801
LA CALERA	7.489.202	631.854	0	250.000	0	0	202.417	8.573.474
LA GRANJA	1.355.192	146.624	0	65.000	371.565	0	36.628	1.975.009
MALVINAS ARGENTINAS	3.497.548	439.429	0	144.000	0	0	94.531	4.175.509
MENDIOLAZA	2.519.878	275.036	0	0	0	0	68.107	2.863.021
RIO CEBALLOS	4.953.961	364.910	0	130.000	0	0	133.895	5.582.766
SALDAN	2.995.628	107.747	0	0	0	0	80.965	3.184.341
SALSIPUEDES	2.706.675	185.013	0	0	200.000	0	73.156	3.164.844
UNQUILLO	4.521.362	330.604	0	100.000	0	0	122.203	5.074.168
VILLA ALLENDE	6.813.242	971.215	0	200.000	0	0	184.147	8.168.605
COMUNA								
COLONIA VICENTE AGÜERO	173.391	43.226	0	0	0	0	4.686	221.303
EL MANZANO	364.582	84.515	0	0	0	0	9.854	458.951
MI GRANJA	354.799	60.175	0	0	0	0	9.589	424.563
TINOCO	197.542	34.827	0	0	0	0	5.339	237.709
VILLA CERRO AZUL	143.829	34.123	0	30.000	0	0	3.887	211.840
Total general	58.250.853	5.343.525	0	1.389.000	761.324	0	1.574.396	67.319.098

Departamento Cruz del Eje

NOMBRE	Copart.	Fo.Fin.Des.	A.T.N.	Fdo.		P.A.M.	Fondo Federal	Total
				Emerg. y Desq.	Solidario			
MUNICIPIO								
CRUZ DEL EJE	7.699.456	335.466	0	0	0	0	208.100	8.243.022
EL BRETE	1.163.470	97.543	0	0	0	0	31.446	1.292.459
SAN MARCOS SIERRA	1.179.787	88.107	0	0	0	0	31.887	1.299.781
SERREZUELA	1.371.930	198.761	0	0	0	0	37.080	1.607.771
VILLA DE SOTO	2.769.714	609.420	0	0	0	0	74.859	3.453.993
COMUNA								
ALTO DE LOS QUEBRACHOS	131.579	39.771	0	0	0	0	3.556	174.905
BAÑADO DE SOTO	280.803	37.571	0	113.000	0	0	7.590	438.964
CRUZ DE CAÑA	167.636	33.558	0	0	0	0	4.531	205.725
GUANACO MUERTO	249.308	44.278	0	0	0	0	6.738	300.323
LA BATEA	147.869	32.844	0	0	0	0	3.997	184.711
LA HIGUERA	207.773	75.702	0	20.000	0	0	5.616	309.091
LAS CAÑADAS	146.349	28.227	0	0	0	0	3.956	178.531
LAS PLAYAS	207.385	71.927	0	74.100	0	0	5.605	359.018
LOS CHAÑARITOS (CRUZ DEL EJE)	245.753	57.031	0	0	0	0	6.642	309.426
MEDIA NARANJA	336.844	78.908	0	0	0	0	9.104	424.857
PASO VIEJO	368.558	54.117	0	10.000	0	0	9.961	442.636
TUCLAME	266.250	60.054	0	0	0	0	7.196	333.501
Total general	16.940.463	1.943.286	0	217.100	0	0	457.864	19.558.714

Departamento General Roca

NOMBRE	Copart.	Fo.Fin.Des.	A.T.N.	Fdo.		P.A.M.	Fondo Federal	Total
				Emerg. y Desq.	Solidario			
MUNICIPIO								
BUCHARDO	1.172.000	162.167	0	150.000	0	0	31.677	1.515.843
DEL CAMPILLO	1.597.687	162.265	0	0	0	0	43.182	1.803.135
HUINCA RENANCO	2.849.664	177.034	0	0	0	0	77.020	3.103.718
ITALO	1.008.992	138.403	0	0	0	0	27.271	1.174.666
JOVITA	1.931.358	252.993	0	57.000	0	0	52.200	2.293.551
MATTALDI	1.158.185	151.514	0	0	0	0	31.303	1.341.003
VILLA HUIDOBRO	2.114.638	267.595	0	15.000	0	0	57.154	2.454.387
VILLA VALERIA	1.424.889	143.763	0	0	0	0	38.512	1.607.164
COMUNA								
NICOLAS BRUZZONE	151.649	42.203	0	15.000	0	0	4.099	212.951
ONAGOITY	118.747	31.137	0	20.000	0	0	3.209	173.094
PINCEN	173.811	42.922	0	0	0	0	4.698	221.432
RANQUELES	113.264	31.802	0	6.500	0	0	3.061	154.627
VILLA SARMIENTO	190.034	49.230	0	25.000	0	0	5.136	269.400
Total general	14.004.919	1.653.028	0	288.500	0	0	378.523	16.324.970

Departamento General San Martín

NOMBRE	Copart.	Fo.Fin.Des.	A.T.N.	Fdo.		P.A.M.	Fondo Federal	Total
				Emerg. y Desq.	Solidario			
MUNICIPIO								
ARROYO ALGODON	874.481	76.493	0	0	0	0	23.635	974.609
ARROYO CABRAL	1.390.329	121.842	0	30.000	0	0	37.578	1.579.749
AUSONIA	946.024	81.811	0	0	0	0	25.569	1.053.404
CHAZON	958.063	87.546	0	0	0	0	25.894	1.071.503
ETRURIA	1.651.495	197.101	0	0	0	0	44.636	1.893.233
LA LAGUNA	1.034.470	117.611	0	0	0	0	27.960	1.180.040
LA PALESTINA	838.364	73.735	0	0	0	0	22.659	934.759
LA PLAYOSA	1.337.545	134.879	0	30.000	0	0	36.151	1.538.575
LUCA	835.818	75.005	0	0	0	0	22.590	933.413
PASCO	981.677	88.771	0	0	0	0	26.533	1.096.981
SILVIO PELLICO	799.237	96.994	0	0	0	0	21.602	917.833
TICINO	1.215.064	99.758	0	0	0	0	32.841	1.347.663
TIO PUJIO	1.343.328	112.803	0	0	0	0	36.307	1.492.438
VILLA MARIA	18.583.123	1.140.209	0	0	0	0	502.262	20.225.593
VILLA NUEVA	4.992.720	536.265	0	0	0	0	134.943	5.663.927
Total general	37.781.739	3.040.821	0	60.000	0	0	1.021.160	41.903.720

Departamento Ischilín

NOMBRE	Copart.	Fo.Fin.Des.	A.T.N.	Fdo.		P.A.M.	Fondo Federal	Total
				Emerg. y Desq.	Solidario			
MUNICIPIO								
DEAN FUNES	5.679.135	451.895	0	3.000	0	0	153.495	6.287.526
QUILINO	1.972.279	562.946	0	0	0	0	53.306	2.588.531
COMUNA								
AVELLANEDA	197.784	47.523	0	40.000	0	0	5.346	290.653
CAÑADA DE RIO PINTO	146.318	37.291	0	20.000	0	0	3.955	207.563
CHUÑA	233.043	50.838	0	25.000	0	0	6.299	315.180
COPACABANA	136.243	61.795	0	30.000	0	0	3.682	231.721
LOS POZOS	128.359	29.203	0	0	0	0	3.469	161.032
OLIVARES DE SAN NICOLAS	270.055	63.861	0	50.000	0	0	7.299	391.215
VILLA GUTIERREZ	173.912	35.767	0	0	0	0	4.700	214.380
Total general	8.937.129	1.341.119	0	168.000	0	0	241.551	10.687.800

Departamento Juarez Celman

NOMBRE	Copart.	Fo.Fin.Des.	A.T.N.	Fdo.		P.A.M.	Fondo Federal	Total
				Emerg. y Desq.	Solidario			
MUNICIPIO								
ALEJANDRO	1.947.527	255.312	0	0	0	0	52.637	2.255.477
BENGOLEA	922.453	85.275	0	0	0	0	24.932	1.032.660
CARNERILLO	1.178.956	103.863	0	30.000	0	0	31.865	1.344.684
CHARRAS	953.058	85.558	0	200.000	0	0	25.759	1.264.375
GENERAL CABRERA	3.353.850	503.371	0	100.000	0	0	90.647	4.047.868
GENERAL DEHEZA	3.081.931	479.003	0	0	0	0	83.298	3.644.232
HUANCHILLAS	968.702	115.775	0	0	0	0	26.182	1.110.659
LA CARLOTA	3.656.137	304.031	0	143.000	0	0	98.818	4.201.986
LOS CISNES	845.827	75.197	0	0	0	0	22.861	943.885
OLAETA	851.435	78.897	0	80.000	0	0	23.012	1.033.345
REDUCCION	1.078.733	167.181	0	30.000	0	0	29.156	1.305.070
SANTA EUFEMIA	1.281.506	136.040	0	118.000	150.000	0	34.636	1.720.182
UCACHA	1.927.439	336.331	0	0	0	0	52.095	2.315.864
COMUNA								
ASSUNTA	115.853	31.915	0	0	0	0	3.131	150.900
EL RASTREADOR	117.869	31.864	0	0	0	0	3.186	152.918
PACHECO DE MELO	113.166	28.207	0	0	0	0	3.059	144.431
PASO DEL DURAZNO	133.329	29.031	0	15.000	0	0	3.604	180.964
Total general	22.527.772	2.846.850	0	716.000	150.000	0	608.878	26.849.499

Departamento Marcos Juarez

NOMBRE	Copart.	Fo.Fin.Des.	A.T.N.	Fdo.		P.A.M.	Fondo Federal		Total
				Emerg. y Desq.			Solidario		
MUNICIPIO									
ALEJO LEDESMA	1.480.289	147.341	0	0	0	0	40.009		1.667.640
ARIAS	2.381.797	494.815	0	0	0	0	64.375		2.940.987
CAMILO ALDAO	1.894.095	262.536	0	0	0	0	51.193		2.207.825
CAP. GRAL. B. O'HIGGINS	813.026	72.308	0	25.000	0	0	21.974		932.309
CAVANAGH	996.481	146.064	0	0	0	0	26.933		1.169.478
COLONIA ITALIANA	885.995	76.791	0	0	0	0	23.947		986.732
CORRAL DE BUSTOS	3.075.597	233.923	0	0	0	0	83.127		3.392.646
CRUZ ALTA	2.334.218	292.113	0	0	0	0	63.089		2.689.420
GENERAL BALDISSERA	1.249.247	202.158	0	50.000	0	0	33.764		1.535.170
GENERAL ROCA	1.321.306	192.591	0	15.000	0	0	35.712		1.564.609
GUATIMOZIN	1.302.320	124.295	0	0	0	0	35.199		1.461.815
INRIVILLE	1.620.969	190.625	0	0	0	0	43.811		1.855.406
ISLA VERDE	1.723.449	247.535	0	122.500	0	0	46.581		2.140.065
LEONES	3.151.995	372.295	0	0	0	0	85.192		3.609.483
LOS SURGENTES	1.380.784	152.157	0	0	0	0	37.320		1.570.260
MARCOS JUAREZ	6.808.343	431.610	0	0	0	0	184.015		7.423.968
MONTE BUEY	2.179.811	157.167	0	0	0	0	58.916		2.395.894
SAIRA	894.228	81.954	0	0	0	0	24.169		1.000.351
COMUNA									
COLONIA BARGE	137.830	37.772	0	0	0	0	3.725		179.327
SALADILLO	137.830	35.273	0	0	0	0	3.725		176.828
VILLA ELISA	102.743	28.207	0	0	0	0	2.777		133.727
Total general	35.872.356	3.979.531	0	212.500	0	0	969.553		41.033.939

Departamento Minas

NOMBRE	Copart.	Fo.Fin.Des.	A.T.N.	Fdo.		P.A.M.	Fondo Federal		Total
				Emerg. y Desq.			Solidario		
MUNICIPIO									
SAN CARLOS MINAS	1.160.136	298.385	0	33.000	0	0	31.356		1.522.877
COMUNA									
CIENAGA DEL CORO	264.873	126.704	0	10.000	0	0	7.159		408.736
EL CHACHO	181.660	41.463	0	0	0	0	4.910		228.033
ESTANCIA DE GUADALUPE	223.360	44.661	0	0	0	0	6.037		274.058
GUASAPAMPA	193.609	37.351	0	25.000	0	0	5.233		261.193
LA PLAYA	179.953	43.748	0	0	0	0	4.864		228.565
TALAINI	151.666	39.310	0	25.000	0	0	4.099		220.075
TOSNO	165.529	36.503	0	0	0	0	4.474		206.506
Total general	2.520.785	668.126	0	93.000	0	0	68.131		3.350.043

Departamento Pocho

NOMBRE	Copart.	Fo.Fin.Des.	A.T.N.	Fdo.		P.A.M.	Fondo Federal		Total
				Emerg. y Desq.			Solidario		
MUNICIPIO									
SALSACATE	1.281.104	263.081	0	0	0	0	34.625		1.578.810
COMUNA									
CHANCANI	247.411	93.924	0	0	0	0	6.687		348.022
LAS PALMAS	150.892	49.749	0	50.000	0	0	4.078		254.719
LOS TALARES	128.804	30.262	0	30.000	0	0	3.481		192.547
SAN GERONIMO	222.943	38.148	0	0	0	0	6.026		267.117
TALA CAÑADA	213.848	72.709	0	0	0	0	5.780		292.336
VILLA DE POCHO	192.089	91.798	0	53.000	0	0	5.192		342.079
Total general	2.437.091	639.671	0	133.000	0	0	65.869		3.275.631

Departamento Pte. Roque Saenz Peña

NOMBRE	Copart.	Fo.Fin.Des.	A.T.N.	Fdo.		Fondo Federal		Total
				Emerg. y Desq.	P.A.M.	Solidario		
MUNICIPIO								
GENERAL LEVALLE	2.083.867	362.657	0	129.600	0	56.322		2.632.446
LA CESIRA	1.017.750	90.215	0	0	0	27.508		1.135.473
LABOULAYE	5.616.806	624.691	0	0	0	151.810		6.393.307
MELO	1.006.298	118.472	0	0	0	27.198		1.151.968
ROSALES	839.711	75.951	0	0	0	22.696		938.358
SERRANO	1.464.768	229.003	0	100.000	0	39.590		1.833.360
VILLA ROSSI	831.592	79.003	0	0	0	22.476		933.071
COMUNA								
LEGUIZAMON	115.574	30.332	0	0	0	3.124		149.030
RIO BAMBA	127.014	34.612	0	30.000	0	3.433		195.058
SAN JOAQUIN	127.471	33.722	0	0	0	3.445		164.639
Total general	13.230.851	1.678.658	0	259.600	0	357.602		15.526.711

Departamento Punilla

NOMBRE	Copart.	Fo.Fin.Des.	A.T.N.	Fdo.		Fondo Federal		Total
				Emerg. y Desq.	P.A.M.	Solidario		
MUNICIPIO								
BIALET MASSE	1.925.864	136.259	0	0	0	52.052		2.114.175
CAPILLA DEL MONTE	3.001.377	525.601	0	150.000	0	81.121		3.758.098
COSQUIN	5.143.802	635.675	0	40.000	0	139.026		5.958.503
HUERTA GRANDE	2.048.721	168.508	0	0	0	55.373		2.272.601
LA CUMBRE	2.428.991	454.008	0	0	0	65.650		2.948.649
LA FALDA	4.059.024	635.675	0	0	0	109.707		4.804.406
LOS COCOS	947.397	84.545	0	0	0	25.606		1.057.549
SAN ANTONIO DE ARREDONDO	1.475.670	183.622	0	0	0	39.884		1.699.176
SAN ESTEBAN	890.930	78.383	0	0	0	24.080		993.392
SANTA MARIA DE PUNILLA	2.575.891	201.922	0	0	0	69.621		2.847.434
TANTI	2.020.041	153.372	0	0	0	54.597		2.228.011
VALLE HERMOSO	2.049.823	172.942	0	0	0	55.402		2.278.168
VILLA CARLOS PAZ	13.161.627	2.299.139	0	0	0	355.731		15.816.497
VILLA GIARDINO	1.789.104	174.783	0	0	0	48.356		2.012.243
VILLA RIO ICHO CRUZ	1.162.455	79.787	0	0	0	31.419		1.273.661
VILLA SANTA CRUZ DEL LAGO	1.185.614	89.094	0	0	0	32.045		1.306.753
COMUNA								
CABALANGO	141.658	33.647	0	20.000	0	3.829		199.134
CASA GRANDE	221.587	52.852	0	0	0	5.989		280.427
CHARBONIER	209.111	54.771	0	0	0	5.652		269.535
CUESTA BLANCA	175.490	40.344	0	0	0	4.743		220.577
ESTANCIA VIEJA	248.230	42.362	0	0	0	6.709		297.301
MAYU SUMAJ	332.811	146.705	0	0	0	8.995		488.511
SAN ROQUE	309.762	43.200	0	30.000	0	8.372		391.335
TALA HUASI	125.799	31.776	0	0	0	3.400		160.975
VILLA PARQUE SIQUIMAN	372.563	70.923	0	0	0	10.070		453.556
Total general	48.003.341	6.589.895	0	240.000	0	1.297.428		56.130.664

Departamento Rio Cuarto

NOMBRE	Copart.	Fo.Fin.Des.	A.T.N.	Fdo.		Fondo Federal	Total
				Emerg. y Desq.	P.A.M.		
MUNICIPIO							
ACHIRAS	1.292.346	115.863	0	40.000	0	34.929	1.483.139
ADELIA MARIA	2.382.794	345.836	0	0	0	64.402	2.793.032
ALCIRA	2.058.441	215.560	0	50.000	0	55.635	2.379.636
ALPA CORRAL	909.636	76.455	0	50.000	0	24.586	1.060.676
BERROTARAN	2.246.603	305.175	0	0	0	60.721	2.612.499
BULNES	956.567	84.702	0	105.000	0	25.854	1.172.123
CHAJAN	878.882	78.740	0	50.000	0	23.754	1.031.376
CORONEL BAIGORRIA	1.060.902	93.036	0	0	600.000	28.674	1.782.612
CORONEL MOLDES	2.760.973	411.745	0	0	0	74.623	3.247.341
ELENA	1.392.123	176.851	0	0	0	37.626	1.606.600
LA CAUTIVA	899.618	93.492	0	50.000	0	24.315	1.067.424
LAS ACEQUIAS	1.218.310	145.037	0	0	0	32.928	1.396.276
LAS HIGUERAS	2.082.126	182.624	0	50.000	0	56.275	2.371.025
LAS VERTIENTES	897.789	81.634	0	60.000	0	24.265	1.063.688
MONTE DE LOS GAUCHOS	878.427	73.626	0	40.000	0	23.742	1.015.795
RIO CUARTO	36.760.288	3.027.079	0	0	0	993.552	40.780.919
SAMPACHO	2.498.775	262.193	0	72.500	0	67.537	2.901.004
SAN BASILIO	1.460.691	128.353	0	50.000	0	39.479	1.678.524
SANTA CATALINA	1.574.589	136.949	0	0	850.000	42.558	2.604.096
TOSQUITAS	814.872	71.842	0	0	0	22.024	908.738
VICUÑA MACKENNA	3.065.316	298.711	0	0	0	82.849	3.446.877
COMUNA							
CHUCUL	173.912	36.493	0	0	0	4.700	215.105
LA CAROLINA "EL POTOSI"	136.787	37.728	0	0	0	3.697	178.213
LAS ALBAHACAS	203.175	43.596	0	60.000	0	5.491	312.262
LAS PEÑAS SUD	134.822	37.163	0	10.000	0	3.644	185.628
MALENA	164.303	39.736	0	0	0	4.441	208.480
SUCO	164.521	44.420	0	0	0	4.447	213.388
VILLA EL CHACAY	136.569	28.464	0	0	0	3.691	168.723
WASHINGTON	217.370	53.066	0	20.000	0	5.875	296.311
Total general	69.421.526	6.726.168	0	707.500	1.450.000	1.876.315	80.181.510

Departamento Río Primero

NOMBRE	Copart.	Fo.Fin.Des.	A.T.N.	Fdo.		Fondo Federal	Total
				Emerg. y Desq.	P.A.M.		
MUNICIPIO							
LA PARA	1.648.039	300.318	0	0	0	44.543	1.992.901
LA PUERTA	1.274.848	110.215	0	30.000	0	34.456	1.449.519
MONTE CRISTO	3.216.180	359.935	0	0	0	86.926	3.663.042
OBISPO TREJO	1.344.964	535.453	0	0	0	36.352	1.916.769
PIQUILLIN	1.048.163	97.278	0	30.000	0	28.330	1.203.770
RIO PRIMERO	2.530.640	208.807	0	40.000	0	68.398	2.847.844
SANTA ROSA DE RIO PRIMERO	2.660.068	222.751	0	184.200	0	71.896	3.138.915
VILLA FONTANA	935.577	85.348	0	30.000	0	25.287	1.076.212
COMUNA							
ATAHONA	150.766	32.026	0	22.000	0	4.075	208.867
CAÑADA DE MACHADO	149.562	46.197	0	0	0	4.042	199.801
CAPILLA DE LOS REMEDIOS	326.395	72.847	0	80.000	0	8.822	488.064
CHALACEA	150.285	34.598	0	0	0	4.062	188.944
COLONIA LAS CUATRO ESQUINAS	133.179	34.597	0	15.000	0	3.600	186.375
COMECHINGONES	184.736	46.386	0	0	0	4.993	236.114
DIEGO DE ROJAS	228.583	49.960	0	0	0	6.178	284.721
EL CRISPIN	144.503	41.494	0	0	0	3.906	189.902
ESQUINA	174.135	39.488	0	0	0	4.707	218.330
KILOMETRO 658	181.363	45.885	0	65.900	0	4.902	298.049
LA POSTA	160.403	41.306	0	0	0	4.335	206.045
LA QUINTA	149.562	30.710	0	0	0	4.042	184.314
LAS GRAMILLAS	120.411	34.848	0	15.000	0	3.254	173.513
LAS SALADAS	136.793	39.739	0	0	0	3.697	180.230
MAQUINISTA GALLINI	130.180	36.854	0	0	0	3.518	170.553
PLAZA DE MERCEDES	118.483	28.578	0	20.000	0	3.202	170.264
SAGRADA FAMILIA	115.592	30.584	0	0	0	3.124	149.301
Total general	17.413.409	2.606.201	0	532.100	0	470.647	21.022.357

Departamento Río Seco

NOMBRE	Copart.	Fo.Fin.Des.	A.T.N.	Fdo.		Fondo Federal		Total
				Emerg. y Desq.	P.A.M.	Solidario		
MUNICIPIO								
SEBASTIAN EL CANO	1.342.847	287.585	0	80.000	0	36.294		1.746.726
VILLA DE MARIA	1.968.403	669.475	0	0	0	53.202		2.691.080
COMUNA								
CERRO COLORADO	191.289	46.341	0	0	0	5.170		242.800
CHAÑAR VIEJO	147.226	38.801	0	0	0	3.979		190.006
EUFRASIO LOZA	171.183	39.727	0	0	0	4.627		215.536
GUTEMBERG	275.838	87.722	0	60.000	0	7.455		431.015
LA RINCONADA	219.097	38.734	0	0	0	5.922		263.753
LOS HOYOS	163.365	44.555	0	0	0	4.415		212.336
PUESTO DE CASTRO	126.547	31.526	0	0	0	3.420		161.493
RAYO CORTADO	270.794	59.833	0	75.000	0	7.319		412.946
SANTA ELENA	172.948	42.769	0	0	0	4.674		220.391
VILLA CANDELARIA NORTE	246.837	67.269	0	0	0	6.671		320.778
Total general	5.296.374	1.454.337	0	215.000	0	143.150		7.108.860

Departamento Río Segundo

NOMBRE	Copart.	Fo.Fin.Des.	A.T.N.	Fdo.		Fondo Federal		Total
				Emerg. y Desq.	P.A.M.	Solidario		
MUNICIPIO								
CALCHIN	1.217.820	105.820	0	0	0	32.915		1.356.555
CALCHIN OESTE	896.835	113.821	0	30.000	0	24.240		1.064.896
CAPILLA DEL CARMEN	792.045	69.274	0	0	0	21.407		882.727
CARRILOBO	1.113.949	97.127	0	73.000	0	30.108		1.314.183
COLAZO	1.066.230	97.434	0	65.000	0	28.818		1.257.482
COSTASACATE	1.019.658	92.463	0	0	0	27.559		1.139.680
LAGUNA LARGA	2.418.684	386.832	0	0	0	65.372		2.870.887
LAS JUNTURAS	1.098.427	98.507	0	0	0	29.688		1.226.622
LUQUE	2.087.646	172.190	0	0	0	56.425		2.316.261
MANFREDI	923.092	119.027	0	60.000	0	24.949		1.127.068
MATORRALES	943.180	85.565	0	0	0	25.492		1.054.238
ONCATIVO	3.599.451	770.399	0	0	0	97.285		4.467.135
PILAR	3.819.303	341.900	0	0	0	103.228		4.264.430
POZO DEL MOLLE	2.034.906	273.001	0	109.600	0	54.999		2.472.506
RIO SEGUNDO	5.166.498	684.547	0	0	0	139.639		5.990.684
SANTIAGO TEMPLE	1.326.495	110.419	0	0	0	35.852		1.472.766
VILLA DEL ROSARIO	4.150.567	290.446	0	0	0	112.181		4.553.194
COMUNA								
COLONIA VIDELA	113.456	28.208	0	25.000	0	3.066		169.730
IMPIRA	132.716	42.327	0	0	0	3.587		178.630
LOS CHAÑARITOS	154.164	29.793	0	0	0	4.167		188.124
RINCON	228.795	47.713	0	0	0	6.184		282.692
Total general	34.303.918	4.056.811	0	362.600	0	927.162		39.650.490

Departamento San Alberto

NOMBRE	Copart.	Fo.Fin.Des.	A.T.N.	Fdo.		Fondo Federal		Total
				Emerg. y Desq.	P.A.M.	Solidario		
MUNICIPIO								
MINA CLAVERO	2.904.986	412.626	0	197.500	700.000	78.516		4.293.628
NONO	1.215.361	92.385	0	0	0	32.849		1.340.595
SAN PEDRO	1.856.149	154.858	0	135.000	0	50.168		2.196.176
VILLA CURA BROCHERO	2.070.340	161.957	0	0	0	55.957		2.288.254
VILLA SARMIENTO	1.894.051	159.607	0	0	0	51.192		2.104.851
COMUNA								
AMBUL	309.371	66.931	0	0	0	8.362		384.664
ARROYO LOS PATOS	245.289	47.451	0	0	0	6.630		299.370
LAS CALLES	267.176	50.495	0	0	0	7.221		324.893
LAS RABONAS	261.986	64.592	0	0	0	7.081		333.659
PANAHOLMA	236.263	36.395	0	20.000	0	6.386		299.044
SAN LORENZO	329.228	66.464	0	0	0	8.898		404.590
SAN VICENTE	485.824	135.982	0	0	0	13.131		634.936
SAUCE ARRIBA	284.551	58.042	0	0	0	7.691		350.283
Total general	12.360.578	1.507.785	0	352.500	700.000	334.080		15.254.943

Departamento San Javier

NOMBRE	Copart.	Fo.Fin.Des.	A.T.N.	Fdo.		Fondo Federal		Total
				Emerg. y Desq.	P.A.M.	Solidario		
MUNICIPIO								
LA PAZ	1.457.305	417.545	0	0	0	39.388	1.914.238	
LAS TAPIAS	1.152.752	114.167	0	75.000	200.000	31.156	1.573.075	
LOS CERRILLOS	1.260.823	148.682	0	0	0	34.077	1.443.582	
SAN JAVIER Y YACANTO	1.070.753	118.647	0	100.000	0	28.940	1.318.340	
SAN JOSE	1.213.305	177.163	0	0	0	32.793	1.423.261	
VILLA DE LAS ROSAS	1.606.489	212.376	0	0	0	43.420	1.862.285	
VILLA DOLORES	7.667.093	436.601	0	0	0	207.225	8.310.919	
COMUNA								
CONLARA	193.656	52.071	0	37.000	0	5.234	287.961	
LA POBLACION	208.699	51.677	0	0	0	5.641	266.016	
LOS HORNILLOS	341.967	95.585	0	0	0	9.243	446.795	
LUYABA	433.284	79.497	0	0	0	11.711	524.492	
Total general	16.606.126	1.904.011	0	212.000	200.000	448.828	19.370.965	

Departamento San Justo

NOMBRE	Copart.	Fo.Fin.Des.	A.T.N.	Fdo.		Fondo Federal		Total
				Emerg. y Desq.	P.A.M.	Solidario		
MUNICIPIO								
ALICIA	1.466.929	124.935	0	0	0	39.648	1.631.512	
ALTOS DE CHIPION	1.129.094	94.435	0	25.000	0	30.517	1.279.045	
ARROYITO	5.843.875	1.098.915	0	0	0	157.947	7.100.738	
BALNEARIA	2.171.368	519.033	0	0	0	58.687	2.749.088	
BRINCKMAN	3.093.568	305.258	0	9.500	610.000	83.613	4.101.938	
COLONIA MARINA	978.816	83.809	0	30.000	0	26.455	1.119.081	
COLONIA PROSPERIDAD	791.030	71.402	0	0	0	21.380	883.812	
COLONIA SAN BARTOLOME	1.006.893	86.562	0	50.000	0	27.214	1.170.668	
COLONIA VIGNAUD	924.789	79.749	0	0	0	24.995	1.029.533	
DEVOTO	2.137.167	662.376	0	80.000	0	57.763	2.937.306	
EL ARAÑADO	1.118.481	144.981	0	60.000	0	30.230	1.353.692	
EL FORTIN	1.035.905	85.276	0	0	0	27.998	1.149.179	
EL TIO	1.133.110	106.832	0	30.000	0	30.626	1.300.567	
FREYRE	2.267.392	188.935	0	0	0	61.283	2.517.609	
LA FRANCIA	1.616.971	369.502	0	0	0	43.703	2.030.176	
LA PAQUITA	918.656	85.637	0	90.000	0	24.829	1.119.122	
LA TORDILLA	1.004.766	87.848	0	0	0	27.157	1.119.771	
LAS VARAS	1.015.852	111.449	0	70.000	0	27.456	1.224.757	
LAS VARILLAS	4.578.188	780.098	0	0	0	123.739	5.482.025	
MARULL	1.127.676	99.984	0	0	0	30.479	1.258.139	
MIRAMAR	1.226.053	111.128	0	0	0	33.138	1.370.319	
MORTEROS	4.654.858	1.839.017	0	0	0	125.811	6.619.686	
PORTEÑA	2.011.423	164.413	0	0	0	54.364	2.230.200	
QUEBRACHO HERRADO	791.975	72.755	0	60.000	0	21.405	946.136	
SACANTA	1.410.776	126.040	0	0	0	38.130	1.574.947	
SAN FRANCISCO	15.187.101	939.930	0	0	0	410.475	16.537.506	
SATURNINO MARIA LASPIUR	1.278.662	117.671	0	0	0	34.560	1.430.893	
SEEBER	884.446	76.523	0	0	0	23.905	984.874	
TRANSITO	1.424.460	121.641	0	0	0	38.500	1.584.601	
VILLA CONCEPCION DEL TIO	1.118.481	100.029	0	0	0	30.230	1.248.740	
COMUNA								
COLONIA ANITA	100.887	28.209	0	0	0	2.727	131.822	
COLONIA ITURRASPE	103.827	29.089	0	0	0	2.806	135.721	
COLONIA LAS PICHANAS	158.105	33.571	0	0	0	4.273	195.949	
COLONIA SAN PEDRO	126.442	29.356	0	0	0	3.417	159.216	
COLONIA VALTELINA	141.595	35.332	0	0	0	3.827	180.755	
PLAZA LUXARDO	146.345	45.684	0	0	0	3.955	195.984	
TORO PUJIO	171.448	35.973	0	0	0	4.634	212.055	
VILLA SAN ESTEBAN	113.099	31.970	0	0	0	3.057	148.126	
Total general	66.410.512	9.125.345	0	504.500	610.000	1.794.934	78.445.291	

Departamento Santa María

NOMBRE	Copart.	Fo.Fin.Des.	A.T.N.	Fdo.		Fondo Federal		Total
				Emerg. y Desq.	P.A.M.	Solidario		
MUNICIPIO								
ALTA GRACIA	11.616.313	720.177	0	0	0	313.964	12.650.455	
ANISACATE	1.420.033	131.677	0	0	0	38.380	1.590.091	
BOUWER	1.185.640	53.292	0	0	0	32.045	1.270.978	
DESPEÑADEROS	2.199.182	249.395	0	50.000	0	59.439	2.558.016	
LOZADA	969.866	80.277	0	0	0	26.213	1.076.356	
MALAGUEÑO	3.666.916	557.117	0	100.000	0	99.109	4.423.142	
MONTE RALO	836.387	73.573	0	0	0	22.606	932.566	
TOLEDO	1.609.971	113.662	0	130.000	0	43.514	1.897.147	
VILLA PARQUE SANTA ANA	1.291.078	136.871	0	0	0	34.895	1.462.843	
COMUNA								
DIQUE CHICO	152.157	28.208	0	0	0	4.112	184.477	
FALDA DEL CARMEN	317.950	69.308	0	0	0	8.594	395.851	
LA PAISANITA	123.818	35.692	0	60.000	0	3.347	222.857	
LA RANCHERITA	124.711	28.207	0	0	0	3.371	156.289	
LA SERRANITA	187.413	41.030	0	0	0	5.065	233.509	
LOS CEDROS	327.545	57.045	0	0	0	8.853	393.444	
POTRERO DE GARAY	309.917	48.906	0	0	0	8.376	367.199	
RAFAEL GARCIA	214.190	55.618	0	0	0	5.789	275.597	
SAN CLEMENTE	133.860	36.379	0	0	0	3.618	173.857	
VALLE DE ANISACATE	178.041	35.216	0	0	0	4.812	218.069	
VILLA CIUDAD DE AMERICA	273.099	58.973	0	70.000	0	7.381	409.454	
VILLA DEL PRADO	399.173	56.305	0	0	0	10.789	466.267	
VILLA LA BOLSA	283.587	54.191	0	0	0	7.665	345.443	
VILLA LOS AROMOS	277.785	51.337	0	0	0	7.508	336.630	
VILLA SAN ISIDRO	343.165	53.398	0	0	0	9.275	405.838	
Total general	28.441.799	2.825.854	0	410.000	0	768.721	32.446.374	

Departamento Sobremonte

NOMBRE	Copart.	Fo.Fin.Des.	A.T.N.	Fdo.		Fondo Federal		Total
				Emerg. y Desq.	P.A.M.	Solidario		
MUNICIPIO								
SAN FRANCISCO DEL CHAÑAR	1.471.750	563.667	0	0	0	39.778	2.075.195	
COMUNA								
CAMINIAGA	173.180	50.414	0	0	0	4.681	228.275	
CHUÑA HUASI	159.831	31.686	0	82.000	0	4.320	277.837	
POZO NUEVO	247.093	53.216	0	0	0	6.678	306.988	
Total general	2.051.854	698.983	0	82.000	0	55.457	2.888.295	

Departamento Tercero Arriba

NOMBRE	Copart.	Fo.Fin.Des.	A.T.N.	Fdo.		Fondo Federal		Total
				Emerg. y Desq.	P.A.M.	Solidario		
MUNICIPIO								
ALMAFUERTE	3.237.485	280.387	0	4.700	0	87.502	3.610.074	
COLONIA ALMADA	822.493	121.694	0	180.000	0	22.230	1.146.417	
CORRALITO	1.136.758	146.821	0	68.000	0	30.724	1.382.303	
DALMACIO VELEZ	1.081.559	92.898	0	0	0	29.232	1.203.689	
HERNANDO	3.167.875	330.776	0	0	0	85.621	3.584.273	
JAMES CRAIK	1.843.454	279.298	0	80.000	0	49.825	2.252.577	
LAS PERDICES	1.876.124	83.028	0	60.000	0	50.708	2.069.860	
LOS ZORROS	872.276	78.163	0	0	0	23.576	974.015	
OLIVA	3.558.504	294.283	0	0	0	96.179	3.948.966	
PAMPAYASTA SUD	984.013	85.936	0	50.000	0	26.596	1.146.545	
RIO TERCERO	11.126.765	766.833	0	0	0	300.733	12.194.330	
TANCACHA	1.971.640	200.438	0	0	0	53.289	2.225.367	
VILLA ASCASUBI	1.251.645	343.842	0	0	0	33.829	1.629.316	
COMUNA								
GENERAL FOTHERINGHAM	178.244	66.671	0	0	0	4.818	249.733	
LAS ISLETILLAS	157.511	37.923	0	75.000	0	4.257	274.692	
PAMPAYASTA NORTE	117.558	29.274	0	30.000	400.000	3.177	580.009	
PUNTA DEL AGUA	133.324	62.811	0	124.175	0	3.603	323.913	
Total general	33.517.228	3.301.076	0	671.875	400.000	905.899	38.796.078	

Departamento Totoral

NOMBRE	Copart.	Fo.Fin.Des.	A.T.N.	Fdo.		Fondo Federal		Total
				Emerg. y Desq.	P.A.M.	Solidario		
MUNICIPIO								
CAÑADA DE LUQUE	1.011.075	85.677	0	0	0	27.327		1.124.079
LAS PEÑAS	1.119.557	96.447	0	0	0	30.259		1.246.263
SARMIENTO	1.041.268	84.646	0	40.000	0	28.143		1.194.058
SINSACATE	1.038.014	85.505	0	215.000	0	28.055		1.366.574
VILLA DEL TOTORAL	2.794.938	441.003	0	0	0	75.541		3.311.482
COMUNA								
CANDELARIA SUD	162.300	40.438	0	0	0	4.387		207.125
CAPILLA DE SITON	204.788	72.030	0	0	0	5.535		282.353
LA PAMPA	263.708	60.215	0	63.000	0	7.127		394.050
LOS MISTOLES	137.417	35.193	0	0	0	3.714		176.324
SIMBOLAR	186.948	42.101	0	0	0	5.053		234.101
Total general	7.960.012	1.043.254	0	318.000	0	215.142		9.536.409

Departamento Tulumba

NOMBRE	Copart.	Fo.Fin.Des.	A.T.N.	Fdo.		Fondo Federal		Total
				Emerg. y Desq.	P.A.M.	Solidario		
MUNICIPIO								
LAS ARRIAS	1.037.699	238.403	0	180.000	0	28.047		1.484.148
LUCIO V. MANSILLA	945.665	152.731	0	0	0	25.559		1.123.955
SAN JOSE DE LA DORMIDA	1.954.728	126.219	0	10.000	407.150	52.832		2.550.929
SAN JOSE DE LAS SALINAS	925.332	83.603	0	0	0	25.010		1.033.945
SAN PEDRO NORTE	969.839	88.236	0	0	0	26.213		1.084.288
VILLA TULUMBA	1.150.879	204.653	0	341.500	0	31.106		1.728.138
COMUNA								
CHURQUI CAÑADA	143.394	31.065	0	0	0	3.876		178.334
EL RODEO	182.635	35.262	0	0	0	4.936		222.833
ROSARIO DEL SALADILLO	177.104	50.884	0	0	0	4.787		232.775
Total general	7.487.275	1.011.056	0	531.500	407.150	202.365		9.639.346

Departamento Unión

NOMBRE	Copart.	Fo.Fin.Des.	A.T.N.	Fdo.		Fondo Federal		Total
				Emerg. y Desq.	P.A.M.	Solidario		
MUNICIPIO								
ALTO ALEGRE	937.765	79.077	0	0	0	25.346		1.042.188
BALLESTEROS	1.606.051	171.018	0	0	0	43.408		1.820.477
BALLESTEROS SUD	844.226	75.617	0	45.000	0	22.818		987.661
BELL VILLE	8.482.752	592.946	0	0	0	229.271		9.304.969
BENJAMIN GOULD	876.651	82.136	0	0	0	23.694		982.481
CANALS	2.803.836	564.850	0	0	0	75.782		3.444.467
CHILIBROSTE	843.290	77.559	0	6.000	0	22.792		949.641
CINTRA	1.022.667	88.722	0	0	0	27.641		1.139.030
COLONIA BISMARCK	801.538	73.407	0	0	0	21.664		896.609
IDIAZABAL	1.082.618	98.166	0	0	0	29.261		1.210.044
JUSTINIANO POSSE	2.609.759	329.783	0	0	0	70.536		3.010.078
LABORDE	2.106.151	313.341	0	0	0	56.925		2.476.417
MONTE LEÑA	823.928	71.911	0	0	0	22.269		918.108
MONTE MAIZ	2.453.244	331.471	0	190.000	0	66.306		3.041.021
MORRISON	1.476.825	134.535	0	0	0	39.915		1.651.275
NOETINGER	1.863.910	283.351	0	100.000	0	50.378		2.297.639
ORDOÑEZ	1.327.536	147.311	0	107.400	0	35.880		1.618.128
PASCANAS	1.362.288	121.474	0	0	0	36.820		1.520.582
PUEBLO ITALIANO	1.091.708	121.212	0	0	0	29.507		1.242.427
SAN ANTONIO DE LITIN	1.013.568	90.106	0	0	0	27.395		1.131.069
SAN MARCOS SUD	1.432.737	225.270	0	0	0	38.724		1.696.731
VIAMONTE	1.124.605	99.617	0	0	0	30.396		1.254.618
WENCESLAO ESCALANTE	1.058.356	131.635	0	0	0	28.605		1.218.596
COMUNA								
ALDEA SANTA MARIA	135.727	32.934	0	0	0	3.668		172.329
ANA ZUMARAN	141.271	28.209	0	0	0	3.818		173.298
COLONIA BREMEN	123.652	35.839	0	0	0	3.342		162.833
VILLA LOS PATOS	100.619	29.660	0	0	0	2.720		132.999
Total general	39.547.278	4.431.160	0	448.400	0	1.068.878		45.495.716



DEL PRESUPUESTO Y SUS MODIFICACIONES.....	1
DEL PRESUPUESTO SANCIONADO ORIGINARIAMENTE	1
DE LAS RECTIFICACIONES AL PRESUPUESTO.....	2
DEL RESULTADO FINANCIERO GENERAL	3
DE LO PROYECTADO Y EFECTIVAMENTE RECAUDADO.....	5
INGRESOS TOTALES	5
<i>Ingresos Corrientes</i>	5
1 - Ingresos Impositivos	5
2 - Ingresos No Impositivos	6
4 - Venta de Bienes y Servicios	7
5 - Rentas de la propiedad.....	7
6 - Transferencias Corrientes	7
<i>Ingresos de Capital</i>	8
10 – Ventas de Activos	8
11 - Recupero de Préstamos.....	8
12 – Transferencias de Capital.....	8
DE LAS FUENTES FINANCIERAS	8
DE LA EJECUCIÓN PRESUPUESTARIA DE GASTOS.....	9
ANÁLISIS GLOBAL	9
CLASIFICACIÓN DEL GASTO POR FINALIDAD	10
<i>Administración General</i>	10
Análisis porcentual del Gasto respecto de la etapa anterior	10
Composición del Gasto Ejecutado por Finalidad.....	10
<i>Rentas generales</i>	11
<i>Cuentas especiales</i>	11
<i>Recursos afectados</i>	11
CLASIFICACIÓN DEL GASTO POR FUNCIÓN.....	12
1- <i>Administración Gubernamental</i>	12
2 – <i>Servicios de Seguridad y Justicia</i>	12
3 – <i>Servicios Sociales</i>	12
4 – <i>Servicios Económicos</i>	12
5 – <i>Deuda Pública</i>	12
6 – <i>A clasificar</i>	12
POR OBJETO DEL GASTO	13
<i>Administración General</i>	13
Análisis porcentual del Gasto respecto de la etapa anterior	13
Composición del Gasto Ejecutado por Objeto.....	13
<i>Rentas Generales</i>	14

<i>Cuentas Especiales</i>	14
<i>Recursos afectados</i>	14
PARTIDAS PARCIALES	15
<i>Partida 01 – Personal</i>	15
<i>Partida 02 - Bienes De Consumo</i>	15
<i>Partida 03- Servicios No Personales</i>	15
<i>Partida 04 – Previsión Presupuestaria Corriente</i>	16
<i>Partida 05 - Intereses De Deudas</i>	16
<i>Partida 06 - Transferencias para Financiar Erogaciones Corrientes</i>	16
<i>Partida 10 - Transferencias para Financiar Erogaciones de Capital</i>	16
<i>Partida 11 - Bienes De Capital</i>	16
<i>Partida 12 - Trabajos Públicos</i>	16
<i>Partida 13 - Bienes Preexistentes</i>	17
<i>Partida 15 - Activos Financieros</i>	17
POR FINALIDAD Y OBJETO DEL GASTO	18
1 – <i>Administración Gubernamental</i>	18
2 – <i>Servicios de Seguridad y Justicia</i>	18
3 – <i>Servicios Sociales</i>	18
4 – <i>Servicios Económicos</i>	18
5 – <i>Deuda Pública</i>	19
CLASIFICACIÓN INSTITUCIONAL DEL GASTO	19
<i>Administración General</i>	19
Análisis porcentual del gasto respecto de la etapa anterior.....	19
Composición del Gasto Ejecutado a nivel Institucional.....	20
<i>Rentas Generales</i>	21
<i>Cuentas Especiales</i>	21
<i>Recursos Afectados</i>	22
POR JURISDICCIÓN	22
<i>Detalle de Partidas 20, 21 y 22 por Jurisdicción:</i>	22
<i>Jurisdicción 1.01: Dependencia Inmediata del Poder Ejecutivo</i>	23
Por partida principal	23
Por programas	23
<i>Jurisdicción 1.02: Secretaría de Comunicación Pública</i>	24
Por partida principal	24
Por programas	24
<i>Jurisdicción 1.06: Secretaría de Integración Regional</i>	24
Por partida principal	24
Por programas	24
<i>Jurisdicción 1.07: Secretaría De Asistencia Y Prevención De La Trata De Personas</i>	25
Por partida principal	25
Por programas	25
<i>Jurisdicción 1.08: Ministerio de Planificación, Inversión y Financiamiento</i>	26
Por partida principal	26
Por programas	26
<i>Jurisdicción 1.10: Jefatura de Gabinete</i>	27



Por partida principal.....	27
Por programas	27
<i>Jurisdicción 1.15: Ministerio De Finanzas</i>	<i>28</i>
Por partida principal.....	28
Por programas	28
<i>Jurisdicción 1.20: Ministerio De Administración Y Gestión Pública</i>	<i>29</i>
Por partida principal.....	29
Por programas	29
<i>Jurisdicción 1.25: Ministerio De Agricultura, Ganadería Y Alimentos.....</i>	<i>30</i>
Por partida principal.....	30
Por programas	30
<i>Jurisdicción 1.30: Ministerio De Ciencia Y Tecnología</i>	<i>31</i>
Por partida principal.....	31
Por programas	31
<i>Jurisdicción 1.35: Ministerio de Educación.....</i>	<i>32</i>
Por partida principal.....	32
Por programas	32
<i>Jurisdicción 1.40: Ministerio de Justicia y Derechos Humanos</i>	<i>33</i>
Por partida principal.....	33
Por programas	33
<i>Jurisdicción 1.45: Ministerio de Salud.....</i>	<i>34</i>
Por partida principal.....	34
Por programas	34
<i>Jurisdicción 1.50: Ministerio de Infraestructura.....</i>	<i>35</i>
Por partida principal.....	35
Por programas	35
<i>Jurisdicción 1.55: Ministerio De Agua, Ambiente Y Energía</i>	<i>36</i>
Por partida principal.....	36
Por programas	36
<i>Jurisdicción 1.60: Ministerio De Transporte Y Servicios Públicos</i>	<i>37</i>
Por partida principal.....	37
Por programas	37
<i>Jurisdicción 1.65: Ministerio De Desarrollo Social.....</i>	<i>38</i>
Por partida principal.....	38
Por programas	38
<i>Jurisdicción 1.70: Gastos Generales de la Administración</i>	<i>39</i>
Por partida principal.....	39
Por programas	39
<i>Jurisdicción 1.75: Ministerio de Seguridad.....</i>	<i>40</i>
Por partida principal.....	40
Por programas	40
<i>Jurisdicción 180 - Ministerio De Trabajo</i>	<i>41</i>
Por partida principal.....	41
Por programas	41
<i>Jurisdicción 185 - Ministerio De Industria, Comercio Y Minería</i>	<i>42</i>
Por partida principal.....	42

Por programas	42
<i>Jurisdicción 2.0: Poder Legislativo</i>	43
Por partida principal	43
Por programas	43
<i>Jurisdicción 3.0: Poder Judicial</i>	44
Por partida principal	44
Por programas	44
<i>Jurisdicción 4.0: Defensoría del Pueblo</i>	45
Por partida principal	45
Por programas	45
<i>Jurisdicción 4.5: Defensoría De Los Derechos De Niñas, Niños Y Adolescentes</i>	46
Por partida principal	46
Por programas	46
<i>Jurisdicción 5.0: Tribunal de Cuentas</i>	47
Por partida principal	47
Por programas	47
CLASIFICACIÓN ECONÓMICA DEL GASTO	48
<i>Administración General</i>	48
Análisis porcentual del gasto respecto de la etapa anterior	48
<i>Rentas Generales</i>	48
<i>Cuentas Especiales</i>	48
<i>Recursos Afectados</i>	48
DE LA SITUACIÓN DEL TESORO	49
<i>De las Obligaciones del Tesoro</i>	49
ESTADO DE LA DEUDA PÚBLICA	51
DEUDA PÚBLICA CONSOLIDADA	51
<i>Operaciones en Pesos</i>	51
<i>Operaciones en Moneda Extranjera – Dólares Estadounidenses</i>	51
DETALLE DE PRÉSTAMOS	55
<i>Operaciones en Pesos</i>	55
<i>Operaciones en Moneda Extranjera – Dólares Estadounidenses</i>	55
PASIVO CONSOLIDADO	56
<i>Ley N° 9078</i>	56
Opción Pago en Efectivo	56
Opción Pago en TICOP	56
DE LA DISTRIBUCIÓN A MUNICIPIOS Y COMUNAS	57
<i>Cuadro Resumen por Departamento</i>	57
<i>Departamento Calamuchita</i>	57
<i>Departamento Colón</i>	57
<i>Departamento Cruz del Eje</i>	58
<i>Departamento General Roca</i>	58
<i>Departamento General San Martín</i>	59
<i>Departamento Ischilín</i>	59



<i>Departamento Juarez Celman</i>	59
<i>Departamento Marcos Juarez</i>	60
<i>Departamento Minas</i>	60
<i>Departamento Pocho</i>	60
<i>Departamento Pte. Roque Saenz Peña</i>	61
<i>Departamento Punilla</i>	61
<i>Departamento Rio Cuarto</i>	62
<i>Departamento Río Primero</i>	62
<i>Departamento Río Seco</i>	63
<i>Departamento Río Segundo</i>	63
<i>Departamento San Alberto</i>	63
<i>Departamento San Javier</i>	64
<i>Departamento San Justo</i>	64
<i>Departamento Santa María</i>	65
<i>Departamento Sobremonte</i>	65
<i>Departamento Tercero Arriba</i>	65
<i>Departamento Totoral</i>	66
<i>Departamento Tulumba</i>	66
<i>Departamento Unión</i>	66