SALIDAS DE INFORMACION.

Explotación de datos y
vinculación con el portal de
transparencia.



Salida de Información

Salida de Información

Proceso de transmitir la información por un objeto (reporte, pantalla, etc.).

Cualquier dato que sale de un sistema de computadora. Esto en forma podría ser impreso en papel, video, etc.

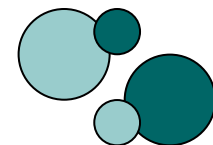

Interacción ordenador – usuario

Interacción de ordenador-usuario

Información producida por el programa de computadora y percibida por el usuario.

Clases de Entrada

Son las que el programa acepta.

Clases de Salida

Son los productos de programa.

Estas definen la interfaz de usuario del programa.

Ejemplos Salida: reportes, informes en formato pantalla, impresos, etc.

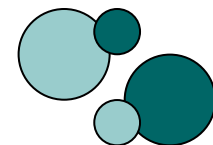











Reporte

REPORTE INFORME ÓRDENES DE PAGO POR PROVEEDOR

Informe de Ordenes de Pago por Proveedor

TESORERIA RECURSOS AFECTADOS SAF

Ejercicio *	<input type="text" value="2012"/>
Año Documento	<input type="text" value="--Seleccionar--"/>
Procedencia	<input type="text" value="[Ingrese Número/Código o Nombre/Descripción para buscar]"/>  
Proveedor	<input type="text" value="[Ingrese Número/Código o Nombre/Descripción para buscar]"/>  
Fecha Desde	<input type="text" value="15"/> 
Fecha Hasta	<input type="text" value="15"/> 
Tipo Duee	<input type="text" value="--Seleccionar--"/>
Tipo de Documento	<input type="text" value="--Seleccionar--"/>
Cargo	<input type="text" value="--Seleccionar--"/>
Saldo Pendiente Desde	\$ <input type="text"/>
Saldo Pendiente Hasta	\$ <input type="text"/>
Estado	<input type="text" value="--Seleccionar--"/>
Bloqueado	<input type="radio"/> SI <input type="radio"/> NO <input checked="" type="radio"/> NO APLICA
Nro. Documento	<input type="text"/>
Objeto del Gasto	<input type="text" value="[Ingrese Número/Código o Nombre/Descripción para buscar]"/>  
Rubro	<input type="text" value="[Ingrese Número/Código o Nombre/Descripción para buscar]"/>  
Formato	<input type="text" value="PDF"/>

Buscar



Reporte Órdenes de Pago por Proveedor

Objetivo

Permite ver el detalle de las Ordenes de pago por Proveedor en dos formatos: pdf (no se puede modificar) y Excel (permite modificar y hacer cálculos).

Roles Asociados

Valida el usuario ingresado y los roles a los cuales pertenece. Dependiendo del rol son los filtros que verán y podrán aplicar.

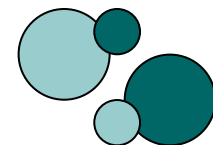

Reporte Órdenes de Pago por Proveedor

Campos

Pueden ser Obligatorios (marcados con *) o no. Esto permite reducir el caudal de información que se genera y que la misma sea lo más clara y fácil de manipular para los usuarios.

RadioButton

Opciones preestablecidas, se puede seleccionar solo una.

TESORERIA RECURSOS AFECTADOS SAF

Combo

Lista desplegable, seleccionable, no editable, obligatorio.

--Seleccionar--
--Seleccionar--
Ordenado a Pagar
Fondo Permanente
REDIFON

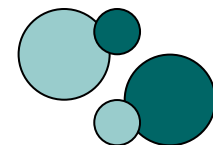

Reporte Órdenes de Pago por Proveedor

Control Fecha

Caja de texto - Calendario.

<<	Agosto	2013	>>			
L	M	M	J	V	S	D
			1	2	3	4
5	6	7	8	9	10	11
12	13	14	15	16	17	18
19	20	21	22	23	24	25
26	27	28	29	30	31	

Caja de Texto



Permite ingresar un texto.



Reporte Órdenes de Pago por Proveedor

PopUp

Caja de texto + Pop up. Para búsqueda y selección cuando existe gran cantidad de datos.

Rubros

Filtro

[Ingrese Número/Código o Nombre/Descripción para buscar]

Buscar

Código	Nombre	
101020000	SALDO CTA 4000/4	✓
101010000	SDO. CTA 201/3	✓
302061300	GRATIFICACION ART.45- TODAS LAS AGENCIAS	✓
302011500	DEBITO AUTOMATICO RENTAS	✓
302090800	FONDO AGROPECUARIO	✓
302061100	AGENCIA PROCBA SOC. ECON. MIXTA(GTO FUNCIONAMIENTO)	✓
302061200	AGENCIA CBA. DE INVERSION Y FINANCIAMIENTO (GTO FUNCIONAMIENTO)	✓
311010202	COPART.LEY 7644	✓
316030200	COM. E IVA POR REC.DOCOF.	✓
302011401	ASESORES DE CBA. S.A.	✓

1 2 3 4 5 6 7 8 9 10 11 >> de 37 Ir a

362 Registros encontrados



Reporte Órdenes de Pago por Proveedor

CheckBox

Selecciona una o mas opciones. No es requerido.

- COMPRA
- DONACION
- NACIMIENTO
- DECOMISO

Botón

Ejecuta un evento preestablecido.

Buscar



Salidas de Información

Reporte Órdenes de Pago por Proveedor

GOBIERNO DE LA PROVINCIA DE CÓRDOBA		INFORME DE ORDENES DE PAGO POR PROVEEDOR										Página 1 de 1	
		Procedencia:45										Fecha Impresión: 07/03/2013	
Proveedor: --												Año Documento: 2012	
Fecha Desde: 01-DEC-12		Fecha Hasta: 10-DEC-12		Saldo Desde: --		Saldo Hasta: --						Tipo de Duee: --	
Tipo de Intervención: --		Tipo de Documento: --				Nro. Documento: --							
Cargo: --		Estado: --		Objeto del Gasto: --									
Excluye saldos a librar retenciones.													
Razón	Saldo Liquidado	Saldo Liquidar	Saldo Librado	Saldo Pendiente	Monto Certif/Bloq	Bloq./Cert./Con	U.Admin	Clave OP	Tipo Liq.	Nº Exped.	Fec. Emis.	Fec. Ing.	Monto
CORCHIO AGUSTIN FERNANDO	0,00	1.918,47	0,00	1.918,47	1.918,47	S	S Ministerio de Finanzas	1012.45.1.0.1437 - 4.1.f			07/12/2012	07/12/2012	1.918,47
Total por Proveedor:	0,00	1.918,47	0,00	1.918,47									1.918,47
FOTINOS GUSTAVO CARLOS	0,00	2.168,71	0,00	2.168,71	2.168,71	S	S Ministerio de Finanzas	1012.45.1.0.1425 - 4.1.f			06/12/2012	06/12/2012	2.168,71
Total por Proveedor:	0,00	2.168,71	0,00	2.168,71									2.168,71
GINER GONZALO EDUARDO	0,00	1.918,47	0,00	1.918,47	1.918,47	S	S Ministerio de Finanzas	1012.45.1.0.1438 - 4.1.f			07/12/2012	07/12/2012	1.918,47
Total por Proveedor:	0,00	1.918,47	0,00	1.918,47									1.918,47
RAMOS JULIO ALBERTO	0,00	2.118,47	0,00	2.118,47	2.118,47	S	S Ministerio de Finanzas	1012.45.1.0.1440 - 4.1.f			07/12/2012	07/12/2012	2.118,47
Total por Proveedor:	0,00	2.118,47	0,00	2.118,47									2.118,47
Total Reporte:		\$ 0,00	\$ 8.124,12	\$ 0,00	\$ 8.124,12								\$ 8.124,12

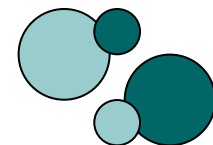

Reporte Órdenes de Pago por Proveedor

Al ser un sistema relacional y unificado permite obtener información de las distintas tablas de manera fácil logrando satisfacer las necesidades de los mismos.

En el siguiente gráfico, se muestra el esquema con las entidades o tablas que intervinieron en la consulta para la generación del reporte anterior.



Reporte Órdenes de Pago por Proveedor

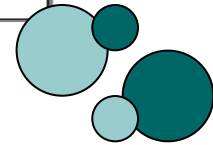
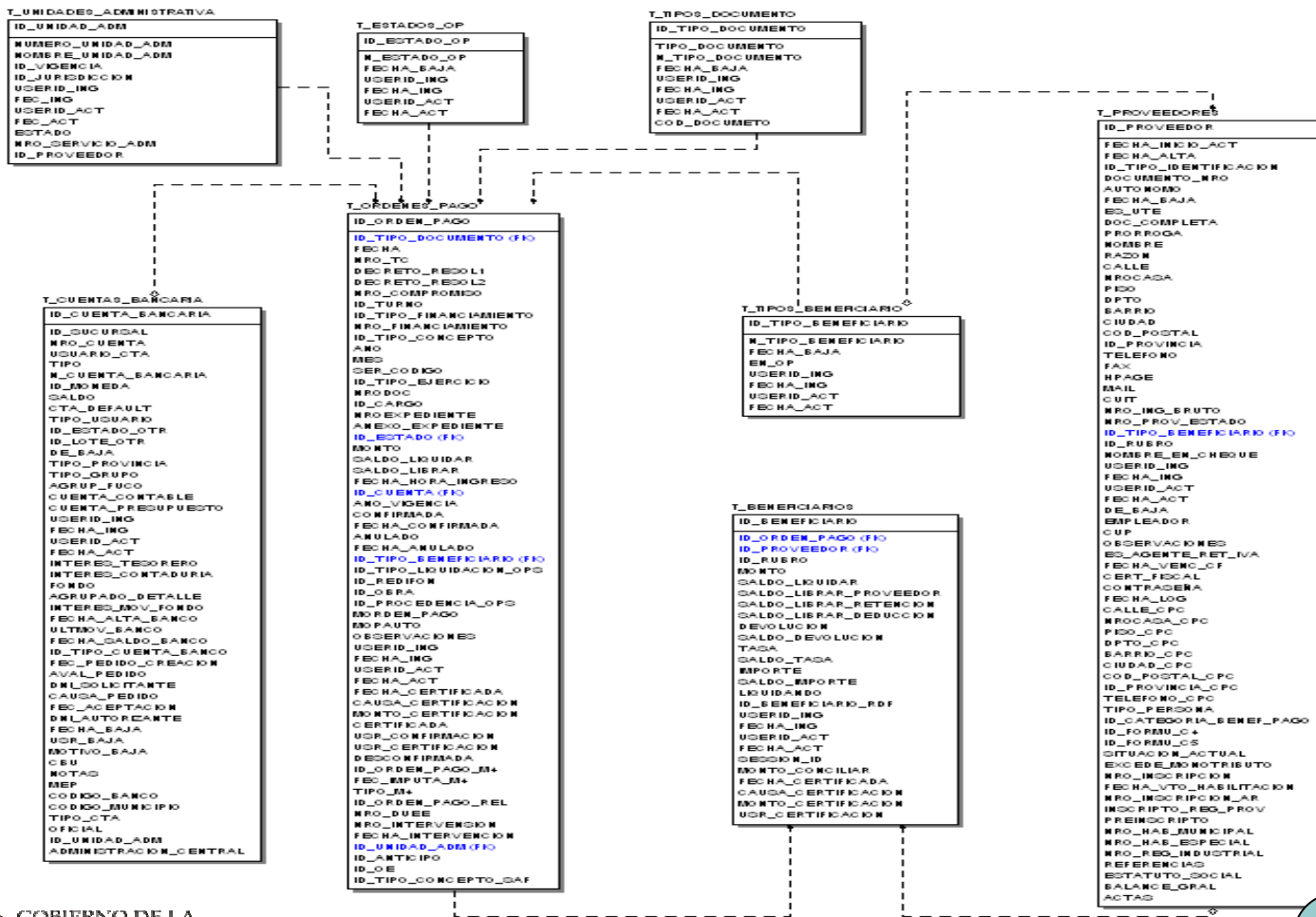

Estructura interna del sistema



Módulo del RUE

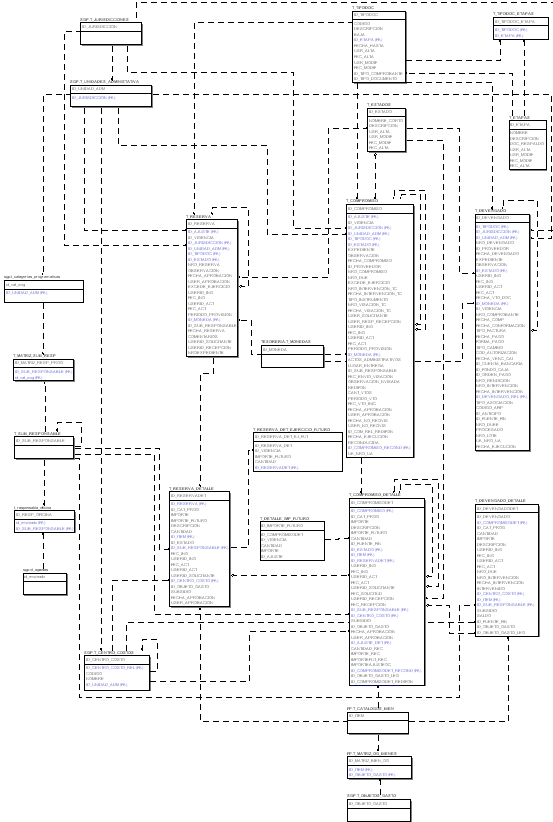

Módulo del DUEE

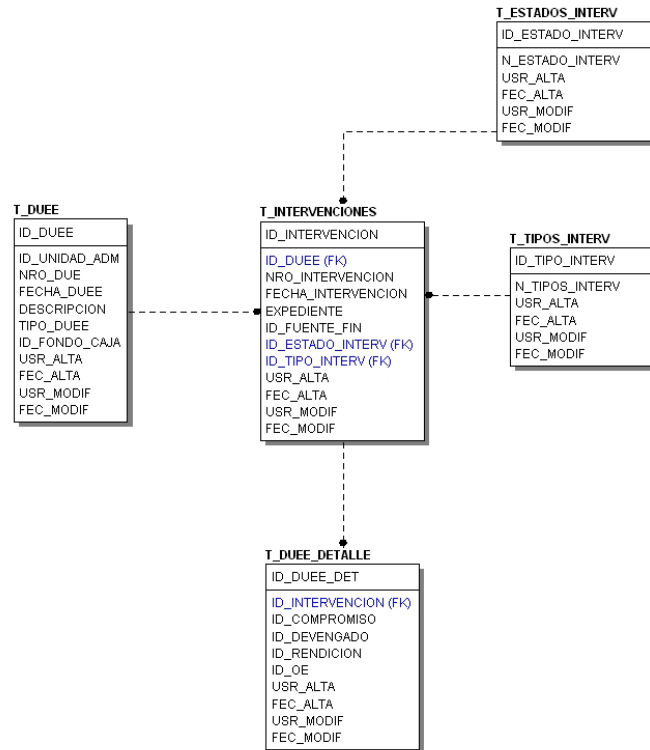

Módulo del Tesorería

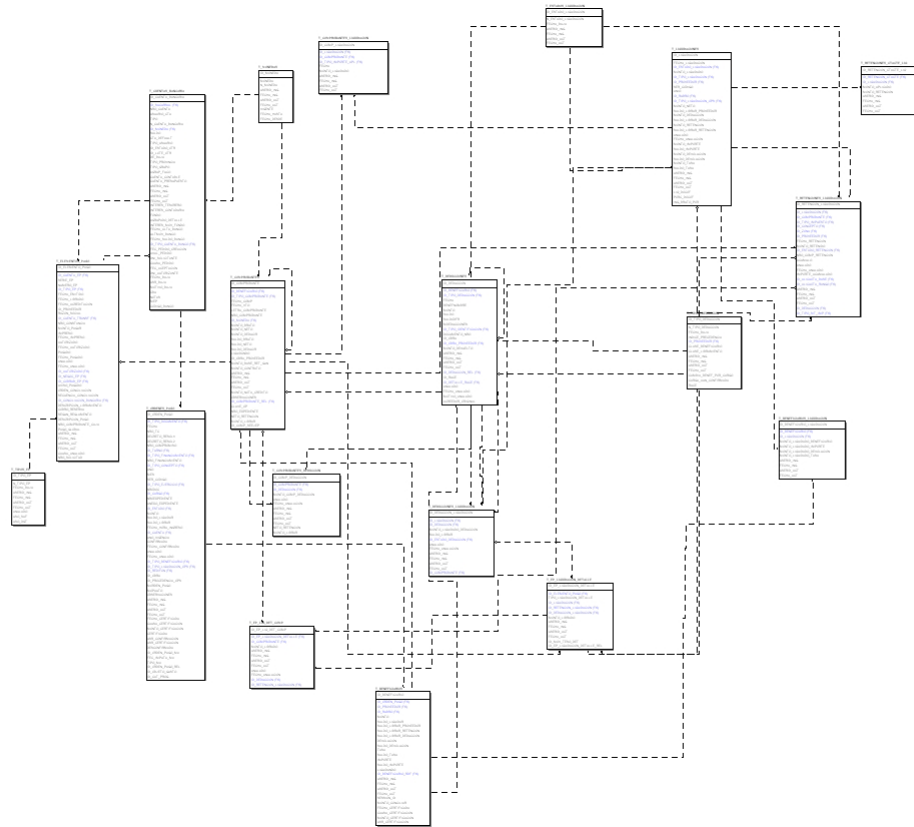

Módulo del SGP

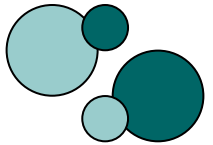
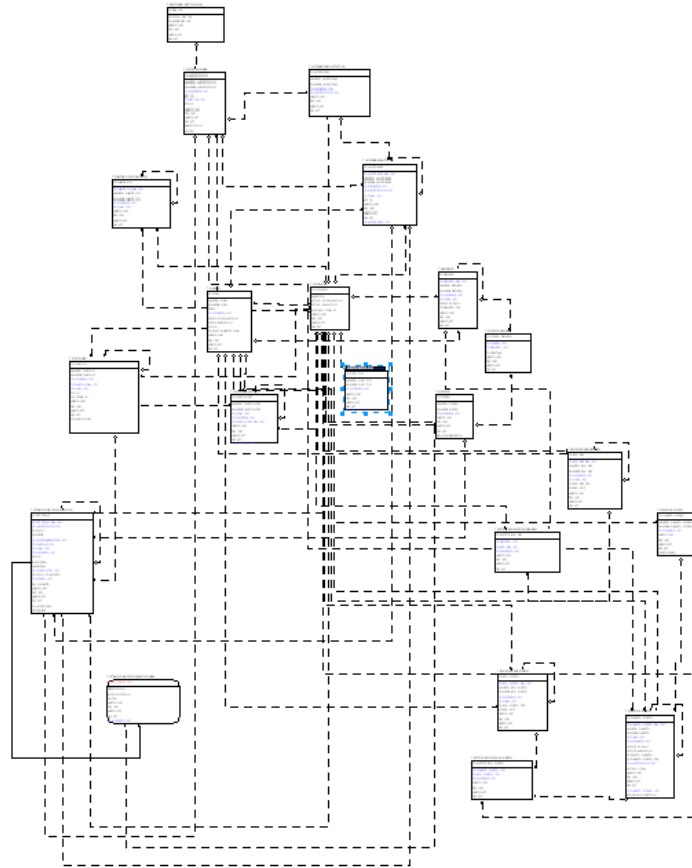

Sustentabilidad Social

Informes o Reportes impresos.

impactan ambientalmente por el uso de papel.

SUAF

Muestra mensajes de concientización.

Desarrolla reportes con formato ecológico, dos copias por hoja.

Información mostrada no extensiva y el usuario requiere sacar más de una copia.

Ej: una copia va en el expediente para el tribunal de cuentas y otra queda para el servicio.

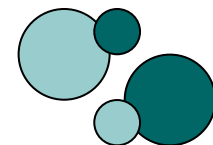

Sustentabilidad Social

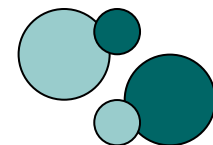

Sustentabilidad Social



“No heredamos la tierra de nuestros padres, la tomamos prestadas de nuestros hijos. Cuidemos el medio ambiente.”



Sustentabilidad Social



The image shows a screenshot of the SUAF (Sistema Único de Administración Financiera) interface. The background is a dark green gradient. At the top center, there is a logo featuring a globe with a tree growing from it, and two gold coins. To the right of the logo, the text "SUAF" is written in large, bold, black letters. Below "SUAF", the text "Sistema Único de Administración Financiera" is written in a smaller, white font. In the center of the screen, there is a light green rounded rectangle containing a dropdown menu labeled "Ejercicio" with "2013" selected and a small downward arrow. Below the dropdown menu is a black button with the word "Aceptar" in white text. At the bottom of the screen, there is a white text message: "No heredamos la tierra de nuestros padres, la tomamos prestada de nuestros hijos. Cuidemos el MEDIO AMBIENTE".

Ejercicio 2013 ▼

Aceptar

No heredamos la tierra de nuestros padres, la tomamos prestada de nuestros hijos. Cuidemos el MEDIO AMBIENTE



Salidas de Información

Sustentabilidad Social

Orden de Compra N° 2013/000004		
Fecha	Ejercicio	Estado
28/02/2013	2013	GENERADO
Expediente N° 0034-XXXXXXXXXXXXXX		

 GOBIERNO DE LA PROVINCIA DE CORDOBA

Jurisdicción: Ministerio De Finanzas
U. Administrativa: Ministerio de Finanzas

Programa - Partida	Descripción Partida	Centro de Costo	Importe
150-001 / 2.01.99.00	Otros alimentos para personas N.C		\$200,00
Total Partida Legal Nro: 150.001 - 02.01.00.00			\$200,00
Total General :			\$200,00000
Importe Futuro: \$ 0,00			

Beneficiario de Pago: XXXXXXXXXXXXXXXX AD C.U.I.T.: XXXXXXXXXXXX
Domicilio: X N° 0 Piso Dpto C.P.: 0 TEL: 0
Observaciones: ARTICULO 45
SR. XXXXXXXXXXXXXXXX DNI: XXXXXXXXXXXX
Conforme a lo dispuesto por la Div.de Sueldos del Area RRHH.-

N° AJUSTE

Acto Administrativo:

Confeccionó _____ Controló _____ Responsable _____
 Datos de Impresión _____ Página 1 de 1
 Fecha: 02/05/2013 Hora: 11:30:32a.m.

 Sistema Único de Administración Financiera

Orden de Compra N° 2013/000004		
Fecha	Ejercicio	Estado
28/02/2013	2013	GENERADO
Expediente N° 0034-XXXXXXXXXXXXXX		

 GOBIERNO DE LA PROVINCIA DE CORDOBA

Jurisdicción: Ministerio De Finanzas
U. Administrativa: Ministerio de Finanzas

Programa - Partida	Descripción Partida	Centro de Costo	Importe
150-001 / 2.01.99.00	Otros alimentos para personas N.C		\$200,00
Total Partida Legal Nro: 150.001 - 02.01.00.00			\$200,00
Total General :			\$200,00000
Importe Futuro: \$ 0,00			

Beneficiario de Pago: XXXXXXXXXXXXXXXX AD C.U.I.T.: XXXXXXXXXXXX
Domicilio: X N° 0 Piso Dpto C.P.: 0 TEL: 0
Observaciones: ARTICULO 45
SR. XXXXXXXXXXXXXXXX - DNI: XXXXXXXXXXXX
Conforme a lo dispuesto por la Div.de Sueldos del Area RRHH.-

N° AJUSTE

Acto Administrativo:

Confeccionó _____ Controló _____ Responsable _____
 Datos de Impresión _____ Página 1 de 1
 Fecha: 02/05/2013 Hora: 11:30:32a.m.

 Sistema Único de Administración Financiera



Portal de Transparencia

SISTEMA PORTAL DE TRANSPARENCIA

Se puede acceder de manera sencilla, directa y clara, a la información clave sobre la gestión pública provincial.

Brinda las herramientas al ciudadano para formar parte del proceso de escrutinio social y el control público y para demandar a las autoridades el cumplimiento de sus obligaciones.

Semanalmente se ejecuta un procedimiento que combina distintas tablas de SUAF y almacena la información extraída en tablas de otro esquema.

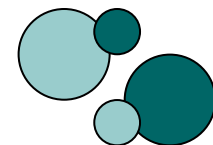

Portal de Transparencia

<http://transparencia.cba.gov.ar/>

