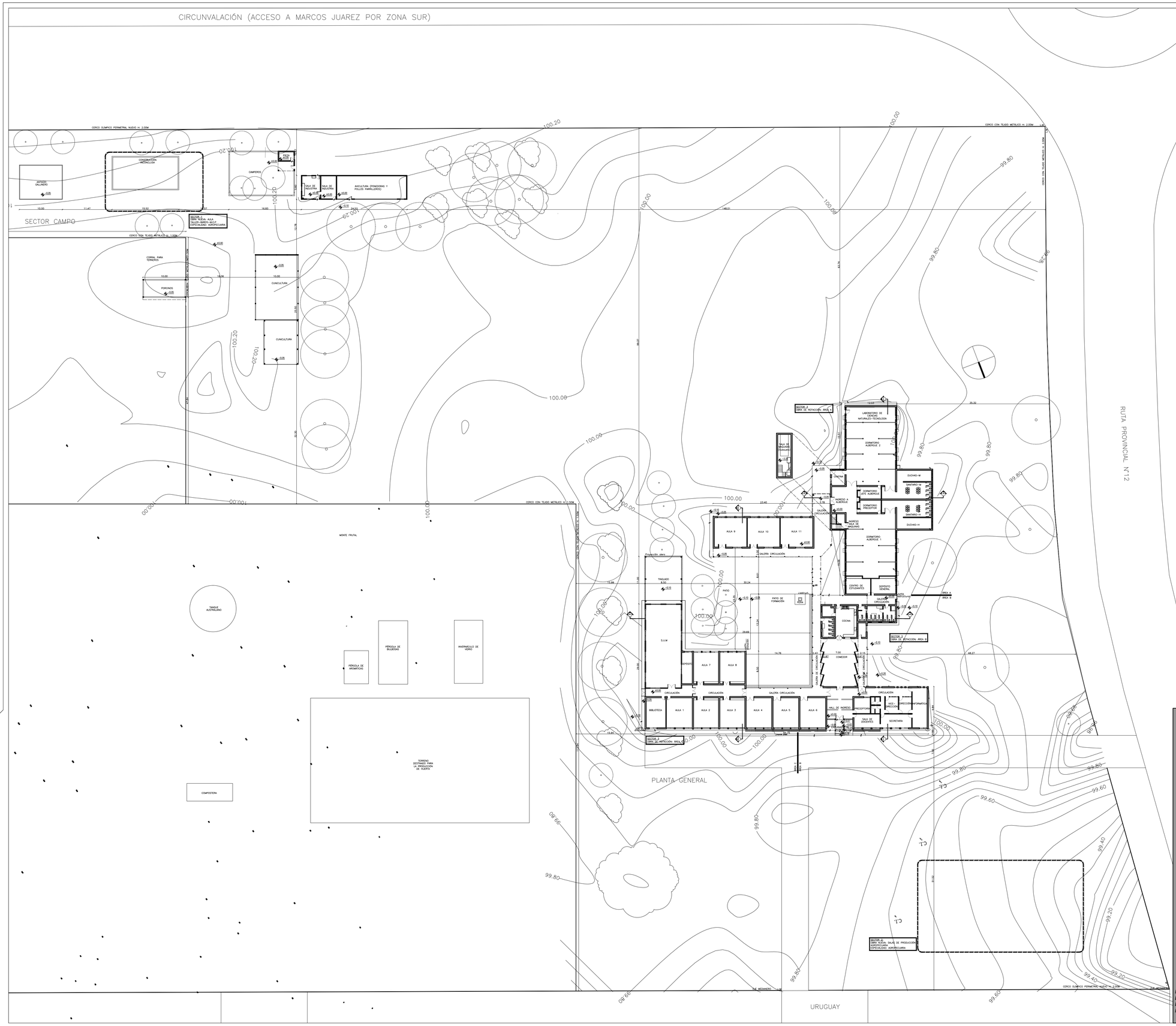
CIRCUNVALACIÓN (ACCESO A MARCOS JUAREZ POR ZONA SUR)
SECTOR CAMPO
PARQUE
26 HA 4843m²
RUTA PROVINCIAL N°12
MONTE FRUTAL
TANQUE AUSTRALIANO
PÉRGOLA DE AROMÁTICAS
PÉRGOLA DE BULBOSAS
INVERNÁCULO DE VIDRIO
TERRENO DESTINADO PARA LA PRODUCCIÓN DE HUERTA
COMPOSTERA
PLANTA GENERAL
URUGUAY
S.U.M
BIBLIOTECA
AULA 1
AULA 2
AULA 3
AULA 4
AULA 5
AULA 6
AULA 7
AULA 8
AULA 9
AULA 10
AULA 11
GALERÍA CIRCULACIÓN
PATIO DE FORMACIÓN
COCINA
COMEDOR
SECRETARÍA
DIRECCIÓN
VICE-DIRECCIÓN
SALA DE DOCENTES
LABORATORIO DE CIENCIAS NATURALES-TECNOLOGÍA
DORMITORIO ALBERGUE 1
DORMITORIO ALBERGUE 2
DORMITORIO ALBERGUE 3
DORMITORIO PRECEPTOR
CENTRO DE ESTUDIANTES
DEPÓSITO GENERAL
CAMPEROS
CUNICULTURA
CORRAL PARA TERNEROS
POROCINOS
AVICULTURA (POMEDORAS Y POLLOS PARRILLEROS)
SALA DE INDUSTRIA
CERCO OLÍMPICO PERIMETRAL NUEVO H= 2.00M
CERCO CON TEJIDO METÁLICO H= 1.50M
CERCO CON TEJIDO METÁLICO H= 2.00M
CERCO OLÍMPICO PERIMETRAL NUEVO H= 2.00M
SECTOR A OBRA DE REFACCIÓN: ÁREA A
SECTOR B OBRA DE REFACCIÓN: ÁREA B
SECTOR C OBRA DE REFACCIÓN: ÁREA C
SECTOR D OBRA NUEVA: SALA DE PRODUCCIÓN ESPECIALIDAD: AGROPECUARIA
Programa Nacional de Refacción Integral de Edificios de Educación Técnico Profesional
I.N.E.T
Ministerio de Educación Dirección General de Educación Técnica y Formación Profesional
OBRA: IPEA Nº 209 DOMINGO F. SARMIENTO C.U.E 1403144 C.U.I 1401251
LOCALIZACIÓN: Ciudad de Marcos Juárez Dpto Marcos Juárez - Pcia de Córdoba
NOMBRE: RPC-Planta de Conjunto Relevamiento
PLANO Nº 01-01
PROYECTISTAS: Dirección General de Educación Técnica y Formación Profesional
RESPONSABLE
PLANO DE: RPC-PLANTA DE CONJUNTO RELEVAMIENTO
ESCALA 1 :250
ARCHIVO
FECHA
FIRMA
MODIFICACIONES
FIRMA OBSERVACIONES