

INFORME SOBRE LA RECAUDACIÓN DE LA PROVINCIA DE CÓRDOBA

AGOSTO 2017

Contenido

Resumen Ejecutivo	3
Anexo - Recaudación de la Provincia de Córdoba	7
Recaudación mensual de la Provincia de Córdoba - Administración General. Año 2017	7
Referencias.....	8



Resumen Ejecutivo

- ✓ En el mes de agosto la Recaudación total fue de \$10.550,5 millones, monto que representó un crecimiento del 35,9% respecto al mismo mes del año 2016. Si se lo corrige por inflación, considerando a tal fin el Índice de Precios al Consumidor de la Provincia de Córdoba al mes de julio y una estimación propia para el mes de agosto, la recaudación evidencia un aumento del 8,9%.
- ✓ Los recursos de origen provincial registraron en agosto un crecimiento interanual del 36,5%, que equivale a un aumento real del 9,4%. Por su parte, los recursos de origen nacional presentaron un crecimiento del 35,4%, que descontado el efecto inflacionario permite contar con un aumento real del 8,6% (Gráfico 1).
- ✓ En el acumulado al mes de agosto, los recursos de origen provincial siguen mostrando un muy buen desempeño, creciendo un 40,6% nominal que equivale al 10,5% real. Por su parte, los recursos de origen nacional crecieron un 27,3%, lo que permite apenas compensar los efectos de la inflación (Gráfico 2).
- ✓ Desagregando los recursos de origen provincial por tipo de impuesto, en el mes de agosto operó el vencimiento de la tercera cuota del Impuesto Automotor. En conjunto los impuestos patrimoniales crecieron un 37,2% nominal, que representa en términos reales un aumento del 10%. También Sellos e Ingresos Brutos crecieron por encima de la inflación (40,3% y 36,4% respectivamente), permitiendo a la Provincia disponer de una mayor cantidad de recursos en términos reales (Gráfico 3).
- ✓ En el acumulado a agosto, todos los impuestos administrados por la Provincia muestran un muy buen desempeño. Por su impacto en la recaudación total, se destaca la evolución de la recaudación de Ingresos Brutos (35,9% nominal; 6,8% real y participación del 68,2% en el total de recursos de origen provincial), el excelente desempeño de los impuestos patrimoniales (54,3% nominal; 21,3% real y participación del 17,4%) y el importante crecimiento de la recaudación del impuesto a los sellos (49,4% nominal; 17,5% real y participación del 9,8%) (Gráfico 4).
- ✓ Por el lado de los recursos de origen nacional, casi la mitad de los recursos nacionales recibidos en el mes de agosto corresponde a IVA, recurso que presenta una suba interanual del 38,7% en términos nominales y del 11,2% en términos reales. Un desempeño similar presenta ganancias, cuyo aumento interanual fue del 34,4%, lo que en términos reales implica un crecimiento del 7,7% (Gráfico 3).
- ✓ Respecto al Fondo Federal Solidario (retenciones sobre las exportaciones de soja), en el mes de agosto muestra un aumento interanual del 43%, lo que en términos reales implica un crecimiento del 14,7%. Es de mencionar, sin embargo, que en el total de recursos ingresados en agosto están incluidos \$35,7 millones de la cuota correspondiente a la distribución de \$5.000 millones extra del Fondo Sojero entre todas las provincias prometidos en el presupuesto 2017. De no haberse distribuido este monto extraordinario, el crecimiento en términos nominales hubiera sido sólo del 10,7%, lo que implicaría una caída del 11,3% en términos reales. En el acumulado de los primeros ocho meses del año la dinámica de este recurso se muestra en caída; en términos nominales presenta un descenso del 8,3%, que en términos reales significa una caída del 27,9%. Si además se descuenta el recurso extraordinario recibido



a lo largo del año¹, las variaciones hubieran sido del -19,2% y -36,5% nominal y real respectivamente² (Gráfico 4).

¹ Hasta el mes de agosto se registra un ingreso de cuatro cuotas en todo el año, tres cuotas en el mes de junio y una en agosto.

² Es de mencionar que la base de comparación del año 2016 es atípicamente alta al haberse liquidado un gran volumen de cosechas que habían sido postergada durante todo el año 2015 ante la expectativa de una corrección cambiaria. Por otro lado, hay que tener en cuenta que la liquidación de cosecha del primer semestre fue demorada por la apreciación real del tipo de cambio, la tendencia a la baja del precio de la soja y las condiciones climáticas que afectaron al normal desarrollo de la actividad. Según datos de CIARA-CEC, en el acumulado al 30 de agosto del año 2017 la liquidación de cosecha del complejo agro-exportador fue un 9% inferior a lo registrado en el mismo período del año anterior.



Gráfico 1. Evolución de los recursos de la Provincia según origen
Variación interanual - Agosto 2017

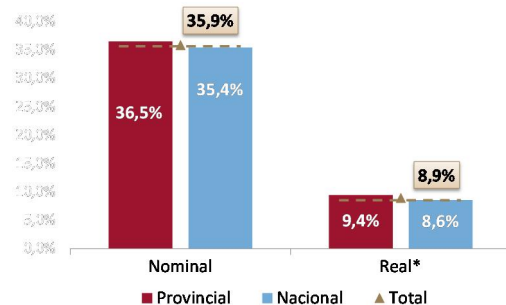

Nota: * En base a inflación interanual al mes de agosto 2017 (24,7%; IPC Córdoba hasta julio y estimación propia para el mes de agosto del 2017).

Fuente: Ministerio de Finanzas.

Gráfico 2. Evolución de los recursos de la Provincia según origen
Variación interanual - Acumulado Enero-Agosto 2017

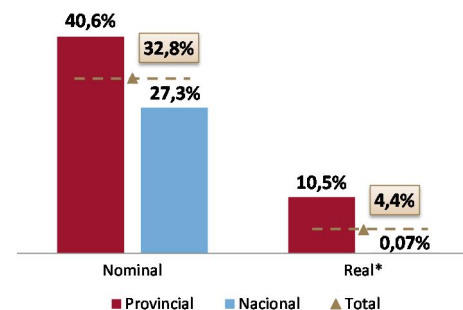

Nota: * En base a inflación promedio entre enero-agosto 2017 e igual período de 2016 (27,2%; IPC Córdoba hasta julio y estimación propia para el mes de agosto 2017).

Fuente: Ministerio de Finanzas.

Gráfico 3. Principales recursos provinciales y nacionales
Variación interanual - Agosto 2017

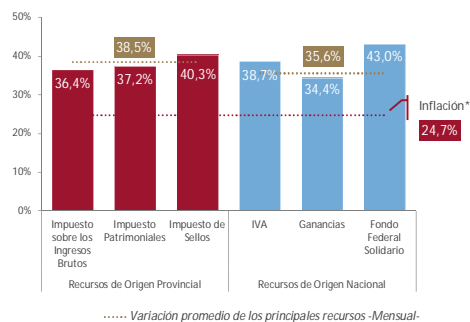

Nota: * En base a inflación interanual al mes de agosto 2017 (24,7%; IPC Córdoba hasta julio y estimación propia para el mes de agosto 2017).

Fuente: Ministerio de Finanzas.

Gráfico 4. Principales recursos provinciales y nacionales
Variación interanual - Acumulado Enero-Agosto 2017

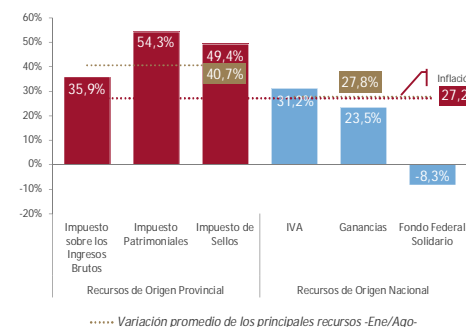

Nota: * En base a inflación promedio entre enero-agosto 2017 e igual período de 2016 (27,2%; IPC Córdoba hasta julio y estimación propia para el mes de agosto 2017).

Fuente: Ministerio de Finanzas.



Gráfico 5. Variaciones interanuales de ingresos y precios de la Provincia en los últimos 12 meses
 Agosto 2016 - Agosto 2017

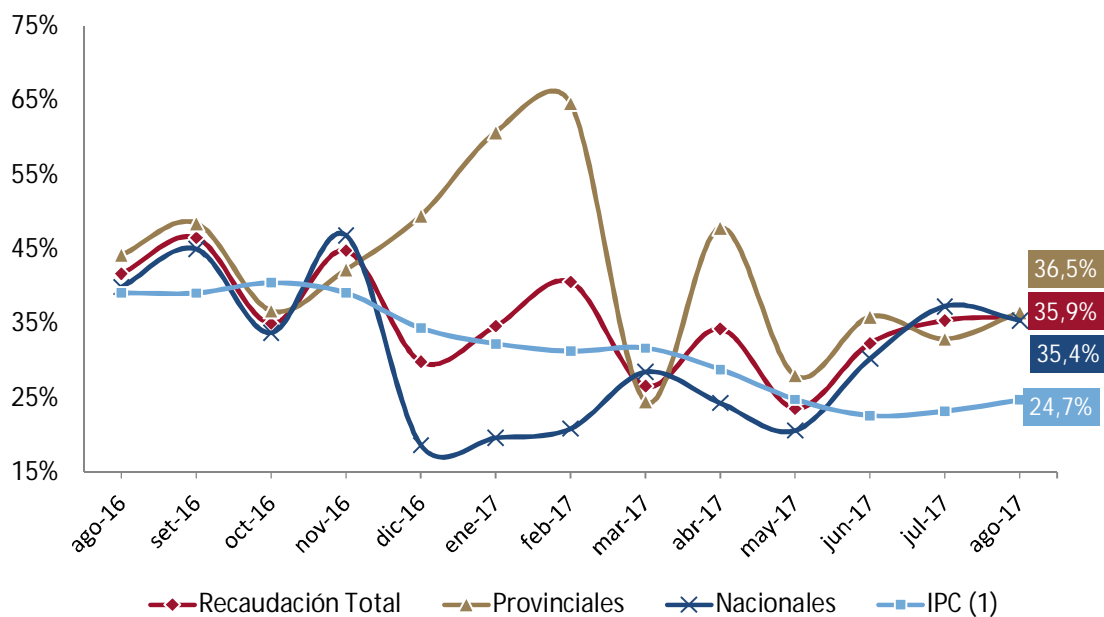

Notas: ⁽¹⁾ Inflación interanual a cada mes de 2016 y 2017, en base a IPC Córdoba y estimación propia para el mes de agosto 2017.

Fuente: Ministerio de Finanzas.



Anexo - Recaudación de la Provincia de Córdoba

Recaudación mensual de la Provincia de Córdoba - Administración General. Año 2017

En millones de pesos corrientes

	Enero 2017	Febrero 2017	Marzo 2017	Abril 2017	Mayo 2017	Junio 2017	Julio 2017*	Agosto 2017*	Total 2017
Total	9.241,1	9.557,0	8.469,4	8.944,4	9.946,9	10.513,9	10.608,8	10.550,5	77.832,0
Recursos de Origen Provincial ⁽¹⁾	4.029,4	5.042,9	3.946,1	4.170,3	4.141,9	4.005,9	4.486,6	4.446,2	34.269,5
Recursos Tributarios	3.945,2	4.965,4	3.836,0	4.089,2	4.020,4	3.921,6	4.378,6	4.335,1	33.491,4
Impuesto provinciales y Fondos relacionados	3.843,7	4.892,5	3.720,0	3.998,7	3.918,0	3.814,7	4.281,7	4.206,6	32.675,9
Impuesto sobre los Ingresos Brutos ⁽²⁾	2.893,1	2.723,3	2.562,8	2.770,8	2.905,7	3.008,4	3.196,1	3.311,9	23.372,2
Impuesto Inmobiliario ⁽³⁾	428,1	1.680,1	424,6	666,0	358,6	242,5	534,9	272,7	4.607,4
Impuesto a la Propiedad Automotor	127,9	149,1	337,6	176,3	185,5	115,8	104,9	146,9	1.344,0
Impuesto de Sellos	394,6	339,9	395,0	385,6	468,2	447,8	442,9	474,2	3.348,2
Impuesto a las Embarcaciones						0,2	2,9	1,0	4,0
Tasas Retributivas de Servicios	30,6	28,9	43,5	32,7	40,3	38,8	36,7	43,5	295,1
Tasa Vial Provincial ⁽⁴⁾	2,1	1,2	2,9	1,5	0,9	1,1	0,7	1,6	11,9
Otras Tasas Retributivas de Servicios NCP ⁽⁵⁾	28,5	27,8	40,6	31,2	39,4	37,7	36,0	41,9	283,1
Otros Recursos Tributarios NCP	70,9	43,9	72,5	57,8	62,0	68,1	60,2	85,0	520,4
Fondo Asistencia e Inclusión Social	70,4	42,9	66,4	51,7	60,6	55,5	53,3	82,3	483,2
Otros Recursos Tributarios NCP ⁽⁶⁾	0,5	1,0	6,1	6,1	1,4	12,6	6,9	2,7	37,2
Recursos No Tributarios	84,2	77,6	110,1	81,1	121,5	84,4	108,0	111,2	778,1
Multas de Tránsito - Ministerio de Seguridad	54,4	47,9	52,7	52,4	53,3	52,3	58,0	61,6	432,6
Recupero de Obras Sociales - Ministerio de Salud	27,3	25,7	44,7	20,9	56,6	24,3	40,7	37,8	278,2
Otros Recursos No Tributarios NCP	2,4	4,0	12,7	7,7	11,6	7,8	9,2	11,8	67,3
Recursos de Origen Nacional	5.211,7	4.514,1	4.523,3	4.774,0	5.804,9	6.507,9	6.122,3	6.104,3	43.562,6
Masa bruta coparticipable	4.331,0	3.771,8	3.693,8	3.892,9	4.642,0	5.024,2	4.834,2	4.974,2	35.164,0
Coparticipación Federal de Impuestos (CFI) - Provincia ⁽⁷⁾	2.901,5	2.556,5	2.391,7	2.653,4	3.175,9	3.481,6	3.329,6	3.416,0	23.906,0
CFI - Coparticipación a municipios (Ley 8663) ⁽⁷⁾	725,4	639,1	597,9	663,3	794,0	870,4	832,4	854,0	5.976,5
Ley 26.075 - Financiamiento Educativo	704,2	576,2	704,2	576,2	672,2	672,2	672,2	704,2	5.281,5
Ganancias	585,0	525,4	497,8	445,4	768,5	909,3	752,2	699,7	5.183,2
Imp. a las Ganancias - Excedente Fondo Conurbano	417,2	391,0	370,3	331,0	573,0	678,4	560,8	521,5	3.843,1
Imp. a las Ganancias - Ley 24.699 (Suma Fija)	3,2	3,2	3,2	3,2	3,2	3,2	3,2	3,2	25,8
Imp. a las Ganancias - Necesidades Básicas Insatisfechas	164,5	131,2	124,3	111,1	192,3	227,7	188,2	175,0	1.314,4
Fondo Federal Solidario	157,1	28,1	148,2	183,5	179,9	142,3	198,4	158,2	1.195,7
Otros Recursos de origen nacional NCP	138,6	188,8	183,6	252,3	214,5	432,1	337,5	272,2	2.019,6
Imp. a los Bs. Personales - Ley 24.699 - Distribuidos según Ley 23.548	20,6	58,8	22,6	58,8	26,3	212,2	159,7	94,6	653,6
Imp. a los Combustibles - Obras de Infraestructura	16,0	16,7	21,6	27,6	26,4	23,7	24,5	24,4	181,0
Imp. a los Combustibles - Obras de Vialidad Provincial	27,5	28,6	37,2	47,4	45,4	40,6	42,1	41,8	310,7
Imp. a los Combustibles - Fo.Na.Vi.	49,8	51,7	67,2	85,8	82,1	73,5	76,2	75,7	561,9
Fondo Compensador de Desequilibrios Fiscales - Ley 24.130 ⁽⁸⁾	0,5	0,5	0,5	0,5	0,5	0,5	0,5	0,5	4,0
Régimen Simp. para Pequeños Contribuyentes - Ley 24.977	13,1	21,3	23,4	20,9	21,6	21,6	22,9	23,9	168,7
Servicios Nacionales Transferidos	10,4	10,4	10,4	10,4	10,4	59,3	10,4	10,4	132,4
Imp. sobre los Activos - Fondo Educativo	0,00	0,01	0,00	0,00	0,00	0,00	0,00	0,00	0,02
Fondo Cooperativo (Ley 7.734 y Ley 23.427) ⁽⁹⁾	0,6	0,8	0,6	0,7	1,7	0,8	1,1	1,0	7,2

Notas: NCP significa No Considerados Previamente. La información estadística puede diferir de la información contable presentada en las Ejecuciones Presupuestarias Trimestrales. La información se actualiza el día 10 de cada mes.* Datos Provisorios, sujetos a la realización de ajustes contables.

Fuente: Secretaría de Ingresos Públicos - Ministerio de Finanzas de la Provincia de Córdoba.

Referencias

- (1) Se incluye en esta clasificación sólo los recursos provinciales en los que la Dirección General de Rentas es la encargada de su recaudación. Se excluyen aquellos recaudados por otras entidades públicas provinciales, por ejemplo el Fondo para la Prevención y Lucha contra el Fuego recaudado por EPEC;
- (2) Incluye lo recaudado para el Fondo para el Financiamiento del Sistema Educativo (Fo.Fi.SE) y el Fondo para el Financiamiento de Obras de Infraestructura (FFOI);
- (3) Incluye lo recaudado para el Fondo para el Financiamiento del Sistema Educativo (Fo.Fi.SE) percibido por devengamiento de ejercicios anteriores, Fondo Rural Infraestructura y Gasoducto, Fondo Mantenimiento Red Firme Natural, Fondo Infraestructura para Municipios y/o Comunas y el Fondo de Consorcio Canalero;
- (4) Percibido por devengamientos de ejercicios anteriores;
- (5) Entre las más relevantes, por el monto recaudado, se encuentran las tasas cobradas por la Jefatura de Policía y el Ministerio de Transporte (Ley 8669) por los servicios prestados por los mismos;
- (6) Refiere a ingresos eventuales, como pueden ser aquellos que ingresan por el pago de un tributo o de la suma de varios tributos adeudados, por orden de un juez, entre otros;
- (7) Incluye 15% de coparticipación federal de impuestos, el que comenzó a coparticiparse a municipios a partir del mes de agosto de 2016;
- (8) Corresponde a lo antes publicado bajo el nombre "Denuncia Pacto Fiscal - Recursos a cuenta por dif. de coparticipación Ley 10.077";
- (9) Montos girados por Nación a través de la Coparticipación Federal de Impuestos; se imputa como una transferencia corriente de origen nacional.

