

# Ejecución Presupuestaria Al 30/09/10



**Gobierno de la Provincia de Córdoba**  
**Ministerio de Finanzas**  
**Secretaría de Administración Financiera**  
**Contaduría General de la Provincia**





<b>DEL PRESUPUESTO Y SUS MODIFICACIONES .....</b>	<b>1</b>
DEL PRESUPUESTO SANCIONADO ORIGINARIAMENTE .....	1
DE LAS RECTIFICACIONES AL PRESUPUESTO.....	3
DEL PRESUPUESTO AL 30/09/10 .....	4
<b>DEL RESULTADO FINANCIERO GENERAL.....</b>	<b>7</b>
<b>DE LO PROYECTADO Y EFECTIVAMENTE RECAUDADO .....</b>	<b>9</b>
INGRESOS TOTALES .....	9
DE LAS FUENTES FINANCIERAS .....	12
<b>DE LA EJECUCIÓN PRESUPUESTARIA DE GASTOS.....</b>	<b>13</b>
ANÁLISIS GLOBAL .....	13
CLASIFICACIÓN DEL GASTO POR FINALIDAD .....	14
CLASIFICACIÓN DEL GASTO POR FUNCIÓN.....	16
POR OBJETO DEL GASTO .....	17
PARTIDAS PARCIALES.....	19
POR FINALIDAD Y OBJETO DEL GASTO .....	23
CLASIFICACIÓN INSTITUCIONAL DEL GASTO.....	25
POR JURISDICCIÓN .....	29
CLASIFICACIÓN ECONÓMICA DEL GASTO.....	55
<b>DE LA SITUACIÓN DEL TESORO .....</b>	<b>57</b>
<b>ESTADO DE LA DEUDA PÚBLICA.....</b>	<b>59</b>
DEUDA PÚBLICA CONSOLIDADA .....	59
PASIVO CONSOLIDADO .....	65
<b>DE LA DISTRIBUCIÓN A MUNICIPIOS Y COMUNAS .....</b>	<b>67</b>





## Del Presupuesto y sus modificaciones

### Del Presupuesto sancionado originariamente

El Ejercicio Financiero se rige por la Ley de Presupuesto N° 9702 sancionada por la Honorable Asamblea Legislativa.

Esta Ley de Presupuesto autorizó Erogaciones por \$ 13.719.948.945.

Dicha suma se discriminó por Finalidades de la siguiente manera:

FINALIDAD	TOTAL
<b>01 - Administración Gubernamental</b>	<b>3.945.297.000</b>
01.01 - Legislativa	76.126.000
01.02 - Judicial	832.969.000
01.03 - Administración General	430.892.000
01.04 - Relaciones Interiores	1.956.155.000
01.05 - Administración Fiscal	605.061.000
01.06 - Control De La Gestión Pública	39.354.000
01.07 - Información Y Estadísticas Básicas	4.740.000
<b>02 - Servicios De Seguridad Y Justicia</b>	<b>1.773.281.828</b>
02.01 - Seguridad Interior	1.444.582.952
02.02 - Sistema Penal	275.207.876
02.03 - Administración De La Seguridad	27.549.000
02.04 - Justicia	25.942.000
<b>03 - Servicios Sociales</b>	<b>6.638.367.146</b>
03.01 - Salud	1.400.690.000
03.02 - Promoción Y Asistencia Social	859.273.000
03.04 - Educación Y Cultura	4.193.336.146
03.05 - Ciencia Y Técnica	29.474.000
03.06 - Trabajo	53.805.000
03.07 - Vivienda Y Urbanismo	101.789.000
<b>04 - Servicios Económicos</b>	<b>1.087.120.425</b>
04.01 - Energía, Combustibles Y Minería	115.886.000
04.03 - Transporte	409.058.000
04.05 - Agricultura, Ganadería Y Recursos Naturales Renovables	110.874.425
04.06 - Industria	31.645.000
04.07 - Comercio, Turismo Y Otros Servicios	49.224.000
04.08 - Seguros y Finanzas	13.000.000
04.09 - Administración De Los Servicios Económicos	357.433.000
<b>05 - Deuda Pública</b>	<b>306.468.000</b>
<b>06 - A Clasificar</b>	<b>(30.585.454)</b>
06.01 - Economías de Gestión	(300.000.000)
06.02 - Previsión Presupuestaria	269.414.546
<b>Total general</b>	<b>13.719.948.945</b>

El Cálculo de Recursos destinado a atender las Erogaciones detalladas precedentemente, se estimó en \$ 13.438.944.945, distribuidos según se indica:

	<b>Presupuestado</b>
<b>Ingresos Corrientes</b>	<b>13.193.777.945</b>
<b>1 - Ingresos Impositivos</b>	<b>11.652.975.000</b>
1 - Impuestos Provinciales	4.581.533.000
2 - Participacion Federal De Impuestos	5.663.142.000
3 - Impuestos Nacionales	1.408.300.000
<b>2 - Ingresos No Impositivos</b>	<b>608.989.000</b>
1 - Tasas Retributivas de Servicios	99.758.000
99 - Fondos No Tributarios	509.231.000
<b>4 - Venta De Bienes Y Servicios</b>	<b>39.001.952</b>
1 - Venta De Servicios	37.044.952
2 - Venta De Bienes	1.957.000
<b>5 - Rentas De La Propiedad</b>	<b>5.963.000</b>
2 - Rentas Por Inversiones Financieras	5.125.000
3 - Alquileres	838.000
<b>6 - Transferencias Corrientes</b>	<b>886.848.993</b>
1 - Transferencias Corrientes De Origen Provincial	150.000.000
2 - Transferencias Corrientes De Origen Nacional	733.653.993
99 - Otras Transferencias Corrientes	3.195.000
<b>Ingresos de Capital</b>	<b>245.167.000</b>
<b>10 - Venta De Activos</b>	<b>100.000.000</b>
<b>11 - Recupero De Prestamos</b>	<b>145.167.000</b>
<b>Total General</b>	<b>13.438.944.945</b>

El Balance Financiero Preventivo, resultante de comparar las Erogaciones y Recursos estimados, arrojó una necesidad de Fuentes Financieras Netas de:

<b>Concepto</b>	<b>Presupuesto</b>
<b>Fuentes Financieras</b>	<b>1.750.303.993</b>
Uso del Crédito	1.582.157.964
Remanente de Ejercicios Anteriores	168.146.029
<b>Aplicaciones Financieras</b>	<b>(1.469.299.993)</b>
Amortización de la deuda	(1.469.299.993)
<b>Fuentes Financieras Netas</b>	<b>281.004.000</b>

En virtud de lo expuesto el Balance Financiero Preventivo, quedó estimado como sigue:

<b>BALANCE PREVENTIVO</b>	
Ingresos	13.438.944.945
Erogaciones Netas de Economías	(13.719.948.945)
<b>Subtotal</b>	<b>(281.004.000)</b>
Fuentes Financieras Brutas	1.750.303.993
Aplicaciones Financieras	(1.469.299.993)
<b>BALANCE PREVENTIVO</b>	<b>0</b>

## De las Rectificaciones al Presupuesto

Se detallan a continuación los instrumentos que dieron origen a las rectificaciones de presupuesto:

Res. N°	Fecha	Importe	Concepto de Recursos
001/2010	07/01/2010	(2.600.000)	Venta de otros servicios
025/2010	15/03/2010	2.131.575	Otras Transferencias De Organismos Nacionales
035/2010	18/03/2010	5.000	Otras Transferencias De Organismos Nacionales
120/2010	21/05/2010	28.048.050	Convenios Con El Gobierno Nacional Para Políticas Sociales
149/2010	02/06/2010	25.320	Otras Transferencias Corrientes
160/2010	04/06/2010	1.924.317	Instituto Nacional De Estadísticas Y Censos
182/2010	25/06/2010	1.300.000	Restitucion Servicios Policlinico Policial -Dto.1677/73
237/2010	09/08/2010	10.000.000	Producido Servicios Policiales - Ley 7386
247/2010	02/07/2010	1.050.000	Otros ingresos no tributarios
247/2010	17/09/2010	19.384.000	De Prestamos Fo.Na.Vi.
247/2010	17/09/2010	17.999.000	Impuesto A Los Combustibles - Fo.Na.Vi.
247/2010	17/09/2010	4.340.000	Otros Recuperos De Prestamos Municipios Y Comunas
285/2010	20/09/2010	921.000.000	Aportes Del Tesoro Nacional
288/2010	24/09/2010	5.441.000	Venta De Otros Servicios
<b>Total</b>		<b>1.010.048.262</b>	

## Del Presupuesto al 30/09/10

Después de las compensaciones producidas en el período, el presupuesto se discrimina por Finalidad de la siguiente manera:

FINALIDAD	TOTAL
<b>01 - Administración Gubernamental</b>	<b>4.246.381.257</b>
01.01 - Legislativa	76.126.000
01.02 - Judicial	832.381.821
01.03 - Administración General	616.577.741
01.04 - Relaciones Interiores	1.955.804.000
01.05 - Administración Fiscal	717.812.678
01.06 - Control De La Gestión Pública	39.382.700
01.07 - Información Y Estadísticas Básicas	8.296.317
<b>02 - Servicios De Seguridad Y Justicia</b>	<b>1.813.540.138</b>
02.01 - Seguridad Interior	1.481.127.452
02.02 - Sistema Penal	276.247.876
02.03 - Administración De La Seguridad	28.874.490
02.04 - Justicia	27.290.320
<b>03 - Servicios Sociales</b>	<b>7.013.838.771</b>
03.01 - Salud	1.457.212.000
03.02 - Promoción Y Asistencia Social	960.293.050
03.04 - Educación Y Cultura	4.329.227.721
03.05 - Ciencia Y Técnica	29.874.000
03.06 - Trabajo	53.720.000
03.07 - Vivienda Y Urbanismo	183.512.000
<b>04 - Servicios Económicos</b>	<b>1.114.943.425</b>
04.01 - Energía, Combustibles Y Minería	72.991.000
04.03 - Transporte	464.058.000
04.05 - Agricultura, Ganadería Y Recursos Naturales Renovables	115.739.425
04.06 - Industria	33.049.000
04.07 - Comercio, Turismo Y Otros Servicios	51.974.000
04.08 - Seguros y Finanzas	18.441.000
04.09 - Administración De Los Servicios Económicos	358.691.000
<b>05 - Deuda Pública</b>	<b>202.648.000</b>
<b>06 - A Clasificar</b>	<b>(269.354.384)</b>
06.01 - Economías de Gestión	(300.000.000)
06.02 - Previsión Presupuestaria	30.645.616
<b>Total general</b>	<b>14.121.997.207</b>



El cálculo de los Recursos original quedó configurado de la siguiente manera:

<b>Ingresos Corrientes</b>	<b>13.627.102.207</b>
<b>1 - Ingresos Impositivos</b>	<b>11.670.974.000</b>
1 - Impuestos Provinciales	4.581.533.000
2 - Participacion Federal De Impuestos	5.663.142.000
3 - Impuestos Nacionales	1.426.299.000
<b>2 - Ingresos No Impositivos</b>	<b>610.039.000</b>
1 - Tasas Retributivas de Servicios	99.758.000
99 - Fondos No Tributarios	510.281.000
<b>4 - Venta De Bienes Y Servicios</b>	<b>53.142.952</b>
1 - Venta De Servicios	51.185.952
2 - Venta De Bienes	1.957.000
<b>5 - Rentas De La Propiedad</b>	<b>5.963.000</b>
2 - Rentas Por Inversiones Financieras	5.125.000
3 - Alquileres	838.000
<b>6 - Transferencias Corrientes</b>	<b>1.286.983.255</b>
1 - Transferencias Corrientes De Origen Provincial	150.000.000
2 - Transferencias Corrientes De Origen Nacional	1.133.762.935
99 - Otras Transferencias Corrientes	3.220.320
<b>Ingresos de Capital</b>	<b>821.891.000</b>
<b>10 - Venta De Activos</b>	<b>100.000.000</b>
<b>11 - Recupero De Prestamos</b>	<b>168.891.000</b>
<b>12 - Transferencias de Capital</b>	<b>553.000.000</b>
<b>Total General</b>	<b>14.448.993.207</b>

Las Fuentes Financieras Netas de la Administración Provincial en el período fueron las siguientes:

	<b>Presupuesto</b>
<b>Fuentes Financieras</b>	<b>1.750.303.993</b>
Uso del Crédito	1.582.157.964
Remanente de Ejercicios Anteriores	168.146.029
<b>Aplicaciones Financieras</b>	<b>(2.077.299.993)</b>
Amortización de la deuda	(2.077.299.993)
<b>Fuentes Financieras Netas</b>	<b>(326.996.000)</b>

En virtud de lo expuesto el Balance Financiero Preventivo quedó estimado como sigue:

<b>Balance Financiero Preventivo</b>	
<b><i>Ingresos y Erogaciones</i></b>	
Ingresos	14.448.993.207
Erogaciones Netas de Economías	14.121.997.207
<b><i>Fuentes y Aplicaciones</i></b>	
Fuentes Financieras Brutas	1.750.303.993
Aplicaciones Financieras	2.077.299.993
<b>Balance Preventivo</b>	<b>0</b>

## Resultado Financiero



### Del Resultado Financiero General

Concepto	Presupuesto	Importe
<b>Ingresos Corrientes</b>	<b>13.627.102.207</b>	<b>10.988.642.960</b>
<b>1 - Ingresos Impositivos</b>	<b>11.670.974.000</b>	<b>10.097.980.211</b>
1 - Impuestos Provinciales	4.581.533.000	3.813.662.490
2 - Participacion Federal De Impuestos	5.663.142.000	4.983.275.731
3 - Impuestos Nacionales	1.426.299.000	1.301.041.990
<b>2 - Ingresos No Impositivos</b>	<b>610.039.000</b>	<b>593.372.188</b>
<b>4 - Venta De Bienes Y Servicios</b>	<b>53.142.952</b>	<b>50.301.684</b>
<b>5 - Rentas De La Propiedad</b>	<b>5.963.000</b>	<b>3.216.531</b>
<b>6 - Transferencias Corrientes</b>	<b>1.286.983.255</b>	<b>243.772.346</b>
<b>Erogaciones Corrientes</b>	<b>12.106.754.682</b>	<b>9.702.081.629</b>
01 - Personal	6.682.236.023	5.543.156.473
02 - Bienes De Consumo	543.230.178	372.951.752
03 - Servicios No Personales	1.435.372.383	905.349.882
04 - Previsión Presupuestaria Corriente	24.465.970	0
05 - Intereses Y Gastos Financieros	201.020.634	199.446.674
06 - Transferencias Para Erogaciones Corrientes	3.320.429.494	2.681.176.848
07 - Economías De Gestión.	(100.000.000)	0
<b>Ahorro Corriente</b>	<b>1.520.347.525</b>	<b>1.286.561.331</b>
<b>Ingresos de Capital</b>	<b>821.891.000</b>	<b>624.970.854</b>
10 - Venta De Activos	100.000.000	15.479.349
11 - Recupero De Prestamos	168.891.000	129.099.222
12 - Transferencias de Capital	553.000.000	480.392.283
<b>Erogaciones de Capital</b>	<b>1.726.117.525</b>	<b>1.179.353.467</b>
10 - Transferencias Para Erogaciones De Capital	480.250.116	340.085.929
11 - Bienes De Capital	269.822.682	98.773.003
12 - Trabajos Públicos	1.028.247.727	618.422.893
13 - Bienes Preexistentes	24.758.900	12.023.626
14 - Erogaciones de Capital sin discriminar	500.000	0
15 - Activos Financieros	122.538.100	110.048.016
17 - Economías De Gestión	(200.000.000)	0
<b>Ingresos Totales</b>	<b>14.448.993.207</b>	<b>11.613.613.814</b>
<b>Gastos Totales</b>	<b>13.832.872.207</b>	<b>10.881.435.095</b>
<b>Gasto Primario</b>	<b>13.631.851.573</b>	<b>10.681.988.422</b>
<b>Resultado Primario</b>	<b>817.141.634</b>	<b>931.625.392</b>
<b>Resultado Financiero sin serv. ACIF</b>	<b>616.121.000</b>	<b>732.178.718</b>
Servicios Deuda ACIF	289.125.000	200.192.702
<b>Resultado Financiero Final</b>	<b>326.996.000</b>	<b>531.986.016</b>
<b>Fuentes Financieras Netas</b>	<b>(326.996.000)</b>	<b>(521.600.927)</b>
<b>Fuentes Financieras</b>	<b>1.750.303.993</b>	<b>609.799.886</b>
20 . Uso del Crédito	1.582.157.964	396.000.000
21 . Remanentes Ejercicios Anteriores	168.146.029	213.799.886
<b>Aplicaciones Financieras</b>	<b>2.077.299.993</b>	<b>1.131.400.813</b>
22 . Amortización De La Deuda	2.077.299.993	1.131.400.813
25 . Otras Aplicaciones Financieras	0	0
<b>Resultado</b>	<b>(0)</b>	<b>10.385.089</b>





## De lo proyectado y efectivamente recaudado

Hasta el fin del período se recaudó el del total presupuestado para el Ejercicio, correspondiendo el 94,62% a Ingresos Corrientes y el 5,38% a Ingresos de Capital.

### Ingresos Totales

	Presupuestado	Recaudado
<b>Ingresos Corrientes</b>	<b>13.627.102.207</b>	<b>10.988.642.960</b>
<b>1 - Ingresos Impositivos</b>	<b>11.670.974.000</b>	<b>10.097.980.211</b>
1 - Impuestos Provinciales	4.581.533.000	3.813.662.490
2 - Participacion Federal De Impuestos	5.663.142.000	4.983.275.731
3 - Impuestos Nacionales	1.426.299.000	1.301.041.990
<b>2 - Ingresos No Impositivos</b>	<b>610.039.000</b>	<b>593.372.188</b>
1 - Tasas Retributivas de Servicios	99.758.000	121.019.793
99 - Fondos No Tributarios	510.281.000	472.352.395
<b>4 - Venta De Bienes Y Servicios</b>	<b>53.142.952</b>	<b>50.301.684</b>
1 - Venta De Servicios	51.185.952	47.270.074
2 - Venta De Bienes	1.957.000	3.031.610
<b>5 - Rentas De La Propiedad</b>	<b>5.963.000</b>	<b>3.216.531</b>
2 - Rentas Por Inversiones Financieras	5.125.000	2.655.978
3 - Alquileres	838.000	560.553
<b>6 - Transferencias Corrientes</b>	<b>1.286.983.255</b>	<b>243.772.346</b>
1 - Transferencias Corrientes De Origen Provincial	150.000.000	84.200.000
2 - Transferencias Corrientes De Origen Nacional	1.133.762.935	153.054.330
99 - Otras Transferencias Corrientes	3.220.320	6.518.016
<b>Ingresos de Capital</b>	<b>821.891.000</b>	<b>624.970.854</b>
<b>10 - Venta De Activos</b>	<b>100.000.000</b>	<b>15.479.349</b>
<b>11 - Recupero De Prestamos</b>	<b>168.891.000</b>	<b>129.099.222</b>
<b>12 - Transferencias de Capital</b>	<b>553.000.000</b>	<b>480.392.283</b>
<b>Total General</b>	<b>14.448.993.207</b>	<b>11.613.613.814</b>

### Ingresos Corrientes

#### 1 - Ingresos Impositivos

	Presupuestado	Recaudado
<b>01 - Ingresos Impositivos</b>	<b>11.670.974.000</b>	<b>10.097.980.211</b>
<b>01 - Impuestos Provinciales</b>	<b>4.581.533.000</b>	<b>3.813.662.490</b>
01- Impuesto Sobre Los Ingresos Brutos	3.616.768.000	3.018.551.273
02- Impuesto Inmobiliario	412.755.000	332.355.208
03- Impuesto De Sellos	358.559.000	286.343.591
04- Impuesto A La Propiedad Automotor	193.451.000	176.412.418
<b>02 - Participacion Federal De Impuestos</b>	<b>5.663.142.000</b>	<b>4.983.275.731</b>
01- Coparticipacion Federal De Impuestos	4.830.228.000	4.391.476.457
02- Ley 26.075 - Financiamiento Educativo	832.914.000	591.799.274
<b>03 - Impuestos Nacionales</b>	<b>1.426.299.000</b>	<b>1.301.041.990</b>
01- Impuesto A Las Ganancias-Excedente Fondo Conurbano	583.140.000	560.096.868
02- Fondo Compensador De Desequilibrios Fiscales	6.000.000	4.500.000
03- Ley N° 24699 - Ganancias (Suma Fija)	38.656.000	28.993.500
04- Ley N° 24699 - Bs. Personales Distribuidos Segun Ley 23548	199.225.000	190.775.813
05- Regimen Simplif.P/Pequeños Contribuyentes - Ley N° 24977	54.577.000	39.062.898
06- Imp.A Las Ganancias - Necesidades Basicas Insatisfechas	231.860.000	223.716.469
07- Servicios Nacionales Transferidos	125.300.000	93.975.003
11- Impuesto A Los Combustibles - Obras De Vialidad Provincial	51.410.000	50.308.179
12- Impuesto A Los Combustibles - Obras De Infraestructura	28.781.000	27.289.530
13- Impuesto A Los Combustibles - Fo.Na.Vi.	107.350.000	82.323.730

## 2 - Ingresos No Impositivos

	Presupuestado	Recaudado
<b>02 - Ingresos No Impositivos</b>	<b>610.039.000</b>	<b>593.372.188</b>
<b>01 - Tasas Retributivas de Servicios</b>	<b>99.758.000</b>	<b>121.019.793</b>
01- Poder Judicial -Ley N° 8002-	42.750.000	36.993.212
02- De Transporte -Artículo 11 Y 47 Ley N° 8669-	4.597.000	3.547.260
03- Actividad Nautica -Artículo 9 Ley N° 5040-	720.000	309.548
04- Registro General De La Provincia -Ley N° 9342-	25.410.000	24.833.353
06- Fondo Agropecuario -Leyes 8116 Y 9138	2.000.000	912.516
07- Prestadores Privados De Seguridad -Artículo 30 Ley N° 9236-	450.000	509.116
08- Oficina Móvil Del Registro Civil Y Capacidad De Las Personas - Artículo 3 Ley 9138-	1.135.000	902.239
09- Departamento De Protección De Alimentos	500.000	171.462
15- Secretaría De Ambiente	4.302.000	2.435.142
99- Otras Tasas Retributivas De Servicios Nc	17.894.000	50.405.945
<b>99 - Fondos No Tributarios</b>	<b>510.281.000</b>	<b>472.352.395</b>
01- Fondos Caducos De Quiebras - Ley N° 9268 Art 6	316.000	313.455
02- Fondo Mantenimiento de la Red Firme Natural	119.912.000	99.248.643
03- Fondo Recursos Para Ablación E Implantes - Ley N° 9146 Art 1	660.000	1.042.245
04- Fondo De Infraestructura Electrica - Ley N° 9165 Art 5	10.250.000	3.742.249
10- Fondo De Desarrollo Industrial - Ley N° 9121 Art 8	36.000	0
11- Convenios Del Ministerio De Salud Con Organismos Varios	18.100.000	23.645.806
12- Fondo Minero - Ley N° 7059 Art 3	400.000	419.646
14- Fondo Productos Químicos O Biológicos De Uso Agropecuario - Ley N° 9164 Art 48	400.000	222.996
15- Recursos Ley Organica Del Tribunal De Cuentas. - Ley N° 7630 Art 21,22	497.000	133.180
17- Fondo Para La Prevención Y Lucha Contra El Fuego - Ley N° 9147 Art 17	32.000.000	41.059.946
19- Fondo Para El Desarrollo Agropecuario -Ley N° 9456-	90.857.000	86.856.531
21- Recursos Por Utilización De Aguas, Canon De Riego Y Otras - Ley N° 8548 Art 9	8.713.000	6.984.826
23- Fondo Para La Asistencia E Inclusión Social - Ley 9505 Art 15	148.400.000	92.873.000
24- Fondo Para La Prevención De La Violencia Familiar - Ley 9505 Art 23	865.000	1.106.061
26- Defensa Del Consumidor	60.000	69.591
27- Producido Explotac.Term.Omnibus Cordoba	205.000	190.251
30- Multas En Materia Laboral - Secretaria De Trabajo - Ley N° 8015 Art 5	1.009.000	1.123.349
31- Multas De Transito - Ley N° 8560 Art 7,8 - Ley N° 8169	37.380.000	9.697.481
33- Otras Multas Nc	650.000	583.750
34- Fondo para la Gestión de Rec. Sólidos Urbanos	15.000.000	5.309.404
98- Devoluc.Ejerc.Anteriores, Ingresos Eventuales Y Varios	17.425.000	73.427.897
99- Otros Fondos No Tributarios Nc	7.146.000	24.302.088

## 4 - Venta de Bienes y Servicios

	Presupuestado	Recaudado
<b>04 - Venta De Bienes Y Servicios</b>	<b>53.142.952</b>	<b>50.301.684</b>
<b>01 - Venta De Servicios</b>	<b>51.185.952</b>	<b>47.270.074</b>
01- Boletin Oficial	1.435.000	1.793.716
02- Producido Servicios Policiales - Ley 7386	23.847.000	20.014.711
03- Restitucion Servicios Policlinico Policial - Dto.1677/73	2.927.000	2.595.770
04- Prestación De Servicios Delegación Oficial En C.A.B.A. - Dto.4262/90	12.000	14.126
99- Venta De Otros Servicios	22.964.952	22.851.751
<b>02 - Venta De Bienes</b>	<b>1.957.000</b>	<b>3.031.610</b>
01- Venta De Pliegos, Planos, Etc.	1.020.000	382.258
02- Producido Establecimientos Penitenciarios	937.000	2.649.352

## 5 - Rentas de la propiedad

	Presupuestado	Recaudado
<b>05 - Rentas De La Propiedad</b>	<b>5.963.000</b>	<b>3.216.531</b>
<b>02 - Rentas Por Inversiones Financieras</b>	5.125.000	2.655.978
<b>03 - Alquileres</b>	838.000	560.553

## 6 - Transferencias Corrientes

	Presupuestado	Recaudado
<b>06 - Transferencias Corrientes</b>	<b>1.286.983.255</b>	<b>243.772.346</b>
<b>01 - Transferencias Corrientes De Origen Provincial</b>	<b>150.000.000</b>	<b>84.200.000</b>
02- Utilidades Lotería De Córdoba S.E. - Ley N° 8665	150.000.000	84.200.000
<b>02 - Transferencias Corrientes De Origen Nacional</b>	<b>1.133.762.935</b>	<b>153.054.330</b>
05- Convenios Con El Gobierno Nacional Para Políticas Sociales	56.048.050	42.846.774
06- Servicios Nacionales Transferidos (Acta Compl.N° 6)	154.000	49.385
07- Aporte Ministerio De Salud De La Nacion-Promin	821.000	1.183.118
08- Fondo Cooperativo-Ley 7734 Y Ley 23427	1.500.000	1.449.779
09- Instituto Nacional De Estadísticas Y Censos	1.300.000	1.003.259
12- Reintegro Penitenciarios Federales Y Otros	12.000.000	14.206.702
13- Aportes Del Tesoro Nacional	921.718.000	0
14- Aporte Nacion Programa Federal - Profe	31.505.000	25.300.656
16- Convenios Con El Gobierno Nacional Para Infraestructura De Escuela	9.341.000	5.668.841
17- Aporte Nacional Para Recuperacion, Fomento, Desarrollo A Programas Agropecuarios Y Alimentos	10.000.000	0
99- Otras Transferencias De Organismos Nacionales	89.375.885	61.345.816
<b>99 - Otras Transferencias Corrientes</b>	<b>3.220.320</b>	<b>6.518.016</b>
99 - Otras Transferencias Corrientes	3.220.320	6.518.016

## Ingresos de Capital

## 10 - Ventas de Activos

	Presupuestado	Recaudado
<b>10 - Venta de Activos</b>	<b>100.000.000</b>	<b>15.479.349</b>
<b>01 - Ventas de Bienes de Uso</b>	<b>100.000.000</b>	<b>15.479.349</b>
01 - Venta de Tierras y Terrenos	100.000.000	15.479.349

## 11 - Recupero de Préstamos

	Presupuestado	Recaudado
<b>11 - Recupero De Prestamos</b>	<b>168.891.000</b>	<b>129.099.222</b>
<b>01 - Recupero De Prestamos Personas Fisicas</b>	<b>78.594.000</b>	<b>61.236.321</b>
01 - De Prestamos Fo.Na.Vi. Y otros Recuperos Pers.Fís.	78.594.000	61.236.321
<b>02 - Recupero De Prestamos Municipios Y Comunas</b>	<b>90.297.000</b>	<b>67.862.901</b>
02- De Fasamu	50.000.000	46.241.423
03- De Pacto Fiscal	16.036.000	7.187.365
04- De Titulos Y Bonos Emitidos Por El Gobierno Provincial	9.001.000	2.774.336
99- Otros Recuperos De Prestamos Municipios Y Comunas	15.260.000	11.659.777

## 12 - Transferencias de Capital

	Presupuestado	Recaudado
<b>12 - Transferencias de Capital</b>	<b>553.000.000</b>	<b>480.392.283</b>
<b>02 - Transferencias de Capital de Origen Nacional</b>	<b>553.000.000</b>	<b>480.392.283</b>
01 - Aportes de Organismos del Sector Público Nacional	553.000.000	480.392.283

## De las Fuentes Financieras

Concepto	Presupuesto	Administración General
<b>Fuentes Financieras</b>	<b>1.750.303.993</b>	<b>609.799.886</b>
Uso del Crédito	1.582.157.964	396.000.000
Remanente de Ejercicios Anteriores	168.146.029	213.799.886
<b>Aplicaciones Financieras</b>	<b>(2.077.299.993)</b>	<b>(1.131.400.813)</b>
<b>Fuentes Financieras Netas</b>	<b>(326.996.000)</b>	<b>(521.600.927)</b>





---

## De la Ejecución Presupuestaria de Gastos

### Análisis Global

La utilización del crédito autorizado en el período fue:

<b>Credito Disponible</b>	<b>14.421.997.207</b>
<b>Total Devengado / Ordenado a Pagar</b>	<b>11.081.627.797</b>
<b>Porcentaje de utilización</b>	<b>76,84%</b>

En el presente capítulo se analiza la Ejecución Presupuestaria de Gastos, reflejando lo imputado a nivel de Compromiso, Devengado, Ordenado a Pagar y Pagado según la siguiente clasificación:

- Por Finalidad y Función
- Por Objeto del Gasto
- Por Finalidad y Objeto del Gasto
- Institucional
- Por Jurisdicción y Objeto del Gasto
- Económica

A sus efectos se presentan los gastos de la Administración General, distribuidos en Rentas Generales, Cuentas Especiales y Recursos Afectados.

## Clasificación del Gasto por Finalidad

Tomando en consideración los grandes agregados resulta:

Finalidad y Función	Presupuestado	Comprometido	Devengado	Pagado
			Ordenado a Pagar	
<b>Total general</b>	<b>14.421.997.207</b>	<b>11.559.061.418</b>	<b>11.081.627.797</b>	<b>9.707.279.164</b>
Rentas Generales	9.508.308.330	7.854.457.920	7.593.280.281	6.657.928.580
Cuentas Especiales	981.306.216	741.150.676	690.605.849	521.468.770
Recursos Afectados	3.932.382.661	2.963.452.822	2.797.741.668	2.527.881.814
<b>Erogaciones Figurativas</b>	<b>2.876.313.784</b>	<b>1.592.409.312</b>	<b>1.505.239.994</b>	<b>1.207.905.383</b>
20 - Erogaciones Figurativas	868.068.784	292.392.221	292.392.221	147.047.607
21 - Distribución De Fondos Por Cuenta De Terceros	2.008.245.000	1.300.017.091	1.212.847.773	1.060.857.777
<b>Total</b>	<b>17.298.310.991</b>	<b>13.151.470.730</b>	<b>12.586.867.792</b>	<b>10.915.184.548</b>

## Administración General

Finalidad y Función	Presupuestado	Comprometido	Devengado	Pagado
			Ordenado a Pagar	
01 - Administración Gubernamental	4.246.381.257	3.580.900.355	3.486.356.012	3.135.939.096
02 - Servicios De Seguridad Y Justicia	1.813.540.138	1.418.542.755	1.392.345.370	1.228.835.935
03 - Servicios Sociales	7.013.838.771	5.469.116.268	5.167.194.052	4.484.764.723
04 - Servicios Económicos	1.114.943.425	891.270.327	836.521.625	658.528.671
05 - Deuda Pública	202.648.000	199.231.714	199.210.739	199.210.739
06 - A Clasificar	30.645.616	0	0	0
<b>Total</b>	<b>14.421.997.207</b>	<b>11.559.061.418</b>	<b>11.081.627.797</b>	<b>9.707.279.164</b>

## Análisis porcentual del Gasto respecto de la etapa anterior

Finalidad y Función	% de Comprometido s/Presupuesto	% de Ord.a Pagar s/comprometido	% de Pagado s/Ordenado
01 - Administración Gubernamental	84,33%	97,36%	89,95%
02 - Servicios De Seguridad Y Justicia	78,22%	98,15%	88,26%
03 - Servicios Sociales	77,98%	94,48%	86,79%
04 - Servicios Económicos	79,94%	93,86%	78,72%
05 - Deuda Pública	98,31%	99,99%	100,00%
06 - A Clasificar	0,00%	0,00%	0,00%
<b>Total</b>	<b>80,15%</b>	<b>95,87%</b>	<b>87,60%</b>

## Composición del Gasto Ejecutado por Finalidad.

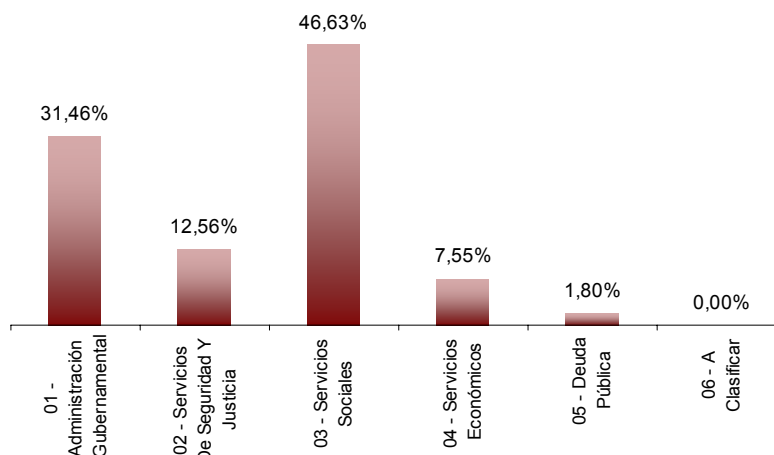

## Rentas generales

Finalidad y Función	Presupuestado	Comprometido	Devengado	Pagado
			Ordenado a Pagar	
01 - Administración Gubernamental	1.978.395.940	1.644.572.030	1.577.722.072	1.420.533.298
02 - Servicios De Seguridad Y Justicia	1.616.154.774	1.314.667.864	1.300.082.542	1.162.376.521
03 - Servicios Sociales	5.194.993.000	4.366.572.844	4.188.367.907	3.604.901.204
04 - Servicios Económicos	485.471.000	329.413.468	327.897.020	270.906.818
05 - Deuda Pública	202.648.000	199.231.714	199.210.739	199.210.739
06 - A Clasificar	30.645.616	0	0	0
<b>Total</b>	<b>9.508.308.330</b>	<b>7.854.457.920</b>	<b>7.593.280.281</b>	<b>6.657.928.580</b>

## Cuentas especiales

Finalidad y Función	Presupuestado	Comprometido	Devengado	Pagado
			Ordenado a Pagar	
01 - Administración Gubernamental	97.153.000	63.975.305	53.468.190	51.089.208
02 - Servicios De Seguridad Y Justicia	166.874.216	93.502.810	83.405.402	58.768.722
03 - Servicios Sociales	253.219.000	141.989.187	123.932.918	86.764.944
04 - Servicios Económicos	464.060.000	441.683.374	429.799.339	324.845.896
<b>Total</b>	<b>981.306.216</b>	<b>741.150.676</b>	<b>690.605.849</b>	<b>521.468.770</b>

## Recursos afectados

Finalidad y Función	Presupuestado	Comprometido	Devengado	Pagado
			Ordenado a Pagar	
01 - Administración Gubernamental	2.170.832.317	1.872.353.021	1.855.165.750	1.664.316.591
02 - Servicios De Seguridad Y Justicia	30.511.148	10.372.081	8.857.425	7.690.692
03 - Servicios Sociales	1.565.626.771	960.554.236	854.893.226	793.098.575
04 - Servicios Económicos	165.412.425	120.173.484	78.825.266	62.775.957
<b>Total</b>	<b>3.932.382.661</b>	<b>2.963.452.822</b>	<b>2.797.741.668</b>	<b>2.527.881.814</b>

## Clasificación del Gasto por Función

### 1 - Administración Gubernamental

Función	Presupuestado	Comprometido	Devengado	
			Ordenado a Pagar	Pagado
01.01 - Legislativa	76.126.000	57.413.113	57.086.427	51.673.303
01.02 - Judicial	832.381.821	627.310.205	613.455.047	558.367.192
01.03 - Administración General	616.577.741	495.481.010	421.252.179	286.165.838
01.04 - Relaciones Interiores	1.955.804.000	1.699.298.814	1.697.903.814	1.597.654.763
01.05 - Administración Fiscal	717.812.678	664.099.595	660.492.229	609.071.683
01.06 - Control De La Gestión Pública	39.382.700	32.164.113	32.138.613	29.061.480
01.07 - Información Y Estadísticas Básica	8.296.317	5.133.505	4.027.704	3.944.837
<b>Total</b>	<b>4.246.381.257</b>	<b>3.580.900.355</b>	<b>3.486.356.012</b>	<b>3.135.939.096</b>

### 2 - Servicios de Seguridad y Justicia

Función	Presupuestado	Comprometido	Devengado	
			Ordenado a Pagar	Pagado
02.01 - Seguridad Interior	1.481.127.452	1.169.328.866	1.151.223.348	1.019.652.439
02.02 - Sistema Penal	276.247.876	213.848.306	210.500.523	182.149.859
02.03 - Administración De La Seguridad	28.874.490	18.543.979	14.242.109	12.494.911
02.04 - Justicia	27.290.320	16.821.605	16.379.391	14.538.725
<b>Total</b>	<b>1.813.540.138</b>	<b>1.418.542.755</b>	<b>1.392.345.370</b>	<b>1.228.835.935</b>

### 3 - Servicios Sociales

Función	Presupuestado	Comprometido	Devengado	
			Ordenado a Pagar	Pagado
03.01 - Salud	1.457.212.000	1.118.765.229	1.029.725.979	822.697.437
03.02 - Promoción Y Asistencia Social	960.293.050	762.617.716	644.876.274	543.001.762
03.04 - Educación Y Cultura	4.329.227.721	3.388.557.346	3.323.909.362	2.968.000.945
03.05 - Ciencia Y Técnica	29.874.000	21.782.583	20.073.308	16.666.456
03.06 - Trabajo	53.720.000	38.203.117	35.794.175	27.491.845
03.07 - Vivienda Y Urbanismo	183.512.000	139.190.277	112.814.953	106.906.278
<b>Total</b>	<b>7.013.838.771</b>	<b>5.469.116.268</b>	<b>5.167.194.052</b>	<b>4.484.764.723</b>

### 4 - Servicios Económicos

Función	Presupuestado	Comprometido	Devengado	
			Ordenado a Pagar	Pagado
04.01 - Energía, Combustibles Y Minería	72.991.000	67.220.152	34.397.236	20.773.818
04.03 - Transporte	464.058.000	444.410.788	433.458.168	328.291.265
04.05 - Agricultura, Ganadería Y Recursos Naturales	115.739.425	70.665.521	60.370.640	50.475.798
04.06 - Industria	33.049.000	21.102.549	20.432.203	11.700.819
04.07 - Comercio, Turismo Y Otros Servicios	51.974.000	40.898.869	40.898.869	33.860.757
04.08 - Seguros y Finanzas	18.441.000	7.424.589	7.424.589	6.669.083
04.09 - Administración De Los Servicios Económicos	358.691.000	239.547.859	239.539.919	206.757.132
<b>Total</b>	<b>1.114.943.425</b>	<b>891.270.327</b>	<b>836.521.625</b>	<b>658.528.671</b>

### 5 - Deuda Pública

Función	Presupuestado	Comprometido	Devengado	
			Ordenado a Pagar	Pagado
05 - Deuda Pública	202.648.000	199.231.714	199.210.739	199.210.739
<b>Total</b>	<b>202.648.000</b>	<b>199.231.714</b>	<b>199.210.739</b>	<b>199.210.739</b>

### 6 - A Clasificar

Función	Presupuestado	Comprometido	Devengado	
			Ordenado a Pagar	Pagado
06.02 - Previsión Presupuestaria	30.645.616	0	0	0
<b>Total</b>	<b>30.645.616</b>	<b>0</b>	<b>0</b>	<b>0</b>

## Por Objeto del gasto

### Administración General

Partida Principal	Presupuestado	Comprometido	Devengado	
			Ordenado a Pagar	Pagado
01 - Personal	6.682.236.022	5.543.195.630	5.543.156.473	5.034.499.402
02 - Bienes De Consumo	543.230.178	416.004.890	372.951.752	256.112.924
03 - Servicios No Personales	1.435.372.383	1.125.464.609	905.349.882	747.125.183
04 - Previsión Presupuestaria Corriente	24.465.970	0	0	0
05 - Intereses Y Gastos Financieros	201.020.634	199.479.275	199.446.674	199.406.379
06 - Transferencias Para Erogaciones Corrientes	3.444.438.494	2.785.814.187	2.747.484.156	2.495.459.047
10 - Transferencias Para Erogaciones De Capital	645.366.116	524.500.060	473.971.323	381.945.001
11 - Bienes De Capital	269.822.682	111.842.061	98.773.003	75.505.620
12 - Trabajos Públicos	1.028.247.728	727.548.148	618.422.893	471.237.041
13 - Bienes Preexistentes	24.758.900	12.023.626	12.023.626	11.235.975
14 - Previsión Presupuestaria De Capital	500.000	0	0	0
15 - Activos Financieros	122.538.100	113.188.933	110.048.016	34.752.591
<b>Total</b>	<b>14.421.997.207</b>	<b>11.559.061.418</b>	<b>11.081.627.797</b>	<b>9.707.279.164</b>

### Análisis porcentual del Gasto respecto de la etapa anterior

Partida Principal	% de Comprometido s/Presupuesto	% de Ord.a Pagar s/comprometido	% de Pagado s/Ordenado
01 - Personal	82,95%	100,00%	90,82%
02 - Bienes De Consumo	76,58%	89,65%	68,67%
03 - Servicios No Personales	78,41%	80,44%	82,52%
04 - Previsión Presupuestaria Corriente	0,00%	0,00%	0,00%
05 - Intereses Y Gastos Financieros	99,23%	99,98%	99,98%
06 - Transferencias Para Erogaciones Corrientes	80,88%	98,62%	90,83%
10 - Transferencias Para Erogaciones De Capital	81,27%	90,37%	80,58%
11 - Bienes De Capital	41,45%	88,31%	76,44%
12 - Trabajos Públicos	70,76%	85,00%	76,20%
13 - Bienes Preexistentes	48,56%	100,00%	93,45%
14 - Previsión Presupuestaria De Capital	0,00%	0,00%	0,00%
15 - Activos Financieros	92,37%	97,23%	31,58%
<b>Total</b>	<b>80,15%</b>	<b>95,87%</b>	<b>87,60%</b>

### Composición del Gasto Ejecutado por Objeto.

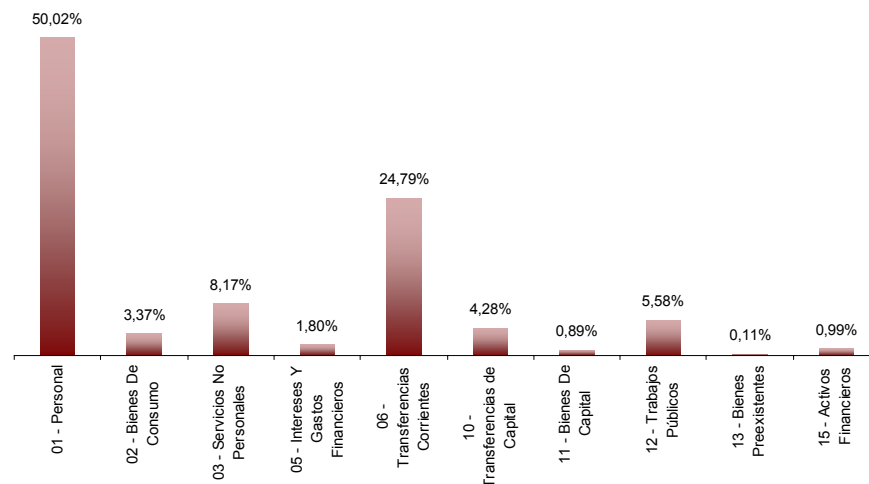

## Rentas Generales

Partida Principal	Presupuestado	Comprometido	Devengado	
			Ordenado a Pagar	Pagado
01 - Personal	5.753.060.874	4.876.376.595	4.876.337.439	4.377.284.166
02 - Bienes De Consumo	362.156.811	303.408.102	285.836.759	191.427.363
03 - Servicios No Personales	1.188.707.385	1.009.402.315	807.497.527	666.241.034
04 - Previsión Presupuestaria Corriente	24.465.970	0	0	0
05 - Intereses Y Gastos Financieros	200.818.634	199.291.867	199.270.892	199.233.352
06 - Transferencias Para Erogaciones Corrientes	1.499.099.157	1.156.841.803	1.136.312.563	990.459.039
10 - Transferencias Para Erogaciones De Capital	285.337.200	232.798.779	224.236.963	180.565.117
11 - Bienes De Capital	117.168.276	47.176.491	39.635.625	32.126.523
12 - Trabajos Públicos	53.848.023	18.533.327	13.523.873	10.738.207
13 - Bienes Preexistentes	14.643.900	3.510.836	3.510.836	2.735.975
14 - Previsión Presupuestaria De Capital	500.000	0	0	0
15 - Activos Financieros	8.502.100	7.117.804	7.117.804	7.117.804
<b>Total</b>	<b>9.508.308.330</b>	<b>7.854.457.920</b>	<b>7.593.280.281</b>	<b>6.657.928.580</b>

## Cuentas Especiales

Partida Principal	Presupuestado	Comprometido	Devengado	
			Ordenado a Pagar	Pagado
01 . Personal	42.910.600	35.687.100	35.687.100	31.996.928
02 . Bienes De Consumo	85.591.794	51.312.122	47.041.394	32.530.604
03 . Servicios No Personales	124.508.037	78.441.822	64.656.650	53.652.139
06 . Transferencias Para Erogaciones Corrientes	137.760.363	77.250.213	60.998.301	41.649.624
10 . Transferencias Para Erogaciones De Capital	27.568.000	14.659.587	8.734.834	6.350.752
11 . Bienes De Capital	113.744.696	56.732.626	52.628.304	37.424.969
12 . Trabajos Públicos	438.649.726	418.567.207	412.359.266	309.363.754
13 . Bienes Preexistentes	9.950.000	8.500.000	8.500.000	8.500.000
15 . Activos Financieros	623.000	0	0	0
<b>Total</b>	<b>981.306.216</b>	<b>741.150.676</b>	<b>690.605.849</b>	<b>521.468.770</b>

## Recursos afectados

Partida Principal	Presupuestado	Comprometido	Devengado	
			Ordenado a Pagar	Pagado
01 . Personal	886.264.548	631.131.934	631.131.934	625.218.309
02 . Bienes De Consumo	95.481.573	61.284.667	40.073.599	32.154.957
03 . Servicios No Personales	122.156.961	37.620.471	33.195.705	27.232.011
05 . Intereses Y Gastos Financieros	202.000	187.408	175.781	173.028
06 . Transferencias Para Erogaciones Corrientes	1.807.578.974	1.551.722.171	1.550.173.293	1.463.350.383
10 . Transferencias Para Erogaciones De Capital	332.460.916	277.041.694	240.999.526	195.029.132
11 . Bienes De Capital	38.909.710	7.932.944	6.509.074	5.954.128
12 . Trabajos Públicos	535.749.979	290.447.614	192.539.754	151.135.080
13 . Bienes Preexistentes	165.000	12.790	12.790	0
15 . Activos Financieros	113.413.000	106.071.129	102.930.211	27.634.787
<b>Total</b>	<b>3.932.382.661</b>	<b>2.963.452.822</b>	<b>2.797.741.668</b>	<b>2.527.881.814</b>

## Partidas Parciales

### Partida 01 – Personal

Partida Parcial	Presupuestado	Comprometido	Devengado	
			Ordenado a Pagar	Pagado
01 . Personal Permanente	5.226.409.378	4.295.640.118	4.295.640.118	3.925.231.578
02 . Personal No Permanente	1.052.819.927	971.354.979	971.354.979	865.802.065
03 . Régimen De Pasividad Anticipada Ley	106.201.869	89.099.703	89.099.703	79.409.484
04 . Asignaciones Familiares	132.923.776	91.822.739	91.822.739	81.335.450
05 . Servicios Extraordinarios	6.974.314	5.026.355	5.026.355	4.552.876
06 . Asistencia Social Al Personal	60.578.196	9.202.004	9.162.847	7.924.541
07 . Retroactividades	96.328.563	80.584.903	80.584.903	69.864.224
97 . Pendiente de Imputación		464.829	464.829	379.185
<b>Total Personal</b>	<b>6.682.236.022</b>	<b>5.543.195.630</b>	<b>5.543.156.473</b>	<b>5.034.499.402</b>

### Partida 02 - Bienes De Consumo

Partida Parcial	Presupuestado	Comprometido	Devengado	
			Ordenado a Pagar	Pagado
01 . Alimentos Para Personas	179.512.381	164.251.450	141.148.299	122.534.556
02 . Combustibles Y Lubricantes	52.189.657	43.771.391	41.051.632	35.624.414
03 . Textiles Y Vestuario	8.602.781	4.783.086	4.306.398	2.923.396
04 . Productos Agropecuarios Y Forestales	3.070.390	907.701	853.203	675.083
05 . Productos Impresos	13.894.050	5.348.814	3.611.546	2.857.692
06 . Productos Farmacéuticos Y Medicinales	198.908.137	164.961.492	153.089.644	69.545.239
07 . Material Para Seguridad	4.040.443	1.418.377	879.897	745.236
08 . Productos Para Limpieza E Higiene	4.793.469	2.764.966	2.729.389	2.184.415
09 . Útiles E Insumos De Escritorio, Enseñanza E Informáticos	25.510.145	9.221.080	8.837.933	7.430.746
10 . Repuestos, Accesorios Y Herramientas Me	22.986.288	14.761.629	12.747.686	8.624.275
11 . Productos Químicos	5.638.608	1.591.339	1.570.237	1.140.141
12 . Productos De Cuero, Caucho, Piel Y Plástic	3.605.034	1.021.579	960.480	832.934
13 . Minerales	2.571.708	393.053	392.861	337.576
14 . Productos Metálicos	3.879.449	426.344	404.733	350.232
99 . Otros Bienes De Consumo N.C.	14.027.640	382.591	367.815	306.990
<b>Total Bienes de Consumo</b>	<b>543.230.178</b>	<b>416.004.890</b>	<b>372.951.752</b>	<b>256.112.924</b>

## Partida 03- Servicios No Personales

Partida Parcial	Presupuestado	Comprometido	Devengado	
			Ordenado a Pagar	Pagado
01 . Servicios Básicos	54.038.744	38.702.084	30.848.087	24.870.000
02 . Alquileres Y Derechos	45.674.020	19.487.474	14.489.734	12.489.805
03 . Servicio De Mantenimiento Y Reparación	68.761.164	35.880.634	29.779.140	22.339.974
Bancarios	347.902.417	166.152.902	158.432.205	156.012.992
05 . Servicios Técnicos, Profesionales Y De Terceros	128.440.857	71.064.253	62.460.103	49.671.352
06 . Impuestos, Derechos, Tasas	1.490.010	385.614	385.439	356.794
07 . Acciones Judiciales	43.812.976	41.877.574	41.836.625	23.200.773
Compensaciones	26.653.302	10.504.174	10.193.742	8.924.679
09 . Publicidad Y Propaganda	95.627.382	78.857.304	34.916.321	24.876.636
10 . Reposición Gastos Mantenimiento De Uniformes Y Otros	39.761.000	28.563.100	28.563.100	25.396.921
11 . Servicio De Vigilancia	59.356.532	44.685.647	44.089.351	26.909.268
Desinfecciones	132.398.095	110.430.927	81.297.854	54.129.455
13 . Servicio De Racionamiento En Cocido	287.803.126	257.594.261	149.032.607	109.320.218
Pública	13.650.500	13.249.668	11.864.271	8.375.231
15 . Perfeccionamiento Y Capacitación	5.531.620	480.724	472.724	403.422
16 . Cortesía Y Homenaje	3.638.319	1.798.630	1.773.734	1.480.668
17 . Gastos Reservados	5.331.000	3.640.000	3.640.000	3.250.000
18 . Prestaciones Por Sinistro De Muerte E Incapacidad Laboral	18.441.000	7.424.589	7.424.589	6.669.083
97 . Pendiente de Imputación	0	183.779.818	183.779.818	183.779.818
99 . Otros Servicios No Personales N.C.	57.060.320	10.905.230	10.070.436	4.668.092
<b>Total Servicios no Personales</b>	<b>1.435.372.383</b>	<b>1.125.464.609</b>	<b>905.349.882</b>	<b>747.125.183</b>

## Partida 04 - Erogaciones Sin Discriminar

Partida Parcial	Presupuestado	Comprometido	Devengado	
			Ordenado a Pagar	Pagado
01 . Previsión Presupuestaria Corriente	24.465.970	0	0	0
<b>Total Erogaciones Ctes. sin Discriminar</b>	<b>24.465.970</b>	<b>0</b>	<b>0</b>	<b>0</b>

## Partida 05 - Intereses De Deudas

Partida Parcial	Presupuestado	Comprometido	Devengado	
			Ordenado a Pagar	Pagado
01 . De Deuda Pública En Moneda Nacional	71.378.100	355.384	343.757	341.003
02 . De Deuda Pública En Moneda Extranjera	28.645.000	303.065	303.065	303.065
03 . De Títulos Y Bonos Emitidos Por El Estado Provincial	95.570.000	0	0	0
05 . De Deudas Con Proveedores Y Contratistas	5.423.534	109.076	88.102	50.561
97 . Pendiente de Imputación	0	198.711.749	198.711.749	198.711.749
99 . Otros Intereses Y Gastos Financieros N.C.	4.000	0	0	0
<b>Total Intereses y Gastos Financieros</b>	<b>201.020.634</b>	<b>199.479.275</b>	<b>199.446.674</b>	<b>199.406.379</b>



## Partida 06 - Transferencias para Financiar Erogaciones Corrientes

Partida Parcial	Presupuestado	Comprometido	Devengado	
			Ordenado a Pagar	Pagado
01 . A Municipios Y Otros Entes Comunales	1.846.553.700	1.586.717.759	1.571.094.403	1.477.125.040
02 . A Organismos Que Integran La Apnf.	197.492.800	113.943.059	113.943.059	100.151.221
03 . A Otros Organismos Del Estado Provincial	71.738.903	38.434.713	37.371.470	20.419.209
Público	19.261.000	16.721.455	16.721.455	13.640.576
06 . Transferencias Al Sector Privado	1.309.362.091	998.712.958	977.069.526	852.838.757
97 . Pendiente de Imputación		31.254.244	31.254.244	31.254.244
99 . Otras Transf P Erogaciones Corrientes N.C.	30.000	30.000	30.000	30.000
<b>Total Transf.P/Financiar Erog.Corrientes</b>	<b>3.444.438.494</b>	<b>2.785.814.187</b>	<b>2.747.484.156</b>	<b>2.495.459.047</b>

## Partida 10 - Transferencias para Financiar Erogaciones de Capital

Partida Parcial	Presupuestado	Comprometido	Devengado	
			Ordenado a Pagar	Pagado
01 . A Municipios Y Entes Comunales	251.852.320	64.445.323	45.874.338	36.711.127
02 . A Organismos Que Integran La Apnf	232.763.000	113.500.000	113.500.000	73.877.522
03 . A Otros Organismos Del Estado Provincial	240.000	0	0	0
04 . A Entidades No Prov. Del Sector Público	27.336.000	21.791.635	16.673.535	305.467
05 . Transferencias Al Sector Privado	115.742.880	85.768.546	67.506.294	56.923.193
97 . Pendiente de Imputación	0	226.401.134	226.401.134	211.501.715
99 . Otras Transf. para Erogaciones De Capital N.C	17.431.916	12.593.422	4.016.022	2.625.976
<b>Total Transferencias p/erog de capital</b>	<b>645.366.116</b>	<b>524.500.060</b>	<b>473.971.323</b>	<b>381.945.001</b>

## Partida 11 - Bienes De Capital

Partida Parcial	Presupuestado	Comprometido	Devengado	
			Ordenado a Pagar	Pagado
01 . Maq, Equipos, Herramientas e Instrum.	97.994.406	41.321.250	34.236.963	25.889.271
02 . Medios De Transporte	125.781.600	59.187.141	58.163.497	43.652.238
03 . Elementos De Seguridad	30.447.746	3.641.036	1.755.469	1.636.160
04 . Colecciones, Elementos de Museos y Bibliotecas, Piezas de Car.Histórico	3.120.800	1.710.389	1.349.904	1.306.572
05 . Instalaciones	5.805.869	2.198.836	788.026	554.089
06 . Semovientes	7.000	0	0	0
07 . Activos Intangibles	5.797.161	3.776.440	2.472.177	2.460.322
99 . Otros Bienes De Capital N.C	868.100	6.968	6.968	6.968
<b>Total Bienes de Capital</b>	<b>269.822.682</b>	<b>111.842.061</b>	<b>98.773.003</b>	<b>75.505.620</b>

## Partida 12 - Trabajos Públicos

Partida Parcial	Presupuestado	Comprometido	Devengado	
			Ordenado a Pagar	Pagado
01 . Personal Permanente	24.709.000	18.932.589	18.932.589	17.039.330
02 . Personal No Permanente	201.000	128.666	128.666	115.799
03 . Bienes Para Obras - Equipamientos	16.216.000	9.934.001	1.232.342	997.710
04 . Materias Primas Y Materiales	7.153.900	4.746.271	4.722.742	3.978.400
05 . Servicios	21.325.000	13.660.169	10.746.821	8.996.096
06 . Obras - Ejecución Por Terceros	956.028.082	660.004.748	492.518.029	349.971.311
07 . Actualización e Int. por pagos En Mora	2.243.000	0	0	0
97 . Pendiente de Imputación		20.000.000	90.000.000	90.000.000
99 . Otros Trabajos Públicos N.C.	371.746	141.704	141.704	138.396
<b>Total Trabajos Públicos</b>	<b>1.028.247.728</b>	<b>727.548.148</b>	<b>618.422.893</b>	<b>471.237.041</b>

## Partida 13 - Bienes Preexistentes

Partida Parcial	Presupuestado	Comprometido	Devengado	
			Ordenado a Pagar	Pagado
01 . Terrenos	6.869.900	1.634.458	1.634.458	859.597
02 . Edificios, Obras E Instalaciones	17.789.000	8.500.000	8.500.000	8.500.000
97 . Pendiente de Imputar	0	1.876.378	1.876.378	1.876.378
99 . Otros Bienes Preexistentes N.C.	100.000	12.790	12.790	0
<b>Total Bienes Preexistentes</b>	<b>24.758.900</b>	<b>12.023.626</b>	<b>12.023.626</b>	<b>11.235.975</b>

## Partida 14 - Erogaciones de capital sin discriminar

Partida Parcial	Presupuestado	Comprometido	Devengado	
			Ordenado a Pagar	Pagado
01 . Previsión Presupuestaria De Capital	500.000	0	0	0
<b>Total Erog. De Capital Sin Discriminar</b>	<b>500.000</b>	<b>0</b>	<b>0</b>	<b>0</b>

## Partida 15 - Activos Financieros

Partida Parcial	Presupuestado	Comprometido	Devengado	
			Ordenado a Pagar	Pagado
01 . Préstamos A Corto Plazo	673.000	0	0	0
02 . Préstamos A Largo Plazo	34.733.000	27.391.129	24.250.211	23.365.114
03 . Aportes De Capital	87.132.100	78.680.000	78.680.000	4.269.672
97 . Pendiente de Imputación	0	7.117.804	7.117.804	7.117.804
<b>Total Activos Financieros</b>	<b>122.538.100</b>	<b>113.188.933</b>	<b>110.048.016</b>	<b>34.752.591</b>

## Por Finalidad y Objeto del Gasto

### 1 – Administración Gubernamental

Partida Principal	Presupuestado	Comprometido	Devengado	
			Ordenado a Pagar	Pagado
01 - Personal	1.235.148.129	1.012.943.101	1.012.943.101	921.361.265
02 - Bienes De Consumo	32.963.962	14.803.286	12.355.877	11.525.663
03 - Servicios No Personales	571.192.082	516.212.216	454.159.132	416.683.532
05 - Intereses Y Gastos Financieros	11.000	36	36	0
06 - Transferencias Para Erogaciones Corrientes	1.880.900.703	1.640.843.930	1.639.881.130	1.537.555.175
10 - Transferencias Para Erogaciones De Capital	252.630.000	224.233.537	208.997.587	173.363.318
11 - Bienes De Capital	60.498.381	38.339.768	32.024.561	29.867.324
12 - Trabajos Públicos	101.358.000	35.715.841	28.185.946	22.959.367
13 - Bienes Preexistentes	24.593.900	12.010.836	12.010.836	11.235.975
15 - Activos Financieros	87.085.100	85.797.804	85.797.804	11.387.477
<b>Total</b>	<b>4.246.381.257</b>	<b>3.580.900.355</b>	<b>3.486.356.012</b>	<b>3.135.939.096</b>

### 2 – Servicios de Seguridad y Justicia

Partida Principal	Presupuestado	Comprometido	Devengado	
			Ordenado a Pagar	Pagado
01 - Personal	1.351.339.300	1.163.109.927	1.163.070.770	1.057.752.605
02 - Bienes De Consumo	88.256.622	66.908.719	59.391.113	47.833.028
03 - Servicios No Personales	173.188.752	108.449.667	98.597.341	76.557.045
05 - Intereses Y Gastos Financieros	69.534	59.943	59.943	22.439
06 - Transferencias Para Erogaciones Corrientes	25.415.800	19.307.500	15.114.094	5.653.041
10 - Transferencias Para Erogaciones De Capital	4.373.000	1.447.411	1.251.261	1.158.211
11 - Bienes De Capital	150.961.230	48.814.399	46.154.035	32.015.629
12 - Trabajos Públicos	19.935.900	10.445.189	8.706.811	7.843.937
<b>Total</b>	<b>1.813.540.138</b>	<b>1.418.542.755</b>	<b>1.392.345.370</b>	<b>1.228.835.935</b>

### 3 – Servicios Sociales

Partida Principal	Presupuestado	Comprometido	Devengado	
			Ordenado a Pagar	Pagado
01 - Personal	4.026.636.557	3.306.527.551	3.306.527.551	3.000.690.472
02 - Bienes De Consumo	411.864.441	331.743.970	298.666.014	194.548.394
03 - Servicios No Personales	642.196.714	480.514.180	333.528.434	237.741.159
05 - Intereses Y Gastos Financieros	237.000	187.582	175.955	173.201
06 - Transferencias Para Erogaciones Corrientes	1.303.274.345	1.006.061.175	974.172.433	857.881.000
10 - Transferencias Para Erogaciones De Capital	131.497.116	92.801.912	73.264.130	49.178.339
11 - Bienes De Capital	54.952.771	23.177.867	19.093.055	12.328.643
12 - Trabajos Públicos	407.658.828	200.698.113	137.503.479	108.858.400
13 - Bienes Preexistentes	165.000	12.790	12.790	0
15 - Activos Financieros	35.356.000	27.391.129	24.250.211	23.365.114
<b>Total</b>	<b>7.013.838.771</b>	<b>5.469.116.268</b>	<b>5.167.194.052</b>	<b>4.484.764.723</b>

### 4 – Servicios Económicos

Partida Principal	Presupuestado	Comprometido	Devengado	
			Ordenado a Pagar	Pagado
01 - Personal	69.112.036	60.615.050	60.615.050	54.695.061
02 - Bienes De Consumo	10.019.154	2.548.916	2.538.747	2.205.839
03 - Servicios No Personales	48.022.835	20.288.546	19.064.974	16.143.447
05 - Intereses Y Gastos Financieros	100	0	0	0
06 - Transferencias Para Erogaciones Corrientes	231.766.000	119.601.582	118.316.499	94.369.831
10 - Transferencias Para Erogaciones De Capital	256.866.000	206.017.201	190.458.345	158.245.132
11 - Bienes De Capital	3.410.300	1.510.027	1.501.352	1.294.024
12 - Trabajos Públicos	495.650.000	480.689.004	444.026.657	331.575.337
15 - Activos Financieros	97.000	0	0	0
<b>Total</b>	<b>1.114.943.425</b>	<b>891.270.327</b>	<b>836.521.625</b>	<b>658.528.671</b>

### 5 – Deuda Pública

Partida Principal	Presupuestado	Comprometido	Devengado	
			Ordenado a Pagar	Pagado
05 - Intereses Y Gastos Financieros	200.703.000	199.231.714	199.210.739	199.210.739
12 - Trabajos Públicos	1.945.000	0	0	0
<b>Total</b>	<b>202.648.000</b>	<b>199.231.714</b>	<b>199.210.739</b>	<b>199.210.739</b>

### 6 – A Clasificar

Partida Principal	Presupuestado	Comprometido	Devengado	
			Ordenado a Pagar	Pagado
02 - Bienes De Consumo	126.000	0	0	0
03 - Servicios No Personales	772.000	0	0	0
04 - Previsión Presupuestaria Corriente	24.465.970	0	0	0
06 - Transferencias Para Erogaciones Corrientes	3.081.646	0	0	0
12 - Trabajos Públicos	1.700.000	0	0	0
14 - Previsión Presupuestaria De Capital	500.000	0	0	0
<b>Total</b>	<b>30.645.616</b>	<b>0</b>	<b>0</b>	<b>0</b>

## Clasificación Institucional del Gasto

### Administración General

Jurisdicción	Presupuestado	Comprometido	Devengado	
			Ordenado a Pagar	Pagado
101 - Dependencia Inmediata Del Poder Ejecutivo	269.178.533	189.432.641	179.397.523	140.957.845
102 - Secretaría de la Función Pública	4.107.000	2.893.140	2.884.404	2.616.798
103 - Secretaría de Cultura	101.182.000	79.099.467	73.936.331	64.280.157
104 - Secretaría de Ambiente	56.401.000	28.573.827	24.394.527	20.163.642
105 - Sec.de la Mujer, Niñez, Adolescencia y Familia	129.493.000	98.056.655	93.804.113	78.352.974
106 - Secretaría de Derechos Humanos	13.090.320	7.673.938	7.673.938	6.943.743
110 - Ministerio De Gobierno	1.462.538.714	1.172.607.320	1.153.918.852	1.041.552.432
115 - Ministerio De Finanzas	526.501.000	371.646.632	368.143.516	322.528.767
120 - Ministerio De Industria, Comercio y Trabajo	155.355.000	114.082.518	111.003.230	80.099.788
125 - Ministerio de Agricultura, Ganadería y Alimentos	57.980.425	21.212.911	19.443.333	16.911.242
130 - Ministerio de Ciencia y Tecnología	29.874.000	21.782.583	20.073.308	16.666.456
135 - Ministerio De Educación	4.098.058.721	3.245.488.134	3.195.355.930	2.867.511.088
140 - Ministerio De Justicia	322.791.828	241.988.194	237.861.857	206.630.750
145 - Ministerio De Salud	1.304.514.000	1.008.993.822	953.844.369	762.438.024
150 - Ministerio De Obras Y Servicios Públicos	1.210.597.000	1.003.000.508	867.877.388	624.257.919
155 - Ministerio De Desarrollo Social	812.337.050	661.675.962	550.717.128	464.057.204
170 - Gastos Generales De La Administración	2.924.119.795	2.577.486.746	2.522.542.973	2.356.234.543
200 - Poder Legislativo	79.855.000	60.084.944	59.758.259	53.887.156
300 - Poder Judicial	832.381.821	627.310.205	613.455.047	558.367.192
400 - Defensoría Del Pueblo	5.816.000	4.919.210	4.843.370	4.233.822
450 - Defens.de los Der. Niñas, Niños y Adolesc.	4.500.000	2.692.066	2.363.906	2.011.616
500 - Tribunal De Cuentas	21.325.000	18.359.995	18.334.495	16.576.005
<b>Total</b>	<b>14.421.997.207</b>	<b>11.559.061.418</b>	<b>11.081.627.797</b>	<b>9.707.279.164</b>

### Análisis porcentual del gasto respecto de la etapa anterior

Jurisdicción	% de Comprometido s/Presupuesto	% de Ord.a Pagar s/comprometido	% de Pagado s/Ordenado
101 - Dependencia Inmediata Del Poder Ejecutivo	70,37%	94,70%	78,57%
102 - Secretaría de la Función Pública	70,44%	99,70%	90,72%
103 - Secretaría de Cultura	78,18%	93,47%	86,94%
104 - Secretaría de Ambiente	50,66%	85,37%	82,66%
105 - Sec.de la Mujer, Niñez, Adolescencia y Fami	75,72%	95,66%	83,53%
106 - Secretaría de Derechos Humanos	58,62%	100,00%	90,48%
110 - Ministerio De Gobierno	80,18%	98,41%	90,26%
115 - Ministerio De Finanzas	70,59%	99,06%	87,61%
120 - Ministerio De Industria, Comercio y Trabajo	73,43%	97,30%	72,16%
125 - Ministerio de Agricultura, Ganadería y Alimen	36,59%	91,66%	86,98%
130 - Ministerio de Ciencia y Tecnología	72,91%	92,15%	83,03%
135 - Ministerio De Educación	79,20%	98,46%	89,74%
140 - Ministerio De Justicia	74,97%	98,29%	86,87%
145 - Ministerio De Salud	77,35%	94,53%	79,93%
150 - Ministerio De Obras Y Servicios Públicos	82,85%	86,53%	71,93%
155 - Ministerio De Desarrollo Social	81,45%	83,23%	84,26%
170 - Gastos Generales De La Administración	88,15%	97,87%	93,41%
200 - Poder Legislativo	75,24%	99,46%	90,18%
300 - Poder Judicial	75,36%	97,79%	91,02%
400 - Defensoría Del Pueblo	84,58%	98,46%	87,41%
450 - Defens.de los Der. Niñas, Niños y Adolescen	59,82%	87,81%	85,10%
500 - Tribunal De Cuentas	86,10%	99,86%	90,41%
<b>Total</b>	<b>80,15%</b>	<b>95,87%</b>	<b>87,60%</b>

*Composición del Gasto Ejecutado a nivel Institucional.*

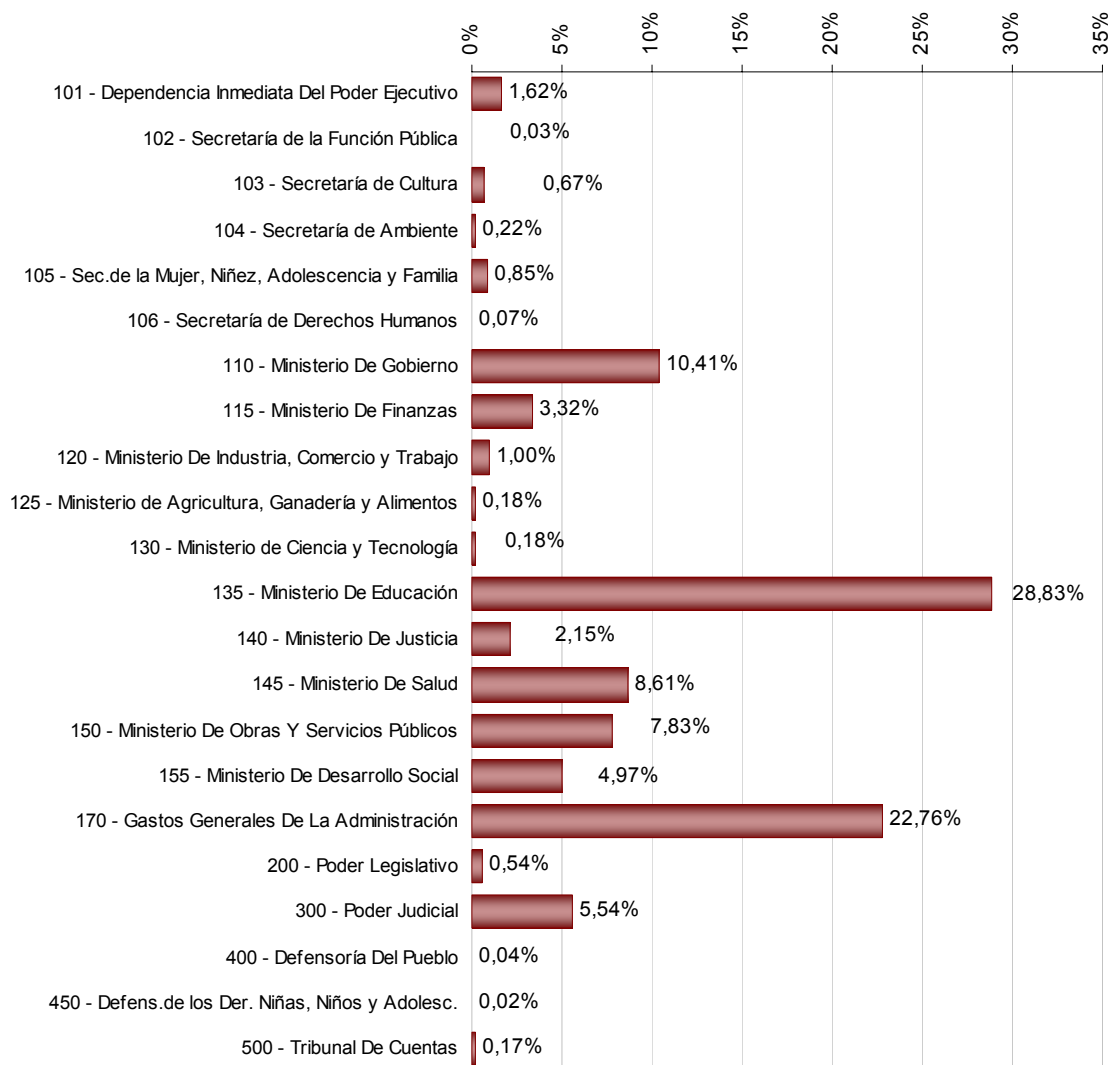

## Rentas Generales

Jurisdicción	Presupuestado	Comprometido	Devengado	
			Ordenado a Pagar	Pagado
101 - Dependencia Inmediata Del Poder Ejecutivo	179.483.000	141.221.621	137.254.349	121.273.397
102 - Secretaría de la Función Pública	4.107.000	2.893.140	2.884.404	2.616.798
103 - Secretaría de Cultura	98.222.000	78.051.442	73.237.026	63.632.626
104 - Secretaría de Ambiente	21.449.000	16.726.724	16.724.325	15.130.231
Familia	103.993.000	85.777.845	84.495.484	73.673.827
106 - Secretaría de Derechos Humanos	13.050.000	7.662.442	7.662.442	6.934.547
110 - Ministerio De Gobierno	1.383.958.714	1.127.071.785	1.112.510.726	1.001.898.813
115 - Ministerio De Finanzas	489.786.000	347.733.681	344.495.018	301.137.131
120 - Ministerio De Industria, Comercio y Trabajo	147.588.000	111.418.042	108.381.554	77.766.798
125 - Ministerio de Agricultura, Ganadería y Alim.	39.109.000	16.713.197	15.875.034	13.923.528
130 - Ministerio de Ciencia y Tecnología	29.874.000	21.782.583	20.073.308	16.666.456
135 - Ministerio De Educación	3.000.392.000	2.611.128.359	2.580.189.470	2.274.131.531
140 - Ministerio De Justicia	295.377.000	233.575.166	230.536.195	200.108.737
145 - Ministerio De Salud	1.225.695.000	956.790.547	904.065.271	729.711.989
155 - Ministerio De Desarrollo Social	627.305.000	540.163.897	458.193.134	391.729.116
170 - Gastos Generales De La Administración	967.827.795	884.563.375	829.619.602	763.765.730
200 - Poder Legislativo	79.855.000	60.084.944	59.758.259	53.887.156
300 - Poder Judicial	774.592.821	588.050.527	584.377.416	529.289.562
400 - Defensoría Del Pueblo	5.816.000	4.919.210	4.843.370	4.233.822
500 - Tribunal De Cuentas	20.828.000	18.129.392	18.103.892	16.416.784
<b>Total</b>	<b>9.508.308.330</b>	<b>7.854.457.920</b>	<b>7.593.280.281</b>	<b>6.657.928.580</b>

## Cuentas Especiales

Jurisdicción	Presupuestado	Comprometido	Devengado	
			Ordenado a Pagar	Pagado
101 - Dependencia Inmediata Del Poder Ejecutivo	85.771.216	47.062.312	40.994.466	18.562.366
104 - Secretaría de Ambiente	30.000.000	8.842.070	4.665.170	2.625.217
105 - Sec. de la Mujer, Niñez, Adolescencia y Famil	25.500.000	12.278.810	9.308.629	4.679.146
110 - Ministerio De Gobierno	78.580.000	45.535.535	41.408.126	39.653.619
115 - Ministerio De Finanzas	36.715.000	23.912.952	23.648.498	21.391.636
120 - Ministerio De Industria, Comercio y Trabajo	4.402.000	2.046.754	2.003.954	1.763.102
125 - Ministerio de Agricultura, Ganadería y Alim.	3.600.000	1.976.329	1.044.913	871.033
135 - Ministerio De Educación	416.000	255.288	255.288	217.423
140 - Ministerio De Justicia	4.117.000	1.639.765	1.422.568	1.187.096
145 - Ministerio De Salud	78.819.000	52.203.275	49.779.098	32.726.035
150 - Ministerio De Obras Y Servicios Públicos	458.600.000	439.437.749	428.485.130	323.821.314
155 - Ministerio De Desarrollo Social	112.000.000	63.777.493	55.917.871	42.722.316
300 - Poder Judicial	57.789.000	39.259.678	29.077.630	29.077.630
450 - Defens. de los Der. Niñas, Niños y Adolesc.	4.500.000	2.692.066	2.363.906	2.011.616
500 - Tribunal De Cuentas	497.000	230.603	230.603	159.221
<b>Total</b>	<b>981.306.216</b>	<b>741.150.676</b>	<b>690.605.849</b>	<b>521.468.770</b>

## Recursos Afectados

Jurisdicción	Presupuestado	Comprometido	Devengado	
			Ordenado a Pagar	Pagado
101 - Dependencia Inmediata Del Poder Ejecutivo	3.924.317	1.148.709	1.148.709	1.122.083
103 - Secretaría de Cultura	2.960.000	1.048.025	699.305	647.531
104 - Secretaría de Ambiente	4.952.000	3.005.032	3.005.032	2.408.194
106 - Secretaría de Derechos Humanos	40.320	11.496	11.496	9.197
120 - Ministerio De Industria, Comercio y Trabajo	3.365.000	617.722	617.722	569.888
125 - Ministerio de Agricultura, Ganadería y Alim.	15.271.425	2.523.386	2.523.386	2.116.681
135 - Ministerio De Educación	1.097.250.721	634.104.487	614.911.172	593.162.134
140 - Ministerio De Justicia	23.297.828	6.773.264	5.903.094	5.334.917
150 - Ministerio De Obras Y Servicios Públicos	751.997.000	563.562.759	439.392.259	300.436.606
155 - Ministerio De Desarrollo Social	73.032.050	57.734.572	36.606.122	29.605.772
170 - Gastos Generales De La Administración	1.956.292.000	1.692.923.371	1.692.923.371	1.592.468.813
<b>Total</b>	<b>3.932.382.661</b>	<b>2.963.452.822</b>	<b>2.797.741.668</b>	<b>2.527.881.814</b>



## Por Jurisdicción

### Detalle de Partidas 20, 21 y 22 por Jurisdicción:

Jurisdicción	Presupuestado	Compromiso	Devengado Ordenado a Pagar	Pagado
<b>101 - Dependencia Inmediata Del Poder Ejecutivo</b>	<b>4.555.784</b>	<b>3.350.000</b>	<b>3.350.000</b>	<b>0</b>
20 . Erogaciones Figurativas	4.545.784	3.350.000	3.350.000	0
21 . Distribución De Fondos Por Cuenta De Terceros	10.000	0	0	0
<b>103 - Secretaría de Cultura</b>	<b>183.000</b>	<b>75.064</b>	<b>75.064</b>	<b>59.635</b>
21 . Distribución De Fondos Por Cuenta De Terceros	183.000	75.064	75.064	59.635
<b>105 - Secretaría de la Mujer, Niñez, Adolescencia y</b>	<b>24.000</b>	<b>1.742</b>	<b>1.742</b>	<b>1.394</b>
21 . Distribución De Fondos Por Cuenta De Terceros	24.000	1.742	1.742	1.394
<b>110 - Ministerio De Gobierno</b>	<b>19.740.000</b>	<b>15.861.038</b>	<b>15.861.038</b>	<b>6.345.805</b>
20 . Erogaciones Figurativas	15.086.000	11.673.814	11.673.814	6.344.469
21 . Distribución De Fondos Por Cuenta De Terceros	4.654.000	4.187.224	4.187.224	1.335
<b>120 - Ministerio De Industria, Comercio y Trabajo</b>	<b>673.000</b>	<b>457.531</b>	<b>456.033</b>	<b>375.097</b>
21 . Distribución De Fondos Por Cuenta De Terceros	673.000	457.531	456.033	375.097
<b>125 - Ministerio de Agricultura, Ganadería y Alimen</b>	<b>2.000.000</b>	<b>0</b>	<b>0</b>	<b>0</b>
21 . Distribución De Fondos Por Cuenta De Terceros	2.000.000	0	0	0
<b>130 - Ministerio de Ciencia y Tecnología</b>	<b>373.000</b>	<b>176.387</b>	<b>157.787</b>	<b>0</b>
21 . Distribución De Fondos Por Cuenta De Terceros	373.000	176.387	157.787	0
<b>135 - Ministerio De Educación</b>	<b>115.596.000</b>	<b>105.216.843</b>	<b>105.216.843</b>	<b>85.547.286</b>
20 . Erogaciones Figurativas	600.000	0	0	0
21 . Distribución De Fondos Por Cuenta De Terceros	114.996.000	105.216.843	105.216.843	85.547.286
<b>140 - Ministerio De Justicia</b>	<b>1.211.000</b>	<b>1.097.708</b>	<b>1.097.708</b>	<b>9.430</b>
20 . Erogaciones Figurativas	1.200.000	1.086.820	1.086.820	0
21 . Distribución De Fondos Por Cuenta De Terceros	11.000	10.888	10.888	9.430
<b>145 - Ministerio De Salud</b>	<b>11.400.000</b>	<b>3.281.587</b>	<b>3.281.587</b>	<b>0</b>
20 . Erogaciones Figurativas	11.400.000	3.281.587	3.281.587	0
<b>150 - Ministerio De Obras Y Servicios Públicos</b>	<b>1.215.568.000</b>	<b>463.307.465</b>	<b>376.045.190</b>	<b>273.758.374</b>
20 . Erogaciones Figurativas	422.518.000	0	0	0
21 . Distribución De Fondos Por Cuenta De Terceros	791.891.000	462.167.817	375.198.511	272.928.200
22 . Amortización De La Deuda	1.159.000	1.139.648	846.680	830.173
<b>155 - Ministerio De Desarrollo Social</b>	<b>81.543.000</b>	<b>36.550.162</b>	<b>36.370.249</b>	<b>12.141.228</b>
20 . Erogaciones Figurativas	20.000.000	0	0	0
21 . Distribución De Fondos Por Cuenta De Terceros	61.543.000	36.550.162	36.370.249	12.141.228
<b>170 - Gastos Generales De La Administración</b>	<b>3.500.746.993</b>	<b>2.094.727.565</b>	<b>2.094.727.565</b>	<b>1.959.822.710</b>
20 . Erogaciones Figurativas	392.719.000	273.000.000	273.000.000	140.703.137
21 . Distribución De Fondos Por Cuenta De Terceros	1.031.887.000	691.173.432	691.173.432	689.794.171
22 . Amortización De La Deuda	2.076.140.993	1.130.554.133	1.130.554.133	1.129.325.402
<b>Total general</b>	<b>4.953.613.777</b>	<b>2.724.103.093</b>	<b>2.636.640.807</b>	<b>2.338.060.959</b>

## Jurisdicción 1.01: Dependencia Inmediata del Poder Ejecutivo

## Por partida principal

Partida Principal	Presupuestado	Comprometido	Devengado	
			Ordenado a Pagar	Pagado
01 . Personal	131.156.000	105.647.431	105.647.431	96.230.781
02 . Bienes De Consumo	8.943.622	5.041.156	4.914.055	3.628.894
03 . Servicios No Personales	20.410.814	15.147.957	11.602.729	9.566.161
05 . Intereses Y Gastos Financieros	6.000	0	0	0
06 . Transferencias Para Erogaciones Corrientes	31.609.800	25.645.800	20.891.750	10.901.552
10 . Transferencias Para Erogaciones De Capital	20.759.000	14.030.857	12.509.607	10.112.007
11 . Bienes De Capital	56.279.081	23.919.440	23.831.950	10.518.448
12 . Trabajos Públicos	14.216	0	0	0
<b>Total</b>	<b>269.178.533</b>	<b>189.432.641</b>	<b>179.397.523</b>	<b>140.957.845</b>

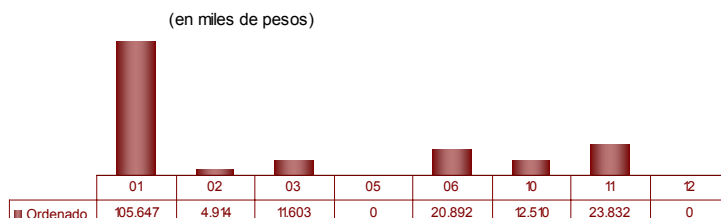

## Por programas

Programa	Presupuesto	Compromiso	Devengado	
			Ordenado a Pagar	Pagado
001 - Política Provincial Y Conducción Superior	5.673.000	4.129.455	4.129.455	3.768.007
002 - Ayuda Directa A La Comunidad	30.000.000	18.816.321	16.620.321	13.530.971
003 - Prensa Y Difusión Del Poder Ejecutivo	3.890.000	3.594.513	3.594.513	3.265.663
005 - Secretaría General De La Gobernación	82.855.000	68.009.182	67.810.936	61.058.520
006 - Recursos Humanos	14.215.500	12.987.531	12.987.531	11.772.434
007 - Desarrollo De Operaciones Aéreas	5.365.000	4.195.946	4.153.674	3.705.978
008 - Informática Y Telecomunicaciones	6.840.800	4.581.025	4.535.852	4.098.721
009 - Casa De La Prov.de Córdoba En Buenos Aires	1.448.000	1.234.596	1.204.815	1.074.627
010 - (C.E.) Delegación en Buenos Aires - Cuenta Especial Dto. 4262/90	17.000	7.999	7.999	7.999
011 - I.N.D.E.C. Córdoba	3.924.317	1.148.709	1.148.709	1.122.083
013 - Fiscalía De Estado	18.057.700	13.804.117	13.804.117	12.485.475
014 - Boletín Oficial	760.000	450.797	405.195	348.954
015 - Previsión Social	2.302.000	1.447.139	1.097.139	999.245
016 - Aportes A Corp.Inmobiliaria Córdoba S.A.	337.000	337.000	337.000	291.000
017 - (C.E.) Prevención Y Lucha Contra El Fuego - Cuenta Especial Ley 8751	85.754.216	47.054.312	40.986.466	18.554.366
018 - Estadística Provincial	3.612.000	3.534.000	2.473.800	2.473.800
019 - Consejo Para La Planificación Estratégica De La Provincia De Córdoba (Co.P.E.C.)	4.100.000	4.100.000	4.100.000	2.400.000
026 - Promover La Gestión Eficiente Y La Calidad En Las Actuaciones Administrativas Y Contrataciones	15.000	0	0	0
027 - Promover El Desarrollo De Los Rrhh De Capital E Interior En El Ámbito Del Poder Ejecutivo Provincial	12.000	0	0	0
<b>Total general</b>	<b>269.178.533</b>	<b>189.432.641</b>	<b>179.397.523</b>	<b>140.957.845</b>

## Jurisdicción 1.02: Secretaría de la Función Pública

*Por partida principal*

Partida Principal	Presupuestado	Comprometido	Devengado	
			Ordenado a Pagar	Pagado
01 . Personal	3.032.000	2.682.902	2.682.902	2.443.725
02 . Bienes De Consumo	77.000	11.638	11.638	8.928
03 . Servicios No Personales	554.000	165.412	156.676	140.918
11 . Bienes De Capital	64.000	33.188	33.188	23.228
12 . Trabajos Públicos	380.000	0	0	0
<b>Total</b>	<b>4.107.000</b>	<b>2.893.140</b>	<b>2.884.404</b>	<b>2.616.798</b>

(en miles de pesos)

	01	02	03	11	12
■ Ordenado	2.683	12	157	33	0

*Por programas*

Programa	Presupuesto	Compromiso	Devengado	
			Ordenado a Pagar	Pagado
020 - Función Pública	3.628.000	2.893.140	2.884.404	2.616.798
021 - Actualización De Los Recursos Humanos Del Sistema De Gestión Por Objetivos (Sgo)	20.000	0	0	0
022 - Actualización Tecnológica Del Sistema De Gestión Por Objetivos	40.000	0	0	0
023 - Capacitación De Los Agentes De La Administración Pública Provincial	419.000	0	0	0
<b>Total general</b>	<b>4.107.000</b>	<b>2.893.140</b>	<b>2.884.404</b>	<b>2.616.798</b>

## Jurisdicción 1.03: Secretaría de Cultura

### Por partida principal

Partida Principal	Presupuestado	Comprometido	Devengado	
			Ordenado a Pagar	Pagado
01 . Personal	62.943.000	51.383.487	51.383.487	46.086.285
02 . Bienes De Consumo	2.028.748	1.119.962	1.119.962	667.748
03 . Servicios No Personales	16.573.352	9.567.647	8.111.103	5.553.459
06 . Transferencias Para Erogaciones Corrientes	4.911.700	3.377.856	2.622.853	2.067.657
10 . Transferencias Para Erogaciones De Capital	3.433.000	3.432.791	784.163	500.000
11 . Bienes De Capital	1.992.200	1.719.716	1.419.716	1.299.996
12 . Trabajos Públicos	9.300.000	8.498.008	8.495.047	8.105.012
<b>Total</b>	<b>101.182.000</b>	<b>79.099.467</b>	<b>73.936.331</b>	<b>64.280.157</b>

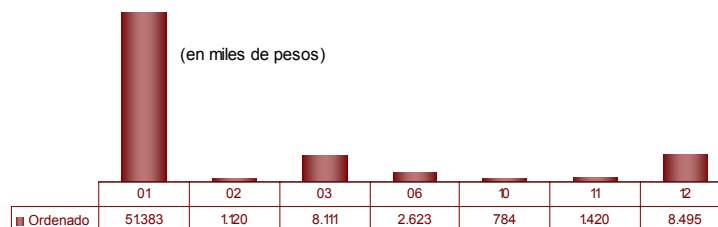

### Por programas

Programa	Presupuesto	Compromiso	Devengado	
			Ordenado a Pagar	Pagado
030 - Secretaría De Cultura	86.735.000	68.311.930	63.906.759	54.475.770
031 - Cultura - Recursos Afectados	2.850.000	1.048.025	699.305	647.531
033 - Cultura I.N.C.A.A.	110.000	0	0	0
034 - Camino Real	9.317.000	8.169.779	8.166.818	8.105.012
035 - Mérito Artístico	2.000.000	1.569.733	1.163.450	1.051.843
036 - Con Tus Propias Palabras	170.000	0	0	0
<b>Total general</b>	<b>101.182.000</b>	<b>79.099.467</b>	<b>73.936.331</b>	<b>64.280.157</b>

## Jurisdicción 1.04: Secretaría de Ambiente

*Por partida principal*

Partida Principal	Presupuestado	Comprometido	Devengado	
			Ordenado a Pagar	Pagado
01 . Personal	20.095.000	15.977.828	15.977.828	14.560.365
02 . Bienes De Consumo	8.648.125	1.322.033	1.322.033	1.086.479
03 . Servicios No Personales	14.298.875	2.235.103	2.232.704	1.870.428
05 . Intereses Y Gastos Financieros	4.000	0	0	0
06 . Transferencias Para Erogaciones Corrientes	7.650.000	5.967.000	1.790.100	1.790.100
10 . Transferencias Para Erogaciones De Capital	4.900.000	2.485.878	2.485.878	530.954
11 . Bienes De Capital	695.000	585.984	585.984	325.316
12 . Trabajos Públicos	110.000	0	0	0
<b>Total</b>	<b>56.401.000</b>	<b>28.573.827</b>	<b>24.394.527</b>	<b>20.163.642</b>

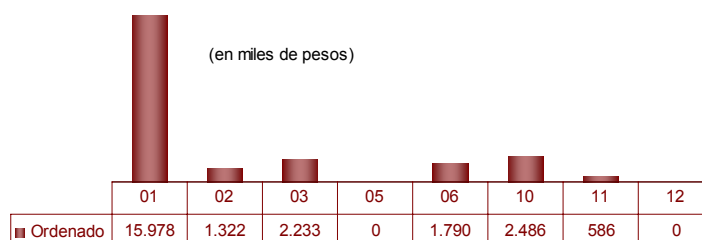
*Por programas*

Programa	Presupuesto	Compromiso	Devengado	
			Ordenado a Pagar	Pagado
040 - Secretaría De Ambiente	21.229.000	16.726.724	16.724.325	15.130.231
041 - Ambiente	4.134.620	2.849.484	2.849.484	2.407.616
042 - Córdoba Bajo El Mismo Cielo	10.000	0	0	0
043 - Gestión De Áreas Protegidas	10.000	0	0	0
044 - Programa Provincial De Pesca	516.240	0	0	0
045 - Fondo Para La Gestion De Residuos Sólidos Urbanos	30.000.000	8.842.070	4.665.170	2.625.217
046 - Ordenamiento De Bosques Nativos	301.140	155.549	155.549	578
047 - Mantener Y Ampliar Las Anp Y Las Superficies Boscosas Del Territorio Provincial	80.000	0	0	0
048 - Incentivar La Participación Responsable Individual Y Colectivamente En El Cuidado Ambiental	60.000	0	0	0
049 - Contribuir Al Correcto Control De Los Residuos Peligrosos	60.000	0	0	0
<b>Total general</b>	<b>56.401.000</b>	<b>28.573.827</b>	<b>24.394.527</b>	<b>20.163.642</b>

## Jurisdicción 1.05: Secretaría de la Mujer, Niñez y la Adolescencia

*Por partida principal*

Partida Principal	Presupuestado	Comprometido	Devengado	
			Ordenado a Pagar	Pagado
01 . Personal	91.031.000	76.602.203	76.602.203	68.884.918
02 . Bienes De Consumo	5.240.000	3.021.932	2.967.315	1.387.672
03 . Servicios No Personales	15.384.000	11.301.720	9.282.736	4.166.244
06 . Transferencias Para Erogaciones				
Corrientes	15.525.000	5.471.960	3.300.360	2.680.850
11 . Bienes De Capital	769.000	445.261	437.920	296.533
12 . Trabajos Públicos	1.544.000	1.213.579	1.213.579	936.756
<b>Total</b>	<b>129.493.000</b>	<b>98.056.655</b>	<b>93.804.113</b>	<b>78.352.974</b>

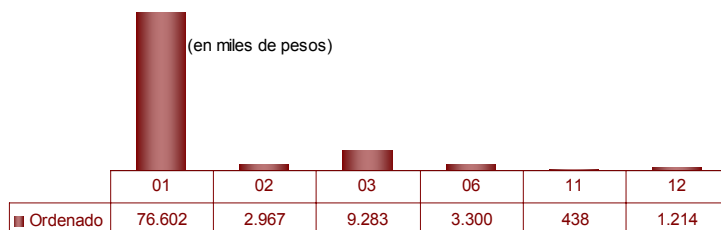
*Por programas*

Programa	Presupuesto	Compromiso	Devengado	
			Ordenado a Pagar	Pagado
050 - (C.E.) Políticas De Asistencia A Niños Y Adolescentes - Cuenta Especial Ley 8665	19.350.000	10.380.810	8.917.629	4.679.146
051 - El Niño Y El Adolescente En Conflicto Con La Ley Penal	6.344.000	3.721.044	3.663.600	1.691.671
052 - Secretaría De La Mujer, Niñez, Adolescencia Y Familia	94.149.000	79.407.101	78.182.184	69.404.456
053 - Trabajo Por Mi Futuro	3.500.000	2.649.700	2.649.700	2.577.700
055 - Organismos De Gestión Asistida (Ogas) - Talleres	6.150.000	1.898.000	391.000	0
<b>Total general</b>	<b>129.493.000</b>	<b>98.056.655</b>	<b>93.804.113</b>	<b>78.352.974</b>

## Jurisdicción 1.06: Secretaría De Derechos Humanos

*Por partida principal*

Partida Principal	Presupuestado	Comprometido	Devengado	
			Ordenado a Pagar	Pagado
01 . Personal	8.454.000	6.988.288	6.988.288	6.343.228
02 . Bienes De Consumo	196.090	46.402	46.402	20.861
03 . Servicios No Personales	1.198.230	352.821	352.821	299.075
06 . Transferencias Para Erogaciones Corrientes	1.152.000	250.000	250.000	250.000
10 . Transferencias Para Erogaciones De Capital	1.970.000	0	0	0
11 . Bienes De Capital	85.000	6.428	6.428	579
12 . Trabajos Públicos	35.000	30.000	30.000	30.000
<b>Total</b>	<b>13.090.320</b>	<b>7.673.938</b>	<b>7.673.938</b>	<b>6.943.743</b>

(en miles de pesos)



	01	02	03	06	10	11	12
■ Ordenado	6.988	46	353	250	0	6	30

*Por programas*

Programa	Presupuesto	Compromiso	Devengado	
			Ordenado a Pagar	Pagado
060 - Defensa De Los Derechos Humanos Y Lucha Contra La Discriminación	9.925.000	7.401.583	7.401.583	6.673.994
061 - Aportes Al Archivo Provincial De La Memoria	2.913.000	250.000	250.000	250.000
062 - Comisión Para Las Minorías Sexuales Y Portadoras De Hiv (Comsep)	128.000	10.859	10.859	10.553
063 - Violencias de Género En Contextos Represivos	40.320	11.496	11.496	9.197
064 - Promoción Y Protección De Los Derechos Humanos Y Lucha Contra La Discriminación	51.000	0	0	0
065 - Coord.Y Articulación De La Prev.Y Prom.De D.Hnos De Las Pnas En Sit.De Vulnerabilidad	33.000	0	0	0
<b>Total general</b>	<b>13.090.320</b>	<b>7.673.938</b>	<b>7.673.938</b>	<b>6.943.743</b>

## Jurisdicción 1.10: Ministerio De Gobierno

## Por partida principal

Partida Principal	Presupuestado	Comprometido	Devengado	
			Ordenado a Pagar	Pagado
01 . Personal	1.139.830.300	996.712.878	996.673.721	907.982.663
02 . Bienes De Consumo	52.924.980	44.984.966	39.993.224	33.206.285
03 . Servicios No Personales	140.016.786	84.701.605	76.937.683	63.530.092
05 . Intereses Y Gastos Financieros	34.534	34.534	34.534	0
06 . Transferencias Para Erogaciones Corri	13.943.000	4.539.040	3.603.940	1.485.984
10 . Transferencias Para Erogaciones De C	18.468.000	15.550.214	13.719.275	12.868.201
11 . Bienes De Capital	92.866.820	24.646.141	22.018.192	21.541.380
12 . Trabajos Públicos	4.454.294	1.437.942	938.282	937.827
<b>Total</b>	<b>1.462.538.714</b>	<b>1.172.607.320</b>	<b>1.153.918.852</b>	<b>1.041.552.432</b>

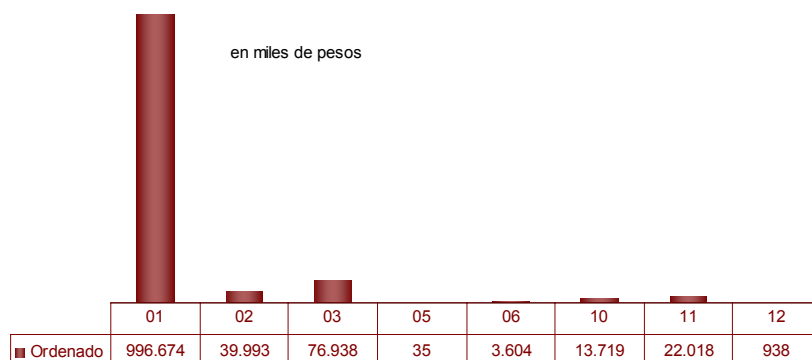

## Por programas

Programa	Presupuesto	Compromiso	Devengado	
			Ordenado a Pagar	Pagado
110 - Ministerio De Gobierno	23.503.200	21.009.293	20.932.941	18.962.417
111 - Comunidades Regionales	953.000	10.033	10.033	10.033
116 - Relación Y Apoyo Con O.N.G. Y Municipios	1.916.000	211.500	211.500	211.500
119 - Programa De Asistencia Municipal (P.A.M)	17.000.000	13.790.000	12.395.000	11.845.000
120 - Políticas De Seguridad Pública	27.229.490	17.583.568	13.283.989	11.618.755
121 - Defensa Civil	1.885.784	80.774	78.482	75.907
122 - Participación Ciudadana En Políticas De Seguridad	1.957.500	954.228	748.578	490.542
123 - (C.E.) Seguridad Náutica - Cuenta Especial	920.000	277.670	277.670	267.966
124 - (C.E.) Agencias Privadas De Seguridad - Cuenta Especial	600.000	157.700	157.700	152.544
125 - (C.E.) Seguridad Vial Y Prevención - Cuenta Especial Ley 8560	35.200.000	18.465.253	18.049.453	18.037.933
126 - Mantenimiento De La Seguridad Y El Orden Y Lucha Contra Sinistros	1.283.762.000	1.067.541.476	1.060.311.638	955.035.067
127 - (C.E.) Servicios Policiales – Cuenta Especial Ley 7386	26.753.000	17.488.296	14.824.767	13.611.310
128 - (C.E.) Policía De La Provincia - Seguridad Vial Y Prevención - Cuenta Especial Ley 8560	10.080.000	4.826.496	4.683.858	4.229.422
129 - (C.E.) Policlínico Policial – Cuenta Especial Decreto 1677/73	2.927.000	2.436.039	1.988.099	1.930.579
130 - Tribunal De Conducta Policial	1.645.000	960.411	958.119	876.156
131 - Región Centro	2.345.650	1.546.011	1.522.251	1.391.646
132 - Instituto De Planificación Metropolitana (Iplam)	814.090	36.823	36.823	30.682
133 - Prevención De La Drogadicción	4.028.000	2.036.198	949.690	540.700
135 - Obras De Infraestructura Social Básica En La Ciudad De Córdoba	1.150.000	1.148.364	908.575	700.551
136 - (C.E) Comisión Provincial De Tránsito Y Seguridad Vial - Cuenta Especial Ley 8560	2.100.000	1.884.080	1.426.580	1.423.866
137 - Consejo De Seguridad Deportiva Provincial (Co.Se.De.Pro.)	299.000	34.357	34.357	32.389
138 - (I.C.P.M) Inst. Pcial De Capacitación Municipal	1.470.000	128.749	128.749	77.470
139 - Reparación Y Construcción De Comisarías	14.000.000	0	0	0
<b>Total general</b>	<b>1.462.538.714</b>	<b>1.172.607.320</b>	<b>1.153.918.852</b>	<b>1.041.552.432</b>



## Jurisdicción 1.15: Ministerio De Finanzas

## Por partida principal

Partida Principal	Presupuestado	Comprometido	Devengado	
			Ordenado a Pagar	Pagado
01 . Personal	149.032.000	120.132.765	120.132.765	109.244.272
02 . Bienes De Consumo	2.588.800	1.291.740	1.109.585	1.030.839
03 . Servicios No Personales	15.600.000	11.419.666	8.200.399	7.634.013
Corrientes	131.552.000	56.839.566	56.839.566	52.727.170
Capital	214.983.000	180.783.448	180.783.448	150.960.970
11 . Bienes De Capital	2.094.200	1.039.559	937.865	791.615
12 . Trabajos Públicos	10.651.000	139.888	139.888	139.888
<b>Total</b>	<b>526.501.000</b>	<b>371.646.632</b>	<b>368.143.516</b>	<b>322.528.767</b>

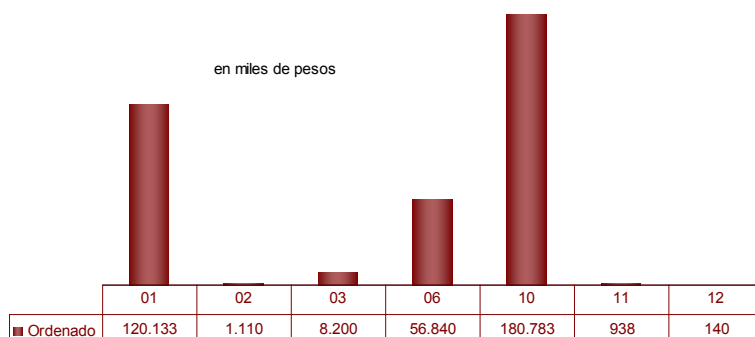

## Por programas

Programa	Presupuesto	Compromiso	Devengado	
			Ordenado a Pagar	Pagado
150 - Ministerio De Finanzas	12.292.600	8.070.112	7.879.311	5.658.006
151 - Ingresos Públicos	2.630.700	1.914.418	1.914.418	1.746.492
152 - Rentas De La Provincia	44.713.000	34.959.768	32.133.043	29.365.981
153 - Catastro Provincial	24.332.500	17.046.288	16.904.473	15.254.744
154 - Registro General De La Provincia	19.010.000	14.550.662	14.550.662	13.210.254
155 - (C.E) Ingresos De La Dirección General Del Registro De La Propiedad - Cuenta Especial - Ley 9342	36.715.000	23.912.952	23.648.498	21.391.636
156 - Policía Fiscal	29.009.100	24.742.737	24.693.114	22.815.954
159 - Administración Financiera	2.946.900	2.277.357	2.263.368	2.111.854
160 - Contaduría General	4.737.200	3.779.914	3.779.914	3.433.596
161 - Tesorería General	2.601.500	1.955.049	1.955.049	1.777.125
162 - Presupuesto General E Inversión Pública	1.821.000	1.235.915	1.235.915	1.117.172
163 - Consejo De Tasación	1.397.400	1.034.258	1.034.258	929.132
164 - Aportes A Agencia Córdoba De Inversión Y Financiamiento S.E.M.	343.800.000	236.086.906	236.086.906	203.655.017
166 - Promover La Eficiencia En La Administración De Los Recursos Del Estado A Traves De La Capacitación Al Personal.	60.000	1.746	1.746	1.746
167 - Promover La Efic.En La Adm.De Los Rec.Del Estado A Traves De Una Mejora Continua En Los Niveles De Calidad.	188.600	78.550	62.840	60.058
168 - Prom. La Efic. En La Adm.De Los Rec. A Traves De La Moder.Tec. Y Adm.De Los Proc De Inf. Y Control De La A.Fciera	165.500	0	0	0
169 - Promover La Efic.En La Adm.De Los Rec. Del Estado A Traves De La Vinc.De La Planific. Estrat. Y El Ppto	80.000	0	0	0
<b>Total general</b>	<b>526.501.000</b>	<b>371.646.632</b>	<b>368.143.516</b>	<b>322.528.767</b>

## Jurisdicción 1.20: Ministerio De Industria, Comercio Y Trabajo

### Por partida principal

Partida Principal	Presupuestado	Comprometido	Devengado	
			Ordenado a Pagar	Pagado
01 . Personal	50.978.600	38.926.060	38.926.060	35.000.400
02 . Bienes De Consumo	4.413.500	1.251.887	1.251.466	1.088.285
03 . Servicios No Personales	9.933.900	5.868.563	4.594.800	3.964.783
06 . Transferencias Para Erogaciones Corrientes	85.488.000	66.227.864	64.578.284	38.943.710
10 . Transferencias Para Erogaciones De Capital	2.348.000	1.086.530	936.530	570.000
11 . Bienes De Capital	1.396.000	573.744	568.219	384.741
12 . Trabajos Públicos	700.000	147.870	147.870	147.870
15 . Activos Financieros	97.000	0	0	0
<b>Total</b>	<b>155.355.000</b>	<b>114.082.518</b>	<b>111.003.230</b>	<b>80.099.788</b>

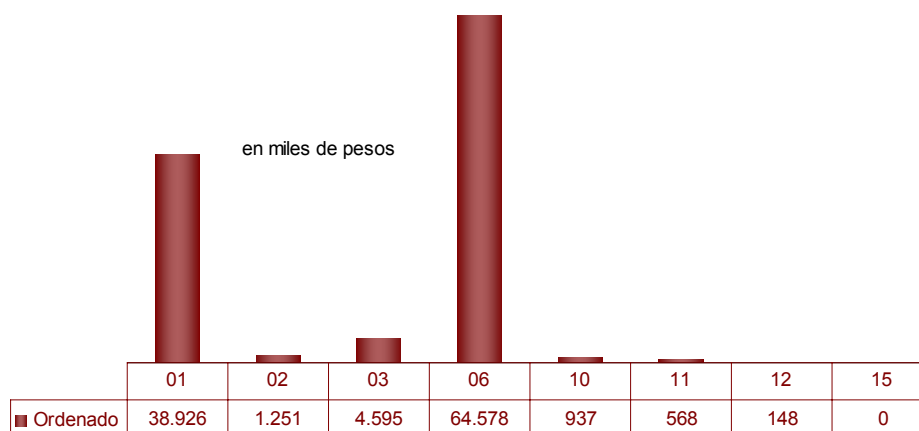

### Por programas

Programa	Presupuesto	Compromiso	Devengado	
			Ordenado a Pagar	Pagado
200 - Ministerio De Industria, Comercio Y Trabajo	13.024.000	8.732.839	8.410.411	7.235.263
201 - Industria	22.535.000	16.638.373	16.290.456	6.986.106
202 - Pymes Y Fomento De Microemprendimientos	8.145.000	6.232.510	6.232.510	1.615.950
203 - Fiscalización Y Prevención Industrial	110.000	0	0	0
204 - Comercio Interior	2.747.000	2.045.382	2.045.382	1.834.175
205 - Defensa Del Consumidor Y Lealtad Comercial	60.000	34.721	34.721	33.857
206 - Tribunal Minero	350.000	261.133	261.133	234.709
207 - Minería	3.875.000	3.134.673	3.134.673	2.792.804
208 - (C.E.) Fondo Minero Provincial – Cuenta Especial Leyes 7059 Y 7071	810.000	269.297	269.297	153.550
211 - Trabajo	13.093.000	11.411.292	11.372.447	10.207.736
214 - Programas De Promoción De Empleo, Capacitación Y Formación Profesional	37.935.000	25.005.581	22.678.284	15.669.020
215 - (C.E.) Multas Sec.Trabajo - Cuenta Especial Ley 8015	2.542.000	1.777.457	1.734.657	1.609.553
216 - Aportes A Agencia Procórdoba S.E.M.	8.117.000	6.152.048	6.152.048	4.654.197
217 - Aportes A Agencia Córdoba Turismo - S.E.M.	36.468.000	31.746.716	31.746.716	26.511.497
218 - Convenio Con El Estado Nacional Y Otros Organismos Para Formación Profesional Y Desarrollo Industrial	3.195.000	583.001	583.001	536.032
219 - Seguimiento De La Exploración De Hidrocarburos	499.000	0	0	0
220 - Erradicación Progresiva Del Trabajo Infantil	150.000	8.787	8.787	5.535
221 - Planificación Catastral De La Actividad Minera De La Provincia	150.000	0	0	0
222 - Fomentar El Desarrollo Y Lograr La Sustentabilidad De Mipymes	500.000	48.706	48.706	19.805
223 - (C.E.) Sifcos (Sistema De Información Para El Fortalecimiento De La Actividad Comercial Y De Servicios) Cuenta Especial Ley 9693	1.050.000	0	0	0
<b>Total general</b>	<b>155.355.000</b>	<b>114.082.518</b>	<b>111.003.230</b>	<b>80.099.788</b>

## Jurisdicción 1.25: Ministerio De Agricultura, Ganadería Y Alimentos

## Por partida principal

Partida Principal	Presupuestado	Comprometido	Devengado	
			Ordenado a Pagar	Pagado
01 . Personal	14.898.000	12.081.912	12.081.912	11.013.442
02 . Bienes De Consumo	2.201.000	576.006	576.006	520.046
03 . Servicios No Personales	11.832.525	3.793.478	2.955.316	2.551.986
05 . Intereses Y Gastos Financieros	100	0	0	0
06 . Transferencias Para Erogaciones Corrientes	27.303.000	4.117.125	3.185.709	2.215.981
10 . Transferencias Para Erogaciones De Capital	378.000	9.000	9.000	0
11 . Bienes De Capital	1.197.800	552.289	552.289	526.821
12 . Trabajos Públicos	170.000	83.100	83.100	82.966
<b>Total</b>	<b>57.980.425</b>	<b>21.212.911</b>	<b>19.443.333</b>	<b>16.911.242</b>

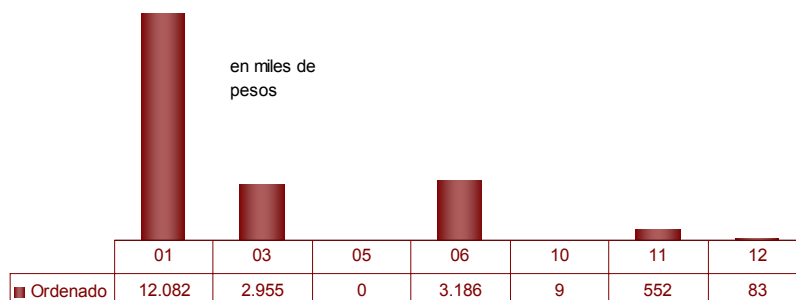

## Por programas

Programa	Presupuesto	Compromiso	Devengado	
			Ordenado a Pagar	Pagado
250 - Ministerio De Agricultura, Ganadería Y Alimentos	14.311.000	10.461.649	9.663.326	8.281.289
251 - Actividad Agrícola	5.453.000	3.024.976	3.024.976	2.757.672
252 - Actividad Pecuaria	16.504.000	2.380.553	2.380.553	2.169.830
253 - Promoción De La Calidad De Los Alimentos De Córdoba	2.441.000	695.716	695.716	634.010
254 - Aumento De La Calidad De Los Alimentos De Córdoba	800.000	262.400	262.400	248.311
255 - (C.E.) Fondo Agropecuario - Cuenta Especial - Ley 9138	2.900.000	1.817.110	885.694	743.010
256 - (C.E.) Productos Químicos O Biológicos De Uso Agrop. -Cta Esp- Ley 9164	700.000	159.218	159.218	128.023
257 - Programas Agropecuarios Y De Alimentos Financiados Con Recursos Nacionales	10.800.000	2.166.202	2.166.202	1.782.586
258 - Políticas Activas Para El Desarrollo Agropecuario	3.671.425	94.784	94.784	85.784
260 - Promover La Mejora En La Comunicación Del Ministerio A La Ciudadanía	150.000	131.274	91.434	69.037
261 - Promover El Uso Adecuado De Agroquímicos	150.000	8.940	8.940	8.940
262 - Fortalecer La Seguridad Y Calidad En Los Alimentos	100.000	10.089	10.089	2.750
<b>Total general</b>	<b>57.980.425</b>	<b>21.212.911</b>	<b>19.443.333</b>	<b>16.911.242</b>

## Jurisdicción 1.30: Ministerio De Ciencia Y Tecnología

*Por partida principal*

Partida Principal	Presupuestado	Comprometido	Devengado	
			Ordenado a Pagar	Pagado
01 . Personal	11.453.276	11.055.942	11.055.942	9.883.401
02 . Bienes De Consumo	796.200	558.656	535.860	469.833
03 . Servicios No Personales	2.432.324	1.389.598	1.255.334	987.455
06 . Transferencias Para Erogaciones Corrientes	14.619.670	8.527.998	6.976.103	5.076.565
10 . Transferencias Para Erogaciones De Capital	230.000	0	0	0
11 . Bienes De Capital	342.530	250.388	250.069	249.201
<b>Total</b>	<b>29.874.000</b>	<b>21.782.583</b>	<b>20.073.308</b>	<b>16.666.456</b>

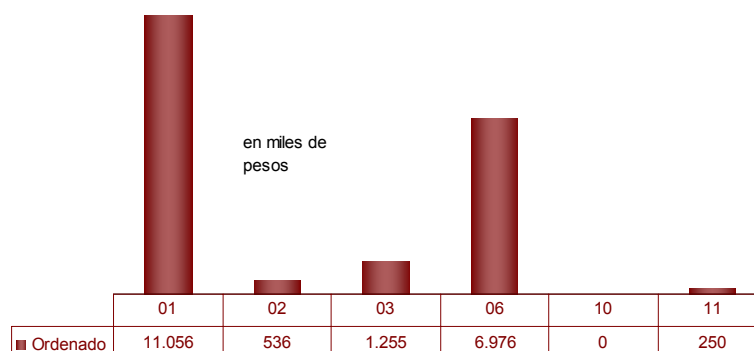
*Por programas*

Programa	Presupuesto	Compromiso	Devengado	
			Ordenado a Pagar	Pagado
300 - Ministerio De Ciencia Y Tecnología	15.107.300	13.619.034	13.347.155	11.786.206
313 - Fortalecimiento De Vocaciones Cientificas	719.000	241.538	222.938	194.172
314 - Innovacion Tecnologica	2.885.000	1.075.533	947.276	914.276
315 - Vinculacion Tecnológica	360.000	72.758	72.758	39.595
316 - Promoción Científica Y Enseñanza De Las Ciencias	5.627.500	3.832.542	3.605.247	2.668.964
317 - Aportes Al Centro De Excelencia En Productos Y Procesos (Ceproc)	5.175.200	2.941.178	1.877.935	1.063.243
<b>Total general</b>	<b>29.874.000</b>	<b>21.782.583</b>	<b>20.073.308</b>	<b>16.666.456</b>

## Jurisdicción 1.35: Ministerio de Educación

### Por partida principal

Partida Principal	Presupuestado	Comprometido	Devengado	
			Ordenado a Pagar	Pagado
01 . Personal	2.826.915.000	2.336.699.111	2.336.699.111	2.118.439.995
02 . Bienes De Consumo	20.510.000	3.288.807	3.042.513	2.268.464
03 . Servicios No Personales	147.145.476	95.758.276	63.732.774	47.761.051
05 . Intereses Y Gastos Financieros	1.000	0	0	0
06 . Transferencias Para Erogaciones Corrientes	909.867.000	759.027.296	756.360.096	680.312.808
10 . Transferencias Para Erogaciones De Capital	23.315.916	21.472.989	16.354.889	0
11 . Bienes De Capital	33.285.329	6.461.433	5.309.873	5.043.390
12 . Trabajos Públicos	136.919.000	22.767.432	13.843.884	13.685.379
13 . Bienes Preexistentes	100.000	12.790	12.790	0
<b>Total</b>	<b>4.098.058.721</b>	<b>3.245.488.134</b>	<b>3.195.355.930</b>	<b>2.867.511.088</b>

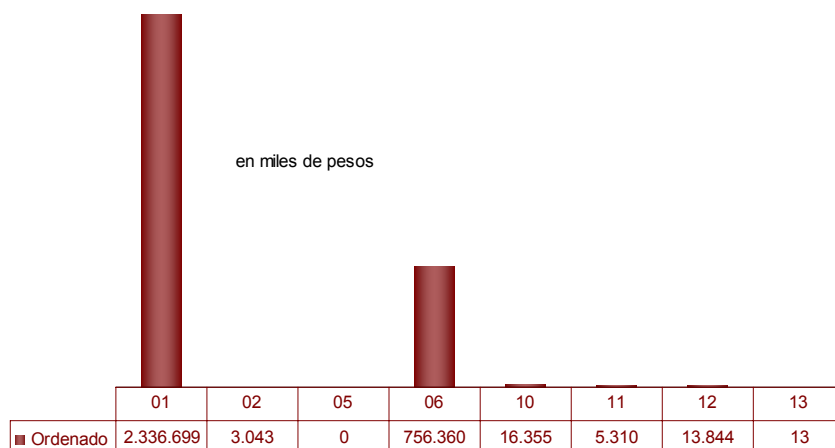

## Por programas

Programa	Presupuesto	Compromiso	Devengado	
			Ordenado a Pagar	Pagado
350 - Ministerio De Educación	122.153.000	111.422.992	83.374.017	67.501.058
351 - (C.E.) Fondos Caducos De Quiebras - Cuenta Especial	416.000	255.288	255.288	217.423
352 - Ley De Financiamiento Educativo	832.914.000	575.295.619	575.295.619	575.295.619
353 - Infraestructura Escuelas	23.406.622	5.486.207	3.032.556	3.030.306
354 - Educación Inicial Y Primaria	951.150.000	941.163.946	941.163.946	832.535.830
356 - Educación Media	299.413.000	225.638.199	225.638.199	192.649.803
357 - Educación Superior	169.168.000	161.994.930	161.994.930	142.489.440
358 - Regímenes Especiales	104.437.000	65.232.983	65.232.983	55.790.165
359 - Escuelas De Oficiales Y Suboficiales De Policía De La Provincia	5.767.000	5.118.597	5.118.597	4.206.038
360 - Organización Y Funcionamiento De La Universidad Provincial De Córdoba	22.000	7	7	7
361 - (D.I.P.E.) Institutos Privados De Enseñanza	8.310.000	5.107.201	5.107.201	4.594.262
362 - Aportes Educación Inicial Y Primaria Privada	260.148.000	213.984.458	213.984.458	190.184.454
363 - Aportes Educación Media, Especial Y Superior Privada	633.530.000	536.036.515	536.036.515	489.751.297
364 - Programación, Apoyo Interdisciplinario Y Calidad De La Educación	19.876.000	13.485.113	13.250.399	11.942.248
365 - Educación Técnica Y Formación Profesional	316.886.000	226.299.023	226.299.023	194.727.316
366 - Educación Para Jóvenes Y Adultos	102.302.000	99.006.395	99.006.395	87.759.614
367 - Plan De Apoyo A Educación Inicial, Primaria Y Modalidades	8.186.328	1.992.472	1.454.709	1.278.191
368 - Mejora Continua De La Calidad De La Educación Técnico Profesional (Inet)	66.169.862	13.480.758	6.736.082	6.113.472
369 - Proyecto De Mejoramiento De La Educación Rural (Promer)	7.193.140	1.145.452	934.217	734.971
370 - Programa De Apoyo A La Política De Mejoramiento De Equidad Educativa (Promedu)	25.449.771	4.809.413	2.793.105	286.133
371 - Programa Provincial De Formación Docente (Infod)	6.727.756	1.265.871	1.011.633	924.975
373 - Programa De Reforma De La Gestión Administrativa De Los Sistemas Educativos (Pregase)	71.667	0	0	0
374 - Asistencia A Alumnos Del Nivel Medio	7.230.000	6.638.000	3.982.800	0
375 - Programa Integral De Incorporación De Tics En Escuelas Primarias	40.000.000	24.533.488	18.265.578	274.546
376 - Programa Para La Construcción De Aulas Nuevas En Establecimientos Educativos	25.000.000	5.805.592	5.150.062	4.996.355
377 - Plan Integral Para La Promoción Del Empleo	2.131.575	289.615	237.612	227.567
378 - Programa De Reparación Y Construcción De Escuelas 2Da Etapa -Fondo Federal Solidario Ley 9610	60.000.000	0	0	0
<b>Total general</b>	<b>4.098.058.721</b>	<b>3.245.488.134</b>	<b>3.195.355.930</b>	<b>2.867.511.088</b>

## Jurisdicción 1.40: Ministerio De Justicia

## Por partida principal

Partida Principal	Presupuestado	Comprometido	Devengado	
			Ordenado a Pagar	Pagado
01 . Personal	239.742.000	192.033.890	192.033.890	173.728.155
02 . Bienes De Consumo	34.298.978	21.085.345	18.546.428	14.738.903
03 . Servicios No Personales	33.386.050	21.163.238	20.843.072	12.543.645
05 . Intereses Y Gastos Financieros	35.000	25.409	25.409	22.439
06 . Transferencias Para Erogaciones				
Corrientes	4.406.000	1.257.609	980.553	831.106
11 . Bienes De Capital	3.823.900	1.323.962	927.997	498.733
12 . Trabajos Públicos	7.099.900	5.098.740	4.504.508	4.267.770
<b>Total</b>	<b>322.791.828</b>	<b>241.988.194</b>	<b>237.861.857</b>	<b>206.630.750</b>

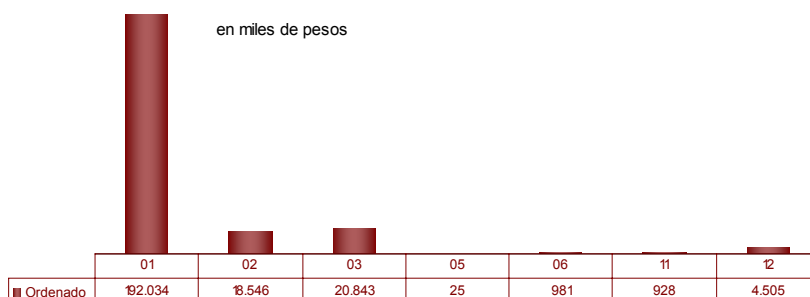

## Por programas

Programa	Presupuesto	Compromiso	Devengado	
			Ordenado a Pagar	Pagado
400 - Ministerio De Justicia	15.717.000	13.030.882	12.983.764	11.784.307
401 - Consejo De La Magistratura	1.129.000	643.281	608.821	539.515
402 - Org., Coord.Y Prom. Del Saneamiento De Tit. Y La Inscr.De Parcelas Urbanas, Rurales Y Semirurales	2.691.000	1.283.983	1.276.043	1.152.767
403 - Política Judicial, Reforma Procesal Y Registro De Huellas Genéticas Digitalizadas	1.807.000	865.941	862.187	787.690
404 - Asistencia A La Víctima Del Delito Y Violencia Familiar	7.007.000	3.144.731	2.945.315	2.592.849
405 - Registro Civil	4.406.000	3.062.263	3.062.263	2.786.037
406 - (C.E.) Tasas Oficina Móvil Del Registro Civil - Cuenta Especial	2.135.000	564.073	503.459	452.721
407 - Regulación De Las Personas Jurídicas	4.813.000	3.240.505	3.225.840	2.919.478
408 - Servicio Penitenciario	254.099.000	206.159.600	203.519.677	175.931.879
409 - Laborterapia En El Servicio Penitenciario	2.310.000	1.867.959	1.776.264	1.356.769
410 - Recupero Fondos Federales En El S.P.C.	18.326.876	4.838.068	4.243.836	4.070.398
411 - Servicios Adicionales Producidos Por El Servicio Penitenciario	3.563.952	1.618.500	1.342.562	1.002.248
412 - (C.E.) Trabajos Penitenciarios - Cuenta Especial	967.000	656.936	635.003	479.700
413 - Convenio Con El Registro Nacional De Las Personas	1.407.000	316.696	316.696	262.271
414 - Métodos Alternativos De Resolución De Conflictos	248.000	11.558	11.558	11.557
415 - (C.E.) Fondo Para La Prevención De La Violencia Familiar - Ley 9505	1.015.000	418.757	284.107	254.676
416 - Reinserción Del Liberado	210.000	13.416	13.416	10.763
417 - Junta De Calificación Y Selección De Jueces De Paz	90.000	2.194	2.194	19
418 - Continuidad De Beneficiarios De Becas Del Programa Nueva Vida	400.000	0	0	0
422 - Refuncionalización De Establecimientos Penitenciarios	450.000	248.853	248.853	235.106
<b>Total general</b>	<b>322.791.828</b>	<b>241.988.194</b>	<b>237.861.857</b>	<b>206.630.750</b>



## Jurisdicción 1.45: Ministerio de Salud

## Por partida principal

Partida Principal	Presupuestado	Comprometido	Devengado	
			Ordenado a Pagar	Pagado
01 . Personal	820.548.275	633.766.447	633.766.447	578.004.469
02 . Bienes De Consumo	207.779.526	171.051.683	159.537.034	74.424.801
03 . Servicios No Personales	210.065.438	159.778.261	126.481.588	87.588.424
06 . Transferencias Para Erogaciones Corrientes	42.957.000	26.168.950	21.927.516	16.250.894
10 . Transferencias Para Erogaciones De Capital	4.388.200	3.939.500	1.528.500	1.378.500
11 . Bienes De Capital	14.268.561	11.778.477	9.611.908	4.257.154
12 . Trabajos Públicos	4.507.000	2.510.504	991.375	533.782
<b>Total</b>	<b>1.304.514.000</b>	<b>1.008.993.822</b>	<b>953.844.369</b>	<b>762.438.024</b>

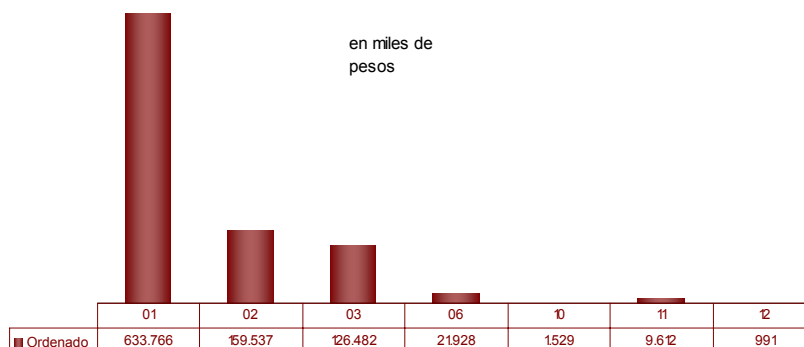

## Por programas

Programa	Presupuesto	Compromiso	Devengado	
			Ordenado a Pagar	Pagado
450 - Actividades Centrales Del Ministerio De Salud	104.798.800	90.633.934	90.585.534	79.564.343
451 - (C.E.) Actividades De Fiscalización, Evaluación Y Registro	776.700	483.888	483.888	336.836
452 - (C.E.) Convenios Organismos De Seg. Social Y Otros - Cuenta Especial	75.282.300	50.615.856	48.670.065	32.090.775
454 - (C.E.) Recurso Solidario Para Ablación E Implantes - Cuenta Especial	1.490.000	1.066.537	588.152	261.553
455 - (C.E.) Programa De Lucha Contra El Vih-Sida Y Ets-Ley 9161	1.270.000	36.993	36.993	36.871
456 - Actividades Comunes De La Secretaría De Gestión Hospitalaria	12.261.200	10.584.075	10.238.620	6.329.461
457 - Hospitales De Capital	505.347.100	410.845.548	396.304.157	318.570.619
458 - Hospitales Del Interior	371.156.000	283.674.260	270.284.790	225.804.404
461 - Salud Mental En Hospitales Provinciales	102.371.000	74.404.772	66.544.143	55.878.817
465 - Programas Especiales	16.511.200	13.665.959	11.690.115	7.222.976
466 - Servicios Prehospitalarios	35.892.000	11.352.892	11.324.710	7.860.088
467 - Actividades Comunes De La Secretaría De Programacion Sanitaria	8.153.500	7.114.488	5.852.476	3.744.118
468 - Acción Social En Salud	22.611.800	16.000.294	14.950.775	8.741.952
469 - Actividades Comunes De La Secretaría De Coordinación Técnico Administrativa	724.300	632.681	632.681	447.593
470 - Mantenimiento E Infraestructura Hospitalaria	31.190.000	24.930.128	19.729.787	10.966.866
471 - Integración Sanitaria	13.684.000	12.193.407	5.540.974	4.230.683
472 - Programa Patologías Emergentes De Alto Impacto Sanitario	610.700	563.264	191.664	191.664
473 - Capacitación	383.400	194.845	194.845	158.405
<b>Total general</b>	<b>1.304.514.000</b>	<b>1.008.993.822</b>	<b>953.844.369</b>	<b>762.438.024</b>

## Jurisdicción 1.50: Ministerio De Obras Y Servicios Públicos

## Por partida principal

Partida Principal	Presupuestado	Comprometido	Devengado	
			Ordenado a Pagar	Pagado
01 . Personal	74.777.548	68.963.933	68.963.933	62.067.540
02 . Bienes De Consumo	5.506.154	1.724.041	1.718.783	1.495.468
03 . Servicios No Personales	28.685.819	17.935.338	17.353.339	15.417.877
05 . Intereses Y Gastos Financieros	202.000	187.408	175.781	173.028
06 . Transferencias Para Erogaciones Corrientes	7.395.000	6.835.377	5.635.219	5.524.605
10 . Transferencias Para Erogaciones De Capital	160.757.000	121.269.433	84.458.479	69.391.437
11 . Bienes De Capital	2.914.500	815.773	815.723	712.666
12 . Trabajos Públicos	816.880.979	679.198.075	585.825.919	441.840.511
13 . Bienes Preexistentes	65.000	0	0	0
15 . Activos Financieros	113.413.000	106.071.129	102.930.211	27.634.787
<b>Total</b>	<b>1.210.597.000</b>	<b>1.003.000.508</b>	<b>867.877.388</b>	<b>624.257.919</b>

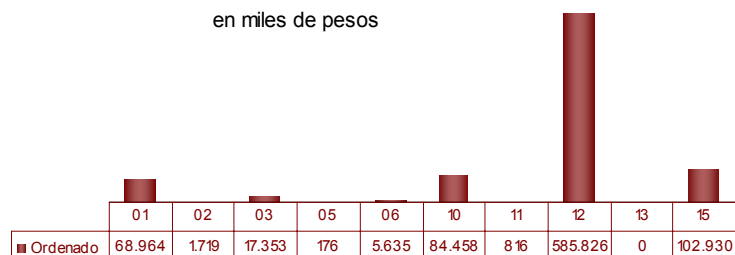

## Por programas

Programa	Presupuesto	Compromiso	Devengado	
			Ordenado a Pagar	Pagado
500 - Ministerio De Obras Y Servicios Públicos	90.915.000	90.239.035	90.007.395	14.387.126
501 - Coordinación	30.764.000	28.408.581	22.698.479	18.293.342
502 - Vivienda	19.702.021	16.182.076	16.138.238	15.068.734
503 - Viviendas, Infraestructura Y Equipamiento Comunitario	162.590.979	122.401.781	96.070.296	91.324.398
504 - (C.E.) Dirección De Vialidad - Cuenta Especial Ley 8555	455.406.000	438.274.356	427.731.692	323.275.426
505 - Recursos Hídricos	118.595.000	106.140.068	75.996.251	60.199.054
506 - Arquitectura	145.953.000	96.496.749	81.325.063	65.019.541
507 - Transporte - Actividades Comunes	5.458.000	4.973.038	4.973.038	4.469.951
508 - (C.E.) Transporte - Cuenta Especial Ley 7757 Y Dto 4679/87	3.194.000	1.163.393	753.438	545.888
509 - Infraestructura Y Programas	51.968.000	42.588.717	18.343.201	12.759.822
510 - Mantenimiento De Bienes Del Estado	3.182.000	2.022.994	2.022.994	1.795.042
511 - Fondo De Infraestructura Eléctrica	13.150.000	12.593.422	4.016.022	2.625.976
513 - Unidad Ejecutora Y De Gerenciamiento De Obras	1.000.000	194.900	143.100	118.500
514 - Comisión De Coordinación, Desarrollo Y Seguimiento	500.000	0	0	0
515 - Planeamiento Y Desarrollo Energético	1.100.000	0	0	0
516 - Reparaciones De Establecimientos Educativos - Córdoba	45.900.000	29.909.130	21.753.307	13.149.532
517 - Escrituración De Viviendas	1.219.000	606.419	606.419	513.146
519 - Bicentenario De La Revolución De Mayo	25.000.000	10.805.850	5.298.455	712.441
520 - Reparación Escuelas 2Da Etapa - Fondo Federal Solidario Ley 9610	35.000.000	0	0	0
<b>Total general</b>	<b>1.210.597.000</b>	<b>1.003.000.508</b>	<b>867.877.388</b>	<b>624.257.919</b>

## Jurisdicción 1.55: Ministerio De Desarrollo Social

### Por partida principal

Partida Principal	Presupuestado	Comprometido	Devengado	
			Ordenado a Pagar	Pagado
01 . Personal	148.053.406	147.549.352	147.549.352	134.284.310
02 . Bienes De Consumo	164.453.341	149.793.659	128.569.774	112.762.340
03 . Servicios No Personales	217.428.328	187.095.891	110.391.329	78.212.218
05 . Intereses Y Gastos Financieros	30.000	174	174	174
06 . Transferencias p/Erogaciones Corriente	271.143.975	174.962.312	161.980.872	137.200.947
10 . Transferencias p/Erogaciones De Capit	8.535.000	1.321.735	1.283.867	1.214.664
11 . Bienes De Capital	1.602.661	952.841	941.759	382.550
12 . Trabajos Públicos	467.339	0	0	0
15 . Activos Financieros	623.000	0	0	0
<b>Total</b>	<b>812.337.050</b>	<b>661.675.962</b>	<b>550.717.128</b>	<b>464.057.204</b>

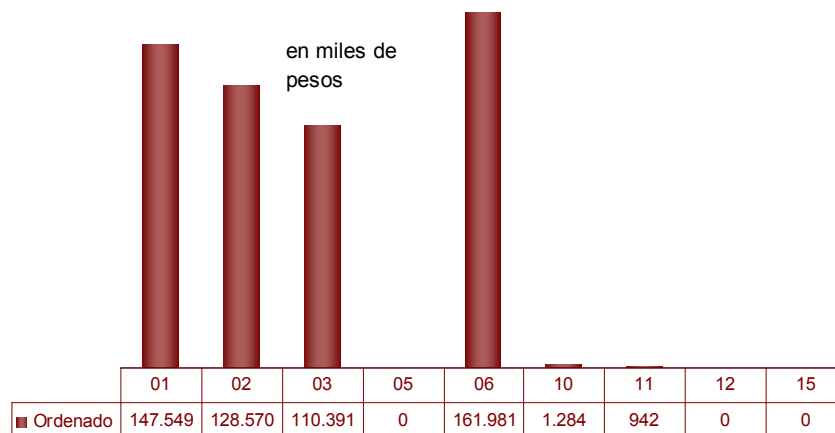

Por programas

Programa	Presupuesto	Compromiso	Devengado	
			Ordenado a Pagar	Pagado
550 - Ministerio De Desarrollo Social	7.210.000	170.600	170.600	25.000
551 - Desarrollo Social	77.946.000	56.064.596	56.020.515	51.687.441
552 - (C.E.) Desarrollo Social - Cuenta Especial Ley 8665	57.000.000	24.261.055	23.898.190	18.336.822
553 - Programas Sociales Financiados Con Recursos Nacionales	56.048.050	55.947.829	34.819.380	27.938.296
555 - (P.A.I.Cor.) Programa Asistencia Integral Córdoba	400.928.730	390.649.547	315.282.662	268.746.032
556 - Programa Joven - Convenios	864.000	0	0	0
557 - Cooperativas Y Mutuales	1.486.000	909.945	909.945	825.660
558 - (C.E.) Cooperativas Y Mutuales - Cuenta Especial Ley 7734	2.500.000	354.729	302.229	60.253
559 - Aportes A Agencia Córdoba Deportes - S.E.M.	25.219.000	22.378.041	22.378.041	18.212.265
560 - Convenios Con Instituto Nacional De Asociativismo Y Economía Social (I.N.A.E.S.)	120.000	119.267	119.267	0
562 - Banco De La Gente Línea De Crédito 1	2.250.000	534.700	534.700	534.700
563 - Banco De La Gente Líneas De Créditos Varias	8.250.000	1.132.776	1.132.776	1.132.776
564 - Protección Integral De Personas Con Discapacidad	7.198.000	2.170.358	2.170.358	1.924.492
565 - (C.E.) Atención Integral Para Las Personas Mayores - Cuenta Especial Ley 8665	36.000.000	22.832.580	15.401.113	12.040.899
566 - Auxilio A La Vejez E Invalidez	3.679.000	3.421.982	2.132.007	1.958.382
567 - Programa Alimentario Provincial	26.290.270	17.906.163	17.900.347	17.772.368
568 - Asistencia A La Familia	36.350.000	33.221.436	28.117.809	17.912.017
569 - Promoción De La Juventud	4.828.000	535.380	519.749	193.296
570 - Tarifa Solidaria	11.150.000	9.716.380	9.716.380	9.597.475
571 - Hábitat	2.620.000	0	0	0
572 - (C.E.) Veteranos De Malvinas - Cuenta Especial Ley 8665	16.500.000	16.329.128	16.316.339	12.284.342
573 - Turismo Social	15.000.000	2.539.678	2.539.620	2.539.620
574 - Ayudas Técnicas Prosad	800.000	228.168	83.476	83.444
575 - Erradicación Del Chagas	6.600.000	251.625	251.625	251.625
576 - Familia Indigente	5.500.000	0	0	0
<b>Total general</b>	<b>812.337.050</b>	<b>661.675.962</b>	<b>550.717.128</b>	<b>464.057.204</b>

## Jurisdicción 1.70: Gastos Generales de la Administración

## Por partida principal

Partida Principal	Presupuestado	Comprometido	Devengado	
			Ordenado a Pagar	Pagado
01 . Personal	73.093.617	71.093.617	71.093.617	63.926.178
02 . Bienes De Consumo	6.110.000	450.508	450.508	345.829
03 . Servicios No Personales	515.229.359	477.548.133	425.117.026	390.454.468
04 . Previsión Presupuestaria Corriente	24.465.970	0	0	0
05 . Intereses Y Gastos Financieros	200.703.000	199.231.714	199.210.739	199.210.739
06 . Transferencias Para Erogaciones Corrientes	1.868.340.349	1.633.024.105	1.633.024.105	1.534.290.882
10 . Transferencias Para Erogaciones De Capital	180.901.000	159.117.686	159.117.686	134.418.267
11 . Bienes De Capital	29.182.500	26.392.343	23.900.652	23.734.400
12 . Trabajos Públicos	6.545.000	0	0	0
13 . Bienes Preexistentes	10.643.900	3.510.836	3.510.836	2.735.975
14 . Previsión Presupuestaria De Capital	500.000	0	0	0
15 . Activos Financieros	8.405.100	7.117.804	7.117.804	7.117.804
<b>Total</b>	<b>2.924.119.795</b>	<b>2.577.486.746</b>	<b>2.522.542.973</b>	<b>2.356.234.543</b>

en miles de pesos

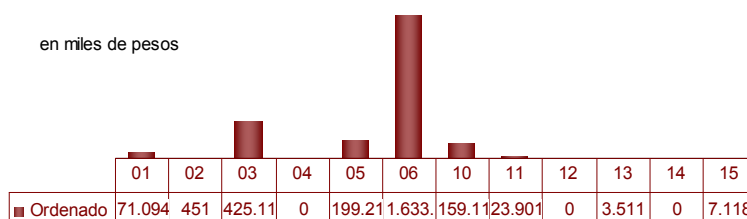

## Por programas

Programa	Presupuesto	Compromiso	Devengado	
			Ordenado a Pagar	Pagado
700 - Coparticipación Impositiva Y Apoyo Financiero A Municipios	1.937.851.000	1.685.498.781	1.685.498.781	1.585.799.730
701 - Participación En Organismos Interprovinciales	15.133.000	13.610.576	13.610.576	13.610.576
702 - Deuda Pública	195.391.000	195.075.179	195.075.179	195.075.179
705 - Crédito Adicional	30.645.616	0	0	0
707 - Servicios A Instituciones Bancarias	61.576.000	60.341.593	60.341.593	60.341.593
708 - Gastos Generales De La Administración	470.695.278	462.657.813	462.362.762	421.903.770
709 - Descentralización Rio Iv	2.000.000	61.281	61.281	34.445
710 - Abastecimientos Comunes	159.699.901	132.987.354	78.359.607	62.932.509
711 - Seguro De Vida E Incapacidad Y Resguardo Del Automotor	18.441.000	7.424.589	7.424.589	6.669.083
712 - Actualización E Intereses Por Mora - Administración Central	7.257.000	4.156.535	4.135.560	4.135.560
715 - Aportes Constitutivos A Sociedades	3.124.000	0	0	0
716 - Bicentenario De La Revolución De Mayo	22.306.000	15.673.045	15.673.045	5.732.098
<b>Total general</b>	<b>2.924.119.795</b>	<b>2.577.486.746</b>	<b>2.522.542.973</b>	<b>2.356.234.543</b>

## Jurisdicción 2.0: Poder Legislativo

## Por partida principal

Partida Principal	Presupuestado	Comprometido	Devengado	
			Ordenado a Pagar	Pagado
01 . Personal	63.660.000	51.657.976	51.657.976	47.044.155
02 . Bienes De Consumo	2.865.000	1.831.281	1.831.281	1.627.816
03 . Servicios No Personales	6.108.400	2.998.429	2.708.943	2.272.252
05 . Intereses Y Gastos Financieros	5.000	36	36	0
06 . Transferencias Para Erogaciones				
Corrientes	6.248.000	3.384.672	3.347.472	2.746.193
11 . Bienes De Capital	958.600	212.550	212.550	196.739
12 . Trabajos Públicos	10.000	0	0	0
<b>Total</b>	<b>79.855.000</b>	<b>60.084.944</b>	<b>59.758.259</b>	<b>53.887.156</b>

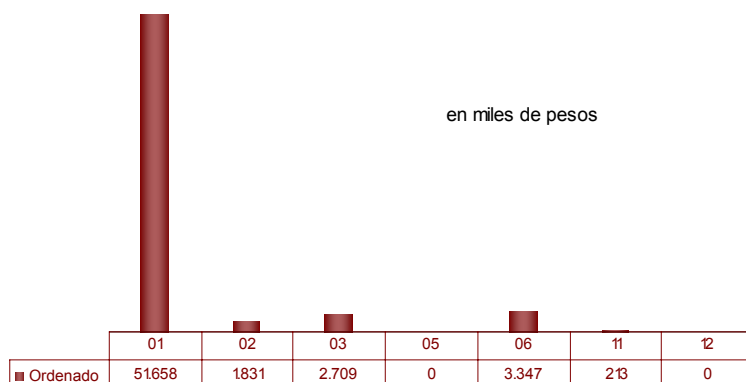

## Por programas

Programa	Presupuesto	Compromiso	Devengado	
			Ordenado a Pagar	Pagado
800 - Funcionamiento De La Legislatura De La Provincia De Córdoba - Actividades Centrales	71.154.000	56.087.293	55.900.259	50.664.244
801 - Programa De Apoyo A Los Sistemas Educativos	680.000	131.640	94.440	85.640
802 - Recursos Económicos Para Organismos De Derechos Humanos	400.000	375.000	375.000	266.000
803 - Foro Social Por La Inclusión Ciudadana	701.000	0	0	0
804 - Aportes Al Consejo Provincial De La Mujer	3.729.000	2.671.832	2.671.832	2.213.853
805 - Jurado De Enjuiciamiento Magistrados Y Funcionarios	658.000	372.206	371.754	337.562
806 - Comisión Parlamentaria Conjunta Región Centro	699.000	342.604	248.820	232.558
807 - Programa De Fortalecimiento Legislativo A Los Concejos Deliberantes - Sistema De Gestión De La Calidad.	237.000	34.370	26.155	23.405
808 - Prog. De Elab. E Implementación De: Digesto Jurídico Pcial, Digesto Del Poder Legisl Y Revista Institucional	124.000	17.104	17.104	17.104
809 - Programa Especial Para La Difusión De La Reforma Política De La Provincia De Córdoba	900.000	0	0	0
810 - Programa De Financiamiento De Las Comisiones Permanentes Del Poder Legislativo	573.000	52.896	52.896	46.790
<b>Total general</b>	<b>79.855.000</b>	<b>60.084.944</b>	<b>59.758.259</b>	<b>53.887.156</b>

## Jurisdicción 3.0: Poder Judicial

*Por partida principal*

Partida Principal	Presupuestado	Comprometido	Devengado	
			Ordenado a Pagar	Pagado
01 . Personal	725.398.000	580.361.933	580.361.933	528.675.437
02 . Bienes De Consumo	12.951.000	7.055.950	4.910.645	4.910.645
03 . Servicios No Personales	25.806.821	14.968.317	11.193.853	11.104.948
11 . Bienes De Capital	25.826.000	10.000.996	6.279.176	4.646.884
12 . Trabajos Públicos	28.450.000	6.423.008	2.209.440	529.279
13 . Bienes Preexistentes	13.950.000	8.500.000	8.500.000	8.500.000
<b>Total</b>	<b>832.381.821</b>	<b>627.310.205</b>	<b>613.455.047</b>	<b>558.367.192</b>

*Por programas*

Programa	Presupuesto	Compromiso	Devengado	
			Ordenado a Pagar	Pagado
900 - Administración De Justicia - Actividades Centrales	591.938.445	457.557.031	454.569.327	412.492.340
902 - Ministerio Público	164.302.376	129.770.591	129.255.798	116.256.321
903 - Programa De Apoyo Al Servicio De Justicia	4.848.000	626.860	456.245	456.245
904 - (C.E.) Administración De Justicia - Cuenta Especial Ley 8002	57.789.000	39.259.678	29.077.630	29.077.630
905 - Funcionamiento Del Sistema Electoral De La Provincia	13.162.000	96.046	96.046	84.656
910 - Tribunales De Las Pequeñas Causas	342.000	0	0	0
<b>Total general</b>	<b>832.381.821</b>	<b>627.310.205</b>	<b>613.455.047</b>	<b>558.367.192</b>

## Jurisdicción 4.0: Defensoría del Pueblo

### Por partida principal

Partida Principal	Presupuestado	Comprometido	Devengado Ordenado a Pagar	Pagado
01 . Personal	4.516.000	3.713.040	3.713.040	3.377.862
02 . Bienes De Consumo	171.500	140.240	140.240	127.878
12 . Trabajos Públicos	1.062.500	1.004.364	928.524	708.591
13 . Bienes Preexistentes	66.000	61.566	61.566	19.492
<b>Total</b>	<b>5.816.000</b>	<b>4.919.210</b>	<b>4.843.370</b>	<b>4.233.822</b>

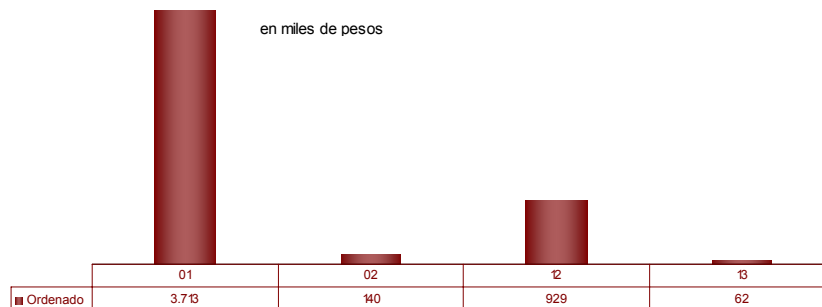

### Por programas

Programa	Presupuesto	Compromiso	Devengado Ordenado a Pagar	Pagado
950 - Defensoría Del Pueblo - Actividades Centrales	5.816.000	4.919.210	4.843.370	4.233.822
<b>Total general</b>	<b>5.816.000</b>	<b>4.919.210</b>	<b>4.843.370</b>	<b>4.233.822</b>



## Jurisdicción 4.5: Defensoría De Los Derechos De Niñas, Niños Y Adolescentes

### Por partida principal

Partida Principal	Presupuestado	Comprometido	Devengado Ordenado a Pagar	Pagado
01 . Personal	3.237.000	1.716.049	1.716.049	1.420.761
02 . Bienes De Consumo	215.614	156.629	156.629	121.945
03 . Servicios No Personales	991.386	790.270	462.110	439.792
06 . Transferencias Para Erogaciones Corrientes	27.000	19.500	19.500	19.500
11 . Bienes De Capital	29.000	9.617	9.617	9.617
<b>Total</b>	<b>4.500.000</b>	<b>2.692.066</b>	<b>2.363.906</b>	<b>2.011.616</b>

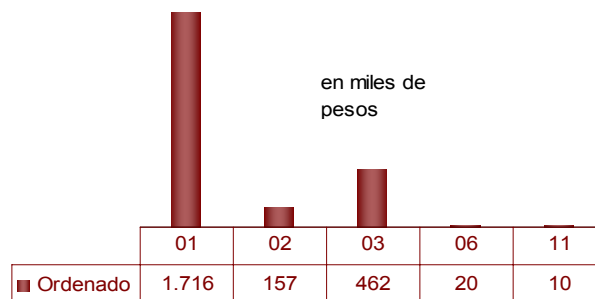

### Por programas

Programa	Presupuesto	Compromiso	Devengado Ordenado a Pagar	Pagado
980 - Defensoría De Los Derechos De Niñas, Niños Y Adolescentes	4.263.000	2.514.439	2.186.279	1.874.809
981 - Mesas De Trabajo	49.000	25.846	25.846	19.246
982 - Capacitaciones	51.386	23.297	23.297	23.297
983 - Difusión	136.614	128.484	128.484	94.264
<b>Total general</b>	<b>4.500.000</b>	<b>2.692.066</b>	<b>2.363.906</b>	<b>2.011.616</b>

## Jurisdicción 5.0: Tribunal de Cuentas

### Por partida principal

Partida Principal	Presupuestado	Comprometido	Devengado	
			Ordenado a Pagar	Pagado
01 . Personal	19.392.000	17.448.584	17.448.584	15.857.059
02 . Bienes De Consumo	311.000	200.370	200.370	172.965
03 . Servicios No Personales	1.228.000	480.522	455.022	357.305
06 . Transferencias Para Erogaciones				
Corrientes	300.000	170.159	170.159	142.541
11 . Bienes De Capital	84.000	60.360	60.360	46.134
12 . Trabajos Públicos	10.000	0	0	0
<b>Total</b>	<b>21.325.000</b>	<b>18.359.995</b>	<b>18.334.495</b>	<b>16.576.005</b>

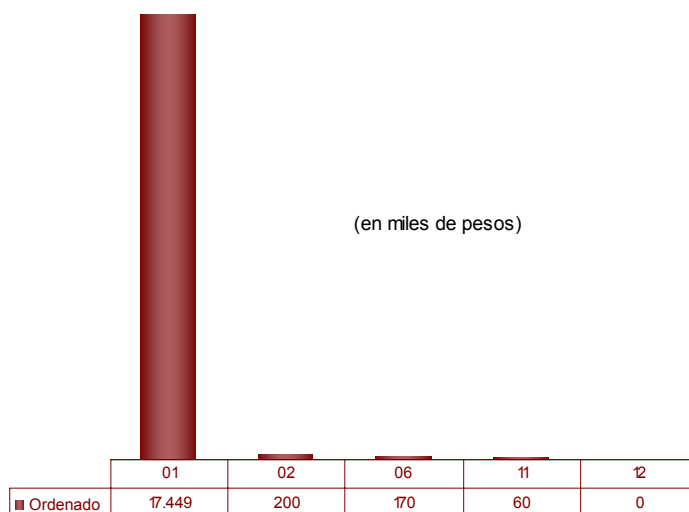

### Por programas

Programa	Presupuesto	Compromiso	Devengado	
			Ordenado a Pagar	Pagado
750 - Control Externo De La Administración Pública - Actividades Centrales	20.828.000	18.129.392	18.103.892	16.416.784
752 - (C.E.) Fondo De Perfeccionamiento Institucional Y De Convenios Especiales- Cuenta Especial	497.000	230.603	230.603	159.221
<b>Total general</b>	<b>21.325.000</b>	<b>18.359.995</b>	<b>18.334.495</b>	<b>16.576.005</b>

## Clasificación Económica del Gasto

### Administración General

Clasificador Económico	Presupuestado	Comprometido	Devengado Ordenado a Pagar	Pagado
02 - Erogaciones Corrientes	12.330.763.681	10.069.958.591	9.768.388.937	8.732.602.936
03 - Erogaciones de Capital	2.091.233.526	1.489.102.827	1.313.238.861	974.676.228
<b>Total general</b>	<b>14.421.997.207</b>	<b>11.559.061.418</b>	<b>11.081.627.797</b>	<b>9.707.279.164</b>

### Análisis porcentual del gasto respecto de la etapa anterior

	% de Comprometido s/Presupuesto	% de Ord.a Pagar s/Comprometido	% de Pagado s/Ordenado
Erogaciones Corrientes	81,67%	97,01%	89,40%
Erogaciones de Capital	71,21%	88,19%	74,22%
<b>Total general</b>	<b>80,15%</b>	<b>95,87%</b>	<b>87,60%</b>

### Rentas Generales

	Presupuestado	Comprometido	Devengado Ordenado a Pagar	Pagado
02 - Erogaciones Corrientes	9.028.308.831	7.545.320.683	7.305.255.180	6.424.644.954
03 - Erogaciones de Capital	479.999.499	309.137.237	288.025.101	233.283.626
<b>Total general</b>	<b>9.508.308.330</b>	<b>7.854.457.920</b>	<b>7.593.280.281</b>	<b>6.657.928.580</b>

### Cuentas Especiales

	Presupuestado	Comprometido	Devengado Ordenado a Pagar	Pagado
02 - Erogaciones Corrientes	390.770.794	242.691.256	208.383.445	159.829.295
03 - Erogaciones de Capital	590.535.422	498.459.420	482.222.404	361.639.475
<b>Total general</b>	<b>981.306.216</b>	<b>741.150.676</b>	<b>690.605.849</b>	<b>521.468.770</b>

### Recursos Afectados

	Presupuestado	Comprometido	Devengado Ordenado a Pagar	Pagado
02 - Erogaciones Corrientes	2.911.684.056	2.281.946.652	2.254.750.312	2.148.128.687
03 - Erogaciones de Capital	1.020.698.605	681.506.171	542.991.356	379.753.127
<b>Total general</b>	<b>3.932.382.661</b>	<b>2.963.452.822</b>	<b>2.797.741.668</b>	<b>2.527.881.814</b>





## De la Situación del Tesoro

Este estado muestra la situación del Tesoro Provincial comparando los Valores Activos, integrado por los saldos en cuentas oficiales y otros activos financieros, con las obligaciones a corto plazo:

Concepto	Importe
<b>Valores Activos</b>	
Saldo en Bancos y otros activos líquidos	886.083.984
Otros Activos	1.182.634.845
<b>Total</b>	<b>2.068.718.829</b>
<b>Valores Pasivos</b>	
Obligaciones del Tesoro del Ejercicio	1.375.593.871
Obligaciones del Tesoro de Ejercicios anteriores	117.584.963
Otros Pasivos	556.382.595
<b>Total</b>	<b>2.049.561.428</b>
<b>Diferencia</b>	<b>19.157.401</b>

El saldo en bancos se encuentra neto del saldo del Fondo Unificado, que al final del período asciende a \$ 1.109.345.228.

## De las Obligaciones del Tesoro

En este rubro se incluyen exclusivamente, el Ordenado a Pagar no librado durante el período.

Partida	Importe
01 - Personal	508.657.071
02 - Bienes De Consumo	116.838.827
03 - Servicios No Personales	158.224.698
04 - Erogaciones Corrientes Sin Discriminar	0
05 - Intereses Y Gastos Financieros	40.295
06 - Transferencias Para Erogaciones Corrientes	252.025.109
10 - Transferencias Para Erogaciones De Capital	92.026.322
11 - Bienes De Capital	23.267.383
12 - Trabajos Públicos	147.185.852
13 - Bienes Preexistentes	787.651
14 - Erogaciones De Capital Sin Discriminar	0
15 - Activos Financieros	75.295.424
22 - Amortización De La Deuda	1.245.237
<b>Total Administración General</b>	<b>1.375.593.871</b>





## Estado de la Deuda Pública

### Deuda Pública Consolidada

#### Operaciones en Pesos

Acreeador-Operación	Valores Históricos al 01/01/2010 \$	Valores Históricos al 30/09/2010 \$	Variación real de la deuda al 30/09/2010 \$	Valores Corrientes al 30/09/2010 \$
Conv.Deuda Públ.Pcial.Bonos Garant.L.9116(canje)	424.790.613	0	(424.790.613)	0
Conv.Deuda Públ.Pcial.Bonos Garant.(canje Municipal)	21.981.801	0	(21.981.801)	0
Instituciones Financieras Nacionales	62.127.463	58.165.254	(3.962.210)	68.275.853
Instituciones Financieras Extranjeras	5.508.975	2.596.655	(2.912.321)	2.596.655
Proveedores y Contratistas	958.745	128.571	(830.173)	128.571
Gobierno Nacional	1.812.209.722	4.672.738.978	2.860.529.256	4.672.738.978
Otros Conceptos	26.534.357	8.981.410	(17.552.947)	8.981.410
Pasivo Consolidado	1.017.379	1.008.419	(8.960)	1.008.419
<b>TOTAL OPERACIONES EN \$</b>	<b>2.355.129.056</b>	<b>4.743.619.287</b>	<b>2.388.490.231</b>	<b>4.753.729.886</b>

#### Operaciones en Moneda Extranjera - Dólares Estadounidenses

Acreeador-Operación	Valores Históricos al 01/01/2010 U\$S	Valores Históricos al 30/09/2010 U\$S	Variación real de la deuda al 30/09/2010 U\$S	Valores Corrientes al 30/09/2010 \$
<b>Instituciones Financieras Extranjeras</b>	<b>206.619.009</b>	<b>182.622.215</b>	<b>(23.996.794)</b>	<b>739.098.922</b>
Organismos Internacionales	156.817.039	136.789.488	(20.027.551)	557.601.323
Otros Bancos Extranjeros	49.801.970	45.832.727	(3.969.243)	181.497.599
<b>Títulos Públicos</b>	<b>148.437.500</b>	<b>234.375.100</b>	<b>85.937.600</b>	<b>928.125.396</b>
<b>TOTAL OPERACIONES EN U\$S</b>	<b>355.056.509</b>	<b>416.997.315</b>	<b>61.940.806</b>	<b>1.667.224.318</b>
<b>TOTAL DEUDA EN PESOS</b>				<b>6.420.954.205</b>

En virtud de las disposiciones legales vigentes no se incluye en el referido capítulo la Deuda de la Agencia Córdoba Inversión y Financiamiento SEM (ACIF), cuyo monto a valores corrientes al 30 de Septiembre de 2010 asciende a \$ 3.255.412.149 (Pesos Tres Mil Doscientos Cincuenta y Cinco Millones, Cuatrocientos Doce Mil, Ciento Cuarenta y Nueve).

Los valores de la deuda se exponen a Valores Corrientes. Para determinar dicho valor, se consideró el mecanismo de actualización correspondiente al encuadramiento legal de cada operación.

#### Operaciones en Moneda Extranjera-Dólares Estadounidenses:

Se aplicó el tipo de cambio vendedor BNA al 30 de Septiembre de 2010 (\$ 3,96) sobre los saldos de deuda.

En lo que respecta al Ente Nacional de Administración de Bienes Ferrovianos, Decreto Nacional N° 2435/99, atento a las disposiciones emanadas por el Decreto Provincial N° 1560/04 (B.O.: 29/12/2004) por medio del cual se aprueba en todas sus partes el Convenio de Reconocimiento y Financiación de Deuda celebrado entre la Provincia de Córdoba y el Organismo Nacional de Administración de Bienes del Estado Nacional, la deuda contraída por la Provincia ha quedado pesificada, motivo por el cual se ha procedido adecuar el saldo a los fines de exponerlo de acuerdo a la normativa vigente y a lo convenido por las partes.

#### Organismos Multilaterales:

Conforme a las negociaciones llevadas a cabo entre la Dirección Provincial de Agua y Saneamiento (DIPAS) y el Ente Nacional de Obras Hídricas y Saneamiento (ENOHSA), los pagos realizados por la Provincia sobre las operaciones de crédito BID 545 OC/AR y BID 857 OC/AR se han efectivizando a una paridad de u\$s 1.- / \$ 1.-. No obstante ello, por un criterio de prudencia, al no haberse cerrado las tratativas pertinentes, el stock de deuda sobre los préstamos antes mencionados se informan al tipo de cambio de la fecha de cierre.

## **BID 857/OC**

Con respecto a esta operatoria cabe informar que se ha procedido a exponer en la Cuenta de Inversión, en forma individual, las tres (3) obras que se encuentran incluidas en el Programa de Ejecución de Agua Potable y Saneamiento – VI Etapa.

Elas son: 1) Obra de desagüe de líquidos cloacales –Cooperativa de Servicios Públicos de Sampacho LTDA., 2) Obra de desagüe de líquidos cloacales –Cooperativa de Electricidad, Vivienda, Obras y Servicios Públicos de Santa Catalina LTD. (Holmberg) y, 3) Acueducto San Francisco – Morteros y redes de distribución.

Cabe precisar que la referida a ésta última obra, dada las características y condiciones particulares del desembolso efectuado, se expone en unidad de cuenta de la Canasta de Monedas equivalente a dólares estadounidenses, conforme a la unidad que a tal efecto el BID presta a la Nación Argentina.

Siendo para el 30 de Septiembre de 2010 la unidad de cuenta de Canasta de Monedas, de acuerdo a la información suministrada por el BID: 1,82476262336.

## **BONCOR 2017**

Por ley Provincial N° 9.489 se crea el Programa para la Emisión de Títulos de Deuda Provinciales por hasta la suma de Dólares Estadounidenses Quinientos Millones (U\$S 500.000.000). Por Decreto Provincial N° 866/2009 se aprobó la emisión de la Primera Serie por la suma de Dólares Estadounidenses Ciento Cincuenta Millones (U\$S 150.000.000) que se concretó con fecha 27 de Noviembre de 2009.

Los “BONCOR 2017” están denominados en Dólares Estadounidenses y se encuentran representados por un único certificado global depositado por la Provincia en la Caja de Valores. Los mismos se componen de noventa y seis (96) cupones mensuales de intereses y amortización de capital, siendo el vencimiento de cada cupón los días 07 de cada mes, devengando intereses sobre saldo a una tasa fija del 12 % anual.

Se concretó un Fideicomiso Financiero con Fines de Garantía con el DEUTSCHE BANK S.A. por medio del cual los títulos se garantizan con la cesión fiduciaria en pago de los derechos de la Provincia sobre los fondos de Coparticipación Federal de Impuestos recibidos por la misma en virtud del Régimen de Coparticipación.

## **BONCOR 2017-Segunda Serie**

Con fecha 17 de Agosto de 2010 se efectuó la segunda emisión de los BONCOR 2017 por el monto de U\$S 400.000.000 (Dólares Cuatrocientos Millones) en el marco de las Leyes Provinciales N° 9.489 y N° 9.740, y Decretos Provinciales N° 2004/09, 625/10 y 1170/10.

Estos títulos amortizarán en un único pago el 17 de agosto de 2017, devengarán intereses semestrales a partir del 17 de febrero de 2011 a una tasa del 12.375% TNA; condiciones estás establecidas en el artículo 1 de la Resolución del Ministerio de Finanzas N° 245/10.

## **Operaciones en Pesos:**

Se actualizaron con aplicación del CER los montos correspondientes al stock de la deuda por Conversión de la Deuda Pública Provincial en Bonos Garantizados, a los desembolsos correspondientes al Programa de Unificación Monetaria (PUM) y las operaciones con el Fondo Fiduciario Federal de Infraestructura Regional: Saneamiento de Cuenca San Roque, Cárcel de Varones, y Cárcel de Mujeres. Asimismo, los préstamos contraídos con Instituciones Financieras Nacionales: BICE y Standard Bank.

## **Convenio de Conversión de la deuda en el marco del Decreto Nacional 1579/02**

Por Ley N° 9116 (B.O.: 30/06/2003) se procede a aprobar, en todas sus partes, el “Convenio de Conversión de Deuda Pública en Bonos Garantizados”, en el marco del Decreto Nacional 1579/02 (Canje) suscripto entre la Provincia y el Gobierno Nacional.

Conforme a las disposiciones legales se encomienda a la Nación la renegociación de la deuda provincial con Bancos, mediante la emisión de Bonos Garantizados. El mecanismo de actualización sobre la deuda de origen, previsto en la normativa, implica la pesificación de la deuda en dólares, aplicación del CER y capitalización de intereses hasta septiembre del 2002. A partir de la deuda determinada al 04/09/2002 se aplica el CER para el cálculo de los valores corrientes.

Se incluyó además en el Programa de Conversión de Deuda Pública en Bonos Garantizados, el pasivo vinculado a la reorganización del Banco de la Provincia de Córdoba, Decreto N° 2828/01, por un valor de origen de \$ 650.000.000.



### **Programa de Unificación Monetaria – Boden 2% 2011**

La Provincia se adhirió al Programa de Unificación Monetaria presentado por la Nación, mediante Ley N° 9108. En el marco del mencionado Programa, la jurisdicción suscribió Boden 2011 del Gobierno Nacional en Pesos 2%.

Los valores expuestos bajo este concepto, surgen de la información presentada por el Banco de la Provincia de Córdoba y corresponden a los montos recibidos por el Banco Central de la República Argentina (BCRA) en concepto de rescate de las Lecop Córdoba al precio de corte establecido.

El importe expresado en el presente Programa, se encuentra neto de deudas municipales correspondientes a la emisión de 100 millones de Lecop Córdoba, por cuenta y orden de los Municipios.

### **Convenio de Refinanciación de Deuda entre la Provincia y Municipios y Comunas – Acuerdo Global 2003 - Canje de Deuda Municipal**

La Provincia incluyó las deudas con Bancos en el Programa de Conversión de Deuda Pública Provincial (Canje), en el marco del artículo 12 del Decreto N° 1579/02 del Poder Ejecutivo Nacional, a cuyos efectos la Provincia queda facultada a asumir como propias las deudas cedidas por los Municipios y Comunas.

### **Convenio de Asunción por la Provincia y Reestructuración de Deudas de Municipios y Comunas (Ley 9079). Delegación de Pasivos del Banco de la Provincia de Córdoba S.A.**

Luego de celebrarse el Convenio marco de Refinanciación y Compensación de Obligaciones Recíprocas entre la Provincia y Municipios y/o Comunas, el cual determinaba la asunción de la deuda consolidada de los antes mencionados con diferentes organismos y entidades provinciales, la que fuera ratificada por Ley N° 9079, y a fin de desobligar a los mismos frente al Banco de la Provincia de Córdoba S.A., en cumplimiento de los compromisos referidos, se instrumentó la sustitución de deudores, resultando una deuda trasladable a la Provincia al 31 de Julio de 2004 por un monto de \$ 120.732.375,99.

En parte de pago de la deuda referida ut supra, la Provincia de Córdoba asumió Pasivos del Banco de la Provincia de Córdoba S.A. con el Banco de la Nación Argentina, Banco BICE y Banco Galicia.

Los datos imputados corresponden a lo informado en el referido convenio por el Banco de la Provincia de Córdoba S.A. según su contabilidad, sujeto a ajuste.

Con motivo de la discusión judicial con el Banco de Galicia generada por la Provincia de Córdoba, en virtud de que la referida institución retuvo de la Coparticipación Federal de Impuestos sumas que excedían los servicios de deuda a su vencimiento en una magnitud tal que la diferencia en exceso de la retención superaba el stock de deuda que se exponía en la Cuenta de Inversión, por un criterio de prudencia y razonabilidad, hasta tanto se diriman las cuestiones judiciales, la Provincia no expone importe alguno como adeudado al Banco de Galicia, toda vez que de acuerdo a nuestras imputaciones contables la misma se encuentra extinguida.

### **Convenio Modificatorio entre la Provincia y el Banco de la Provincia de Córdoba S.A.**

Con fecha 28 de Septiembre del 2006 se celebró el Convenio N° 22 por medio del cual se modifica el Convenio de Asunción por la Provincia de Córdoba y Reestructuración de deuda de Municipios y Comunas (Ley N° 9079). Delegación de Pasivos del Banco Provincia de Córdoba S.A.

Se establece que el saldo adeudado al 31/08/2006 asciende a la suma de pesos CINCUENTA Y TRES MILLONES CIENTO SESENTA Y OCHO MIL QUINIENTOS ONCE CON 40/100 (\$ 53.168.511,40) el cual incluye la capitalización de los intereses entre el 24/08/2006 (vencimiento original) y el 31/08/2006 por la suma de \$ 45.048,35.

Con posterioridad y a los fines de reflejar los lineamientos que establece el Ministerio de Economía de la Nación, la Provincia y el Banco Provincia de Córdoba, han celebrado con fecha 31 de Agosto del 2007 el Convenio de Readecuación de Deuda Provincial. A través de dicho convenio se deja sin efecto el "Ajuste del Capital" establecido por el Convenio N° 22.

### **Standard Bank ex BankBoston:**

Conforme al convenio suscripto dicha deuda quedó consolidada por aplicación de la Ley de Emergencia Económica N° 25.561, los Decretos del Poder Ejecutivo Nacional N° 214/02 y 471/02, la comunicación del BCRA "A" 3507 y sus modificatorias y la Ley N° 25.713.

Cabe aclarar que se ha reemplazado dentro de las Entidades Financieras Nacionales al Bank Boston por el Standard Bank con motivo de la transferencia de fondo de comercio celebrada el 1° de Abril del 2007 por dichas entidades en términos de la Ley 11.867.

### **Fondo Fiduciario Federal de Infraestructura Regional**

En lo que respecta a las operaciones con el Fondo Fiduciario Federal de Infraestructura Regional, cárceles de Varones y Mujeres, el mismo se encuentra adecuado al Convenio Modificatorio de Mutuo de asistencia financiera celebrado entre la Provincia de Córdoba y el referido Organismo.

### **Programa de Asistencia Financiera 2006**

Con fecha 03 de Agosto del 2006 se celebró entre la Provincia de Córdoba y el Estado Nacional el Convenio de Asistencia Financiera en el marco del Régimen Federal de Responsabilidad Fiscal por medio de cual la Nación se compromete a entregar hasta la suma de pesos DOSCIENTOS MILLONES (\$ 200.000.000), y asimismo sustituye el Artículo 3 del Programa de Asistencia Financiera 2005 mejorando las condiciones financieras.

#### **Convenio de Préstamo para el desarrollo de Obras de Infraestructuras entre el Estado Nacional y la Provincia de Córdoba.**

Por medio del presente convenio de fecha 04 de Septiembre del 2006, el Fondo Fiduciario para el Desarrollo Provincial otorgó a la Provincia en calidad de préstamo hasta el monto de PESOS CIENTO OCHENTA MILLONES (\$ 180.000.000).

### **Programa de Asistencia Financiera 2007.**

A través de la celebración del Convenio de Asistencia Financiera en el marco del Régimen Federal de Responsabilidad Fiscal, con fecha 4 de Abril del 2007, el Estado Nacional se compromete a entregar en calidad de préstamo a la Provincia hasta la suma de PESOS TRESCIENTOS MILLONES (\$ 300.000.000), destinados a cancelación parcial de servicios de capital de la deuda. Se ha desembolsado en su totalidad.

Dicho convenio en su artículo 10 mejora las condiciones financieras de los Programas de Financiamiento Ordenado 2003 y 2004.

#### **Convenio de Préstamo para el desarrollo de Obras de Infraestructuras entre el Estado Nacional y la Provincia de Córdoba año 2007.**

Por dicho convenio, celebrado entre la Provincia de Córdoba y el Fondo Fiduciario para el Desarrollo Provincial el día 27 de Julio del 2007, el Fondo se compromete a entregar a la Provincia en calidad de préstamo hasta la suma máxima de PESOS DOSCIENTOS MILLONES (\$200.000.000) para ser destinados a la realización de obras de infraestructura.

Se encuentra desembolsado en su totalidad.

### **Programa de Asistencia Financiera 2008.**

Conforme al convenio suscripto por el Estado Nacional y la Provincia en el marco del Régimen Federal de Responsabilidad Fiscal, el Estado se compromete a entregar en calidad de préstamo hasta la suma de \$ 400.000.000 (Pesos Cuatrocientos Millones). A este monto se le adicionan \$ 9.488.712 en concepto de intereses capitalizados al 31/12/2008. Estos importes serán aplicados a la cancelación parcial de los servicios de deuda del año 2008.

A la fecha se ha desembolsado en su totalidad.

### **BID 1201/OC-AR-Ciencia.**

Este préstamo de carácter subsidiario, al cual nuestra Provincia de Córdoba ha adherido desde el 14 de Septiembre de 2000, en su origen correspondió a la Agencia Córdoba Ciencia S.E. por lo cual la misma lo exponía en sus registros. Este préstamo significó un aporte invaluable para la mejora del Laboratorio del Centro de Excelencia de Productos y Procesos - CEPROCOR.

A partir del ejercicio 2008, y en virtud de la liquidación y correspondiente traspaso de todos los activos y pasivos de la mencionada Agencia al ámbito Provincial, es que debe exponerse el saldo adeudado de este Proyecto BID 1201/OC-AR- Modernización Tecnológica II.

### **Pagarés Vivienda.**

En virtud del Decreto N° 588/05 aprobado por Ley N° 9245, se establece que cada certificado de obra referido a la operatoria "DE INQUILINO A PROPIETARIO" lleva una retención del 20% en concepto de Aporte al Financiamiento de la Construcción. Este aporte será restituido a cada contratista en tres pagarés que vencen a los 12, 24 y 36 meses a contar desde la fecha de la Recepción Provisoria.

Consecuentemente, el Ministerio de Obras y Servicios Públicos – Subsecretaría de Vivienda ha dictado las Resoluciones correspondientes a fin de reflejar en la Ejecución de Presupuesto y en este Apéndice referido a la deuda de la Provincia, los pagarés emitidos de acuerdo a lo establecido en la mencionada operatoria.

**Programa de Asistencia Financiera 2009.**

A través de la celebración del Convenio de Asistencia Financiera en el marco del Régimen Federal de Responsabilidad Fiscal, con fecha 5 de Marzo de 2009, el Estado Nacional se compromete a entregar en calidad de préstamo a la Provincia hasta la suma de \$ 600.000.000 (Pesos Seiscientos Millones), destinados a cancelación parcial de servicios de capital de la deuda. A dicho monto se le adiciona la suma de \$ 10.010.959 (Pesos Diez Millones Diez Mil Novecientos Cincuenta y Nueve) en concepto de intereses capitalizados al 31 de Diciembre de 2009.

A la fecha se encuentra desembolsado en su totalidad.

**Refinanciación Nación- Programa Federal de Desendeudamiento de las Provincias Argentinas**

Por medio del Decreto Nacional N° 660/2010 se crea el "Programa Federal de Desendeudamiento de las Provincias Argentinas" con el objeto de reducir las deudas que las Provincias mantienen con el Gobierno Nacional y reprogramar la deuda resultante de cada Provincia. Las deudas de la Provincia que ingresan a este Programa son: Bonos Garantizados-Dto. 1579/2002 del PEN, Bonos Garantizados-Dto. 1579/2002 del PEN-Municipal, Programa de Ayuda Financiera 2005, Programa de Ayuda Financiera 2006, Programa de Ayuda Financiera 2007, Programa de Ayuda Financiera 2008, Programa de Ayuda Financiera 2009, Convenio Desarrollo de Obras de Infraestructura, Convenio Desarrollo de Obras de Infraestructura 2007, Programa de Unificación Monetaria-BODEN 2011. El saldo a refinanciar por estos conceptos al 31 de Mayo de 2010 ascienden a la suma de \$ 6.253.525.695,70.

A través del Decreto Provincial N° 1227/10 se aprueban los Acuerdos celebrados entre la Provincia y el Estado Nacional, de donde surgen los importes a deducir del saldo a refinanciar que ascienden a \$ 1.584.438.258,05. Resultando, por lo tanto, un saldo a refinanciar de \$ 4.669.087.437,65

## Operaciones en Pesos

Acreeedor - Operación	Valores Históricos al 01/01/2010 \$	Valores Históricos al 30/09/2010 \$	Variación real de la deuda al 30/09/2010 \$	Valores Corrientes al 30/09/2010 \$
<b>Bonos Garantizados - Dto. 1579/2002 del PEN</b>	<b>424.790.613</b>	<b>0</b>	<b>(424.790.613)</b>	<b>0</b>
<b>Bonos Garantizados - Dto. 1579/2002 del PEN - Municipal</b>	<b>21.981.801</b>	<b>0</b>	<b>(21.981.801)</b>	<b>0</b>
<b>Instituciones Financieras Nacionales</b>	<b>62.127.463</b>	<b>58.165.254</b>	<b>(3.962.209)</b>	<b>68.275.853</b>
Otros Bancos Nacionales y Privados (no conforman el Canje)	62.127.463	58.165.254	(3.962.209)	68.275.853
Bco. de Córdoba (Ley 9079 - Acuerdo Global)	45.810.385	42.910.485	(2.899.899)	42.910.485
Standard Bank	16.317.078	15.254.768	(1.062.310)	25.365.368
<b>Instituciones Financieras Extranjeras</b>	<b>5.508.975</b>	<b>2.596.655</b>	<b>(2.912.321)</b>	<b>2.596.655</b>
Organismos Internacionales	5.508.975	2.596.655	(2.912.321)	2.596.655
BID - Ley N° 7940	528.163	528.163	0	528.163
BIRF 3836/AR - Dto. 2151/99	3.935.293	1.359.826	(2.575.466)	1.359.826
BID 1201/OC-AR	1.045.520	708.665	(336.854)	708.665
<b>Proveedores y Contratistas</b>	<b>958.745</b>	<b>128.571</b>	<b>(830.173)</b>	<b>128.571</b>
Pagarés Vivienda	958.745	128.571	(830.173)	128.571
<b>Gobierno Nacional</b>	<b>1.812.209.722</b>	<b>4.672.738.978</b>	<b>2.860.529.256</b>	<b>4.672.738.978</b>
Ente Nacional de Administración de Bienes Ferroviarios Dto. 2435/99	1.133.917	0	(1.133.917)	0
Fondo Fiduciario de Inf Regional - Saneamiento Cuenca San Roque	61.059	0	(61.059)	0
Conv. Fondo Transf. Sec. Púb. Pciales. (Seguridad y Salud)	4.603.752	3.651.540	(952.212)	3.651.540
Programa de Ayuda Financiera 2005	152.530.884	0	(152.530.884)	0
Programa de Ayuda Financiera 2006	144.101.330	0	(144.101.330)	0
Convenio Desarrollo de Obras de Infraestructura	90.810.444	0	(90.810.444)	0
Programa de Ayuda Financiera 2007	264.593.686	0	(264.593.686)	0
Convenio Desarrollo de Obras de Infraestructura 2007	134.874.979	0	(134.874.979)	0
Programa de Ayuda Financiera 2008	409.488.712	0	(409.488.712)	0
Programa de Ayuda Financiera 2009	610.010.959	0	(610.010.959)	0
Refinanciación Nación	0	4.669.087.438	4.669.087.438	4.669.087.438
<b>Otros Conceptos</b>	<b>26.534.357</b>	<b>8.981.410</b>	<b>(17.552.947)</b>	<b>8.981.410</b>
Emisión CECOR - Ley N° 8482	8.981.410	8.981.410	0	8.981.410
Programa de Unificación Monetaria - BODEN 2011	17.552.947	0	(17.552.947)	0
<b>Pasivo Consolidado</b>	<b>1.017.379</b>	<b>1.008.419</b>	<b>(8.960)</b>	<b>1.008.419</b>
<b>TOTAL ADMINISTRACION CENTRAL EN \$</b>	<b>2.355.129.056</b>	<b>4.743.619.287</b>	<b>2.388.490.231</b>	<b>4.753.729.886</b>

## Operaciones en Moneda Extranjera – Dólares Estadounidenses

Acreeedor - Operación	Valores Históricos al 01/01/2010 U\$S	Valores Históricos al 30/09/2010 U\$S	Variación real de la deuda al 30/09/2010 U\$S	Valores Corrientes al 30/09/2010 \$
<b>Instituciones Financieras Extranjeras</b>	<b>206.619.009</b>	<b>182.622.215</b>	<b>(23.996.794)</b>	<b>739.098.922</b>
Organismos internacionales	156.817.039	136.789.488	(20.027.551)	557.601.323
BID 392/OC-AR - Secret. Rec. Hídricos Nac.	278.047	278.047	0	1.101.066
BID 545/OC-AR - ENOHS (ex-COFAPyS)	641.112	555.280	(85.832)	2.198.911
BIRF 4585/AR 2° tramo	125.000.000	125.000.000	0	495.000.000
Programa de Acción Municipal (PRAM)	7.541.454	826.909	(6.714.545)	3.274.560
BIRF 3860/AR	3.133.984	0	(3.133.984)	0
BID 830/OC-AR y 932/SF-AR	4.407.469	826.909	(3.580.560)	3.274.560
Programa con Financiamiento Externo	23.356.426	10.129.252	(13.227.175)	56.026.787
BID 619/OC-AR	4.908.091	3.272.060	(1.636.031)	12.957.359
BID 857/OC - SAMPACHO	1.073.553	1.039.494	(34.058)	4.116.398
BID 857/OC - SAN FRANCISCO-MORTEROS	5.016.226	4.872.829	(143.397)	35.211.352
BID 857/OC - SANTA CATALINA	557.757	543.968	(13.789)	2.154.115
BIRF 4585/AR 1° tramo	11.800.800	400.900	(11.399.900)	1.587.564
<b>Otros Bancos extranjeros</b>	<b>49.801.970</b>	<b>45.832.727</b>	<b>(3.969.243)</b>	<b>181.497.599</b>
ICO Ley 8388 - Dtos. 1615/94 -1182/95 (FOCOEX)	9.811.200	9.811.200	0	38.852.352
BCH Ley 8388 - Dtos. 1615/94 -1182/95 (FOCOEX)	669.319	669.319	0	2.650.503
ICO Ley 8374 - Dtos. 2133/94 -1181/95 (DRAGADOS)	15.758.524	15.758.524	0	62.403.755
BCH Ley 8374 - Dtos. 2133/94 -1181/95 (DRAGADOS)	9.009.036	9.009.036	0	35.675.783
Credit Suisse First Boston Ley 8826 Contrato de Ant. Garant.	14.553.891	10.584.648	(3.969.243)	41.915.206
<b>Títulos Públicos</b>	<b>148.437.500</b>	<b>234.375.100</b>	<b>85.937.600</b>	<b>928.125.396</b>
BONCOR 2017	148.437.500	134.375.100	(14.062.400)	532.125.396
BONCOR 2017-Segunda Serie	0	100.000.000	100.000.000	396.000.000
<b>Total Administración Central en U\$S</b>	<b>355.056.509</b>	<b>416.997.315</b>	<b>61.940.806</b>	<b>1.667.224.318</b>

## Pasivo Consolidado

Ley N° 9078

### Opción Pago en Efectivo

OPCION PAGO EFECTIVO Orden de Prelación	Monto Original	Intereses	Ordenado Pagar	Deuda Neta al 30/09/2010
Concepto (1) Art.8 inc.a) Causa Laboral	138.885	8.871	(147.756)	0
Concepto (2) Art.8 inc.b) Daño a la Vida	0	0	0	0
Concepto (4) Art.8 inc.d) Excedente sobre \$20.000	451.613	28.487	(480.099)	0
Concepto (3) Art.8 inc.c) Saldo Expropiación	0	0	0	0
Concepto (5) Art.8 inc.e) Demás Obligaciones	2.937.086	185.058	(3.122.144)	0
<b>TOTAL OPCION EFECTIVO</b>	<b>3.527.583</b>	<b>222.417</b>	<b>(3.750.000)</b>	<b>0</b>

### Opción Pago en TICOP

CONCEPTOS	A VALORES 31/12/02 (fecha de corte)	A VALORES 30/09/2010	DEUDA AL 30/09/2010
<b>TOTAL BONOS 6 TITULOS EMITIDOS</b>	<b>0</b>	<b>0</b>	<b>0</b>
<b>TOTAL EN TRAMITE EMISION</b>	<b>955.600</b>	<b>1.006.807</b>	<b>1.006.807</b>
En trámite de emisión con Decreto	955.600	1.006.807	1.006.807
En trámite de emisión sin Decreto			
<b>Fracciones a pagar en efectivo</b>	<b>1.594</b>	<b>1.612</b>	<b>1.612</b>
<b>TOTAL</b>	<b>957.194</b>	<b>1.008.419</b>	<b>1.008.419</b>





## De la Distribución a Municipios y Comunas

### Cuadro Resumen por Departamento

Departamento	Copart.	Fo.Fin.Des.	A.T.N.	Fdo.		P.A.M.	Fondo Federal		Fdo. Comp.	Total
				Emerg. y Desq.			Solidario			
Calamuchita	28.083.030	4.185.025	0	1.250.000		490.000	3.144.595		258	37.152.908
Capital	407.365.757	30.601.894	0	0		0	45.614.750		0	483.582.401
Colon	82.285.584	11.079.798	0	1.792.000		695.000	9.213.922		0	105.066.304
Cruz Del Eje	23.839.095	4.247.122	0	959.000		190.000	2.669.381		12.459	31.917.057
General Roca	19.927.464	3.242.773	0	388.500		260.000	2.231.376		0	26.050.114
General San Martin	53.494.831	6.328.405	0	577.500		570.000	5.990.080		0	66.960.815
Ischilin	12.688.052	2.622.100	0	550.000		310.000	1.420.744		0	17.590.896
Juarez Celman	32.119.408	5.596.879	0	402.500		400.000	3.596.568		0	42.115.355
Marcos Juarez	51.347.613	7.787.712	250.000	771.500		1.168.000	5.749.645		0	67.074.470
Minas	3.380.491	1.195.996	0	382.500		195.000	378.530		0	5.532.517
Pocho	3.372.859	1.109.971	0	252.000		0	377.676		5.812	5.118.317
Pte.Roque S.Peña	18.869.341	3.109.801	0	646.000		660.000	2.112.893		0	25.398.034
Punilla	67.246.544	12.565.331	0	1.595.500		1.355.000	7.529.927		0	90.292.302
Rio Cuarto	99.133.684	13.782.744	0	1.102.000		1.220.000	11.100.487		0	126.338.915
Rio Primero	24.659.506	4.982.155	0	627.000		250.000	2.761.246		2.110	33.282.017
Rio Seco	7.338.305	2.856.272	0	602.500		380.000	821.706		598	11.999.381
Rio Segundo	48.909.671	7.766.458	0	900.000		630.000	5.476.657		2.518	63.685.304
San Alberto	17.020.171	3.958.824	0	656.500		250.000	1.905.832		0	23.791.327
San Javier	23.551.680	3.607.465	0	420.000		310.000	2.637.198		206	30.526.548
San Justo	94.542.866	17.024.845	0	2.367.700		1.340.000	10.586.430		2.100	125.863.942
Santa Maria	39.335.074	5.655.402	0	1.000.000		700.000	4.404.542		0	51.095.017
Sobremonte	2.929.686	1.256.581	0	277.000		120.000	328.051		111	4.911.430
Tercero Arriba	47.818.909	6.549.860	0	548.000		532.000	5.354.519		0	60.803.288
Totoral	11.286.148	1.715.744	0	285.000		300.000	1.263.766		1.664	14.852.322
Tulumba	10.406.011	1.914.219	0	629.500		380.000	1.165.212		0	14.494.942
Union	56.101.436	8.429.197	0	1.413.500		1.035.000	6.281.954		214	73.261.301
<b>Total general</b>	<b>1.287.053.214</b>	<b>173.172.572</b>	<b>250.000</b>	<b>20.395.700</b>		<b>13.740.000</b>	<b>144.117.686</b>		<b>28.051</b>	<b>1.638.757.223</b>

### Departamento Calamuchita

NOMBRE	Copart.	Fo.Fin.Des.	A.T.N.	Fdo.		P.A.M.	Fondo Federal		Fdo. Comp.	Total
				Emerg. y Desq.			Solidario			
<b>MUNICIPIO</b>										
EMBALSE	3.716.410	419.943	0	232.000		0	416.145		0	4.784.498
LA CRUZ	1.507.172	261.569	0	30.000		0	168.765		0	1.967.506
LOS CONDORES	1.980.056	251.125	0	45.000		0	221.717		0	2.497.898
RIO DE LOS SAUCES	1.429.738	161.416	0	45.000		0	160.095		0	1.796.249
SAN AGUSTIN	2.157.229	454.044	0	0		0	241.556		0	2.852.828
SANTA ROSA DE CALAMUCHITA	4.861.021	564.916	0	155.000		200.000	544.312		0	6.325.250
VILLA DEL DIQUE	2.016.383	234.160	0	40.000		70.000	225.784		0	2.586.328
VILLA GRAL. BELGRANO	3.486.978	384.152	0	0		0	390.454		0	4.261.585
VILLA RUMIPAL	1.855.143	207.951	0	50.000		80.000	207.730		0	2.400.824
VILLA YACANTO	1.527.566	149.738	0	45.000		0	171.049		0	1.893.352
<b>COMUNA</b>										
AMBOY	203.410	68.536	0	55.000		0	22.777		0	349.723
CALMAYO	170.869	51.140	0	32.000		0	19.133		0	273.143
CAÑADA DEL SAUCE	171.741	58.204	0	55.000		0	19.231		0	304.176
LA CUMBRECITA	384.127	88.888	0	75.000		40.000	43.013		0	631.029
LAS BAJADAS	191.498	80.360	0	30.000		0	21.443		258	323.559
LAS CALERAS	224.039	74.757	0	81.000		0	25.087		0	404.882
LOS MOLINOS	247.282	74.229	0	75.000		0	27.689		0	424.201
LOS REARTES	540.730	147.186	0	0		0	60.548		0	748.464
LUTTI	185.106	63.792	0	0		0	20.727		0	269.625
SAN IGNACIO	229.268	69.907	0	25.000		0	25.672		0	349.847
SEGUNDA USINA	169.417	66.217	0	45.000		40.000	18.970		0	339.604
VILLA AMANCAY	289.411	89.517	0	40.000		0	32.407		0	451.334
VILLA C.PAR. LOS REARTES	375.411	104.545	0	0		60.000	42.037		0	581.993
VILLA QUILLINZO	163.025	58.731	0	95.000		0	18.255		0	335.011
<b>Total general</b>	<b>28.083.030</b>	<b>4.185.025</b>	<b>0</b>	<b>1.250.000</b>		<b>490.000</b>	<b>3.144.595</b>		<b>258</b>	<b>37.152.908</b>

## Departamento Colón

NOMBRE	Copart.	Fo.Fin.Des.	A.T.N.	Fdo.		P.A.M.	Fondo Federal		Fdo. Comp.	Total
				Emerg. y Desq.			Solidario			
<b>MUNICIPIO</b>										
AGUA DE ORO	1.653.277	181.756	0	68.000	0		185.126	0	2.088.159	
COLONIA CAROYA	7.058.980	663.046	0	17.000	0		790.429	0	8.529.455	
COLONIA TIROLESA	2.650.214	277.647	0	20.000	0		296.757	0	3.244.618	
ESTACION GENERAL PAZ	1.689.095	203.974	0	30.000	65.000		189.136	0	2.177.206	
ESTACION JUAREZ CELMAN	4.743.373	681.975	0	90.000	90.000		531.139	0	6.136.486	
JESUS MARIA	10.668.124	1.146.161	0	0	0		1.194.562	0	13.008.847	
LA CALERA	10.546.217	2.307.696	0	275.000	200.000		1.180.912	0	14.509.825	
LA GRANJA	1.930.396	211.180	0	114.500	70.000		216.156	0	2.542.232	
MALVINAS ARGENTINAS	4.936.287	709.128	0	40.000	0		552.740	0	6.238.156	
MENDIOLAZA	3.567.031	336.831	0	295.000	0		399.418	0	4.598.280	
RIO CEBALLOS	6.964.408	715.851	0	50.000	0		779.839	0	8.510.098	
SALDAN	4.282.136	211.370	0	0	0		479.492	0	4.972.998	
SALSIPUEDES	3.835.981	362.943	0	90.000	0		429.534	0	4.718.458	
UNQUILLO	6.500.658	648.551	0	0	0		727.911	0	7.877.120	
VILLA ALLENDE	9.548.651	1.917.790	0	35.000	0		1.069.210	0	12.570.651	
<b>COMUNA</b>										
COLONIA VICENTE AGÜERO	240.854	84.797	0	48.500	0		26.970	0	401.121	
EL MANZANO	494.670	165.794	0	50.000	70.000		55.391	0	835.855	
MI GRANJA	504.983	118.045	0	88.000	70.000		56.545	0	837.573	
TINOCO	267.782	68.322	0	313.000	65.000		29.985	0	744.089	
VILLA CERRO AZUL	202.466	66.940	0	168.000	65.000		22.671	0	525.078	
<b>Total general</b>	<b>82.285.584</b>	<b>11.079.798</b>	<b>0</b>	<b>1.792.000</b>	<b>695.000</b>		<b>9.213.922</b>	<b>0</b>	<b>105.066.304</b>	

## Departamento Cruz del Eje

NOMBRE	Copart.	Fo.Fin.Des.	A.T.N.	Fdo.		P.A.M.	Fondo Federal		Fdo. Comp.	Total
				Emerg. y Desq.			Solidario			
<b>MUNICIPIO</b>										
CRUZ DEL EJE	10.871.483	1.157.887	0	122.000	0		1.217.333	0	13.368.703	
EL BRETE	1.660.086	191.352	0	112.500	40.000		185.888	0	2.189.827	
SAN MARCOS SIERRA	1.681.680	172.841	0	25.000	0		188.306	0	2.067.827	
SERREZUELA	1.954.660	389.913	0	45.000	0		218.873	0	2.608.446	
VILLA DE SOTO	3.931.593	1.130.655	0	100.000	0		440.240	0	5.602.487	
<b>COMUNA</b>										
ALTO DE LOS QUEBRACHOS	183.021	78.018	0	10.000	0		20.494	941	292.474	
BAÑADO DE SOTO	369.621	73.705	0	140.500	35.000		41.388	0	660.213	
CRUZ DE CAÑA	213.289	65.833	0	0	0		23.883	0	303.004	
GUANACO MUERTO	341.410	86.860	0	0	0		38.229	0	466.500	
LA BATEA	204.473	64.431	0	10.000	0		22.896	0	301.800	
LA HIGUERA	283.520	148.507	0	76.500	50.000		31.747	0	590.275	
LAS CAÑADAS	201.534	55.373	0	21.000	0		22.567	0	300.474	
LAS PLAYAS	284.402	141.101	0	21.000	0		31.846	11.518	489.867	
LOS CHAÑARITOS (CRUZ DEL EJE)	334.652	111.878	0	0	0		37.473	0	484.002	
MEDIA NARANJA	458.659	154.796	0	20.000	15.000		51.358	0	699.814	
PASO VIEJO	500.975	106.163	0	213.500	50.000		56.097	0	926.734	
TUCLAME	364.037	117.809	0	42.000	0		40.763	0	564.609	
<b>Total general</b>	<b>23.839.095</b>	<b>4.247.122</b>	<b>0</b>	<b>959.000</b>	<b>190.000</b>		<b>2.669.381</b>	<b>12.459</b>	<b>31.917.057</b>	

## Departamento General Roca

NOMBRE	Copart.	Fo.Fin.Des.	A.T.N.	Fdo.		P.A.M.	Fondo Federal		Fdo. Comp.	Total
				Emerg. y Desq.			Solidario			
<b>MUNICIPIO</b>										
BUCHARDO	1.668.917	318.125	0	0	0		186.877	0	2.173.919	
DEL CAMPILLO	2.239.954	318.319	0	75.000	50.000		250.819	0	2.934.092	
HUINCA RENANCO	4.110.713	347.290	0	60.000	0		460.297	0	4.978.300	
ITALO	1.445.183	271.507	0	2.000	40.000		161.824	0	1.920.514	
JOVITA	2.673.998	496.300	0	99.000	100.000		299.421	0	3.668.719	
MATTALDI	1.662.033	297.228	0	30.000	0		186.106	0	2.175.367	
VILLA HUIDOBRO	3.034.726	524.946	0	14.000	0		339.813	0	3.913.485	
VILLA VALERIA	2.054.772	282.022	0	0	0		230.083	0	2.566.877	
<b>COMUNA</b>										
NICOLAS BRUZZONE	210.698	82.790	0	62.500	0		23.593	0	379.581	
ONAGOITY	166.760	61.083	0	0	40.000		18.673	0	286.516	
PINCEN	240.199	84.201	0	38.000	0		26.896	0	389.296	
RANQUELES	157.973	62.385	0	8.000	0		17.689	0	246.047	
VILLA SARMIENTO	261.540	96.575	0	0	30.000		29.286	0	417.400	
<b>Total general</b>	<b>19.927.464</b>	<b>3.242.773</b>	<b>0</b>	<b>388.500</b>	<b>260.000</b>		<b>2.231.376</b>	<b>0</b>	<b>26.050.114</b>	



## Departamento General San Martín

NOMBRE	Copart.	Fo.Fin.Des.	A.T.N.	Fdo.	P.A.M.	Fondo Federal	Fdo. Comp.	Total
				Emerg. y Desq.		Solidario		
<b>MUNICIPIO</b>								
ARROYO ALGODON	1.250.303	150.058	0	5.000	0	140.003	0	1.545.363
ARROYO CABRAL	1.965.194	239.019	0	55.000	0	220.052	0	2.479.265
AUSONIA	1.364.512	160.491	0	110.000	150.000	152.791	0	1.937.794
CHAZON	1.371.172	171.740	0	3.500	30.000	153.537	0	1.729.948
ETRURIA	2.321.473	386.657	0	5.000	0	259.947	0	2.973.077
LA LAGUNA	1.476.724	230.719	0	59.000	0	165.356	0	1.931.799
LA PALESTINA	1.195.030	144.648	0	5.000	0	133.813	0	1.478.491
LA PLAYOSA	1.907.589	264.594	0	20.000	20.000	213.602	0	2.425.786
LUCA	1.195.363	147.138	0	25.000	100.000	133.851	0	1.601.351
PASCO	1.400.140	174.144	0	54.000	50.000	156.781	0	1.835.065
SILVIO PELLICO	1.146.416	190.274	0	60.000	70.000	128.370	0	1.595.060
TICINO	1.740.105	195.698	0	45.000	50.000	194.848	0	2.225.650
TIO PUJO	1.893.938	221.287	0	131.000	100.000	212.074	0	2.558.298
VILLA MARIA	26.170.250	2.599.939	0	0	0	2.930.412	0	31.700.601
VILLA NUEVA	7.096.623	1.052.001	0	0	0	794.644	0	8.943.267
<b>Total general</b>	<b>53.494.831</b>	<b>6.328.405</b>	<b>0</b>	<b>577.500</b>	<b>570.000</b>	<b>5.990.080</b>	<b>0</b>	<b>66.960.815</b>

## Departamento Ischilín

NOMBRE	Copart.	Fo.Fin.Des.	A.T.N.	Fdo.	P.A.M.	Fondo Federal	Fdo. Comp.	Total
				Emerg. y Desq.		Solidario		
<b>MUNICIPIO</b>								
DEAN FUNES	8.109.865	935.645	0	70.000	0	908.102	0	10.023.611
QUILINO	2.797.348	1.104.340	0	40.000	120.000	313.233	0	4.374.921
<b>COMUNA</b>								
AVELLANEDA	274.039	81.290	0	10.000	40.000	30.686	0	436.015
CAÑADA DE RIO PINTO	202.921	73.152	0	55.000	40.000	22.722	0	393.796
CHUÑA	321.151	99.729	0	35.000	40.000	35.961	0	531.841
COPACABANA	189.418	75.213	0	7.500	40.000	21.210	0	333.340
LOS POZOS	178.915	57.289	0	65.000	0	20.034	0	321.238
OLIVARES DE SAN NICOLAS	373.364	125.276	0	36.500	30.000	41.807	0	606.948
VILLA GUTIERREZ	241.031	70.165	0	231.000	0	26.989	0	569.185
<b>Total general</b>	<b>12.688.052</b>	<b>2.622.100</b>	<b>0</b>	<b>550.000</b>	<b>310.000</b>	<b>1.420.744</b>	<b>0</b>	<b>17.590.896</b>

## Departamento Juarez Celman

NOMBRE	Copart.	Fo.Fin.Des.	A.T.N.	Fdo.	P.A.M.	Fondo Federal	Fdo. Comp.	Total
				Emerg. y Desq.		Solidario		
<b>MUNICIPIO</b>								
ALEJANDRO	2.759.287	500.851	0	0	30.000	308.971	0	3.599.109
BENGOLEA	1.318.252	167.285	0	13.500	50.000	147.611	0	1.696.648
CARNERILLO	1.679.345	203.751	0	0	0	188.045	0	2.071.141
CHARRAS	1.362.304	167.840	0	17.000	30.000	152.544	0	1.729.688
GENERAL CABRERA	4.792.021	987.472	0	20.000	0	536.586	0	6.336.079
GENERAL DEHEZA	4.405.565	951.832	0	55.000	0	493.313	0	5.905.709
HUANCHILLAS	1.383.997	227.117	0	50.000	50.000	154.973	0	1.866.087
LA CARLOTA	5.199.502	596.423	0	55.000	0	582.214	0	6.433.139
LOS CISNES	1.208.456	147.515	0	9.000	0	135.317	0	1.500.287
OLAETA	1.216.799	154.774	0	32.000	20.000	136.251	0	1.559.824
REDUCCION	1.540.181	327.962	0	20.000	0	172.462	0	2.060.605
SANTA EUFEMIA	1.834.529	266.871	0	40.000	100.000	205.421	0	2.446.821
UCACHA	2.751.612	659.787	0	24.000	60.000	308.112	0	3.803.510
<b>COMUNA</b>								
ASSUNTA	161.564	62.608	0	39.000	0	18.091	0	281.263
EL RASTREADOR	164.303	62.507	0	5.000	30.000	18.398	0	280.208
PACHECO DE MELO	156.696	55.335	0	10.000	30.000	17.546	0	269.576
PASO DEL DURAZNO	184.994	56.952	0	13.000	0	20.715	0	275.661
<b>Total general</b>	<b>32.119.408</b>	<b>5.596.879</b>	<b>0</b>	<b>402.500</b>	<b>400.000</b>	<b>3.596.568</b>	<b>0</b>	<b>42.115.355</b>

## Departamento Marcos Juárez

NOMBRE	Copart.	Fo.Fin.Des.	A.T.N.	Fdo.		P.A.M.	Fondo Federal		Fdo. Comp.	Total
				Emerg. y	Desq.		Solidario			
<b>MUNICIPIO</b>										
ALEJO LEDESMA	2.122.987	289.042	0	30.000	70.000	237.721	0	2.749.750		
ARIAS	3.448.834	676.340	0	0	0	386.183	0	4.511.357		
CAMILO ALDAO	2.713.714	515.022	0	20.000	50.000	303.868	0	3.602.604		
CAP. GRAL. B. O'HIGGINS	1.162.890	141.848	0	26.000	60.000	130.215	0	1.520.953		
CAVANAGH	1.426.678	178.056	0	19.000	30.000	159.752	0	1.813.486		
COLONIA ITALIANA	1.255.644	150.641	0	47.500	30.000	140.601	0	1.624.386		
CORRAL DE BUSTOS	4.412.877	458.890	0	110.000	258.000	494.132	0	5.733.899		
CRUZ ALTA	3.354.436	826.848	0	32.000	90.000	375.613	0	4.678.897		
GENERAL BALDISSERA	1.757.236	396.577	0	99.500	50.000	196.766	0	2.500.079		
GENERAL ROCA	1.896.037	377.809	0	25.000	0	212.309	0	2.511.154		
GUATIMOZIN	1.870.382	243.832	0	27.500	0	209.436	0	2.351.150		
INRIVILLE	2.326.584	373.953	0	0	50.000	260.519	0	3.011.056		
ISLA VERDE	2.475.252	373.748	0	50.000	70.000	277.166	0	3.246.166		
LEONES	4.499.052	730.339	250.000	25.000	0	503.781	0	6.008.172		
LOS SURGENTES	1.973.989	298.489	0	65.000	60.000	221.037	0	2.618.515		
MARCOS JUAREZ	9.714.293	846.698	0	120.000	200.000	1.087.757	0	11.968.748		
MONTE BUEY	3.129.460	562.121	0	10.000	80.000	350.421	0	4.132.002		
SAIRA	1.278.997	160.771	0	0	0	143.216	0	1.582.983		
<b>COMUNA</b>										
COLONIA BARGE	191.785	62.161	0	10.000	40.000	21.475	0	325.420		
SALADILLO	191.785	69.195	0	25.000	0	21.475	0	307.455		
VILLA ELISA	144.701	55.333	0	30.000	30.000	16.203	0	276.237		
<b>Total general</b>	<b>51.347.613</b>	<b>7.787.712</b>	<b>250.000</b>	<b>771.500</b>	<b>1.168.000</b>	<b>5.749.645</b>	<b>0</b>	<b>67.074.470</b>		

## Departamento Minas

NOMBRE	Copart.	Fo.Fin.Des.	A.T.N.	Fdo.		P.A.M.	Fondo Federal		Fdo. Comp.	Total
				Emerg. y	Desq.		Solidario			
<b>MUNICIPIO</b>										
SAN CARLOS MINAS	1.586.198	585.348	0	40.000	50.000	177.614	0	2.439.160		
<b>COMUNA</b>										
CIENAGA DEL CORO	369.085	133.877	0	20.000	40.000	41.328	0	604.291		
EL CHACHO	238.332	81.339	0	50.000	0	26.687	0	396.359		
ESTANCIA DE GUADALUPE	299.071	87.613	0	0	0	33.488	0	420.172		
GUASAPAMPA	249.702	73.274	0	70.000	25.000	27.960	0	445.936		
LA PLAYA	222.774	85.820	0	25.000	20.000	24.945	0	378.539		
TALAINI	194.349	77.115	0	0	25.000	21.762	0	318.226		
TOSNO	220.979	71.610	0	177.500	35.000	24.744	0	529.832		
<b>Total general</b>	<b>3.380.491</b>	<b>1.195.996</b>	<b>0</b>	<b>382.500</b>	<b>195.000</b>	<b>378.530</b>	<b>0</b>	<b>5.532.517</b>		

## Departamento Pocho

NOMBRE	Copart.	Fo.Fin.Des.	A.T.N.	Fdo.		P.A.M.	Fondo Federal		Fdo. Comp.	Total
				Emerg. y	Desq.		Solidario			
<b>MUNICIPIO</b>										
SALSACATE	1.776.475	516.091	0	130.000	0	198.921	0	2.621.486		
<b>COMUNA</b>										
CHANCANI	325.430	126.911	0	7.500	0	36.440	0	496.281		
LAS PALMAS	203.975	97.595	0	47.000	0	22.840	5.812	377.221		
LOS TALARES	198.775	59.367	0	15.000	0	22.258	0	295.400		
SAN GERONIMO	302.402	74.837	0	20.000	0	33.861	0	431.100		
TALA CAÑADA	299.059	142.633	0	20.000	0	33.487	0	495.179		
VILLA DE POCHO	266.745	92.537	0	12.500	0	29.869	0	401.651		
<b>Total general</b>	<b>3.372.859</b>	<b>1.109.971</b>	<b>0</b>	<b>252.000</b>	<b>0</b>	<b>377.676</b>	<b>5.812</b>	<b>5.118.317</b>		

## Departamento Pte. Roque Saenz Peña

NOMBRE	Copart.	Fo.Fin.Des.	A.T.N.	Fdo.		Fondo Federal		Fdo. Comp.	Total
				Emerg. y Desq.	P.A.M.	Solidario			
<b>MUNICIPIO</b>									
GENERAL LEVALLE	2.975.717	711.431	0	82.000	90.000	333.206	0	4.192.354	
LA CESIRA	1.458.241	176.977	0	50.000	50.000	163.286	0	1.898.504	
LABOULAYE	8.020.310	1.054.148	0	30.000	250.000	898.074	0	10.252.532	
MELO	1.437.748	232.410	0	87.000	50.000	160.992	0	1.968.149	
ROSALES	1.200.717	148.994	0	35.000	40.000	134.450	0	1.559.161	
SERRANO	2.083.948	449.238	0	115.000	60.000	233.350	0	2.941.536	
VILLA ROSSI	1.177.834	154.981	0	132.000	40.000	131.888	0	1.636.702	
<b>COMUNA</b>									
LEGUIZAMON	159.983	59.504	0	55.000	30.000	17.914	0	322.401	
RIO BAMBA	176.799	55.964	0	30.000	30.000	19.797	0	312.560	
SAN JOAQUIN	178.045	66.155	0	30.000	20.000	19.937	0	314.136	
<b>Total general</b>	<b>18.869.341</b>	<b>3.109.801</b>	<b>0</b>	<b>646.000</b>	<b>660.000</b>	<b>2.112.893</b>	<b>0</b>	<b>25.398.034</b>	

## Departamento Punilla

NOMBRE	Copart.	Fo.Fin.Des.	A.T.N.	Fdo.		Fondo Federal		Fdo. Comp.	Total
				Emerg. y Desq.	P.A.M.	Solidario			
<b>MUNICIPIO</b>									
BIALET MASSE	2.710.400	267.302	0	77.500	0	303.497	0	3.358.699	
CAPILLA DEL MONTE	4.277.694	1.123.340	0	0	0	478.994	0	5.880.028	
COSQUIN	7.321.297	867.130	0	0	0	819.802	0	9.008.228	
HUERTA GRANDE	2.903.429	330.565	0	50.000	0	325.111	0	3.609.104	
LA CUMBRE	3.110.674	721.565	0	184.000	200.000	348.318	0	4.564.557	
LA FALDA	5.759.689	1.627.226	0	298.000	200.000	644.941	0	8.529.856	
LOS COCOS	1.361.408	165.854	0	70.000	0	152.444	0	1.749.706	
SAN ANTONIO DE ARREDONDO	2.100.984	240.852	0	0	0	235.258	0	2.577.094	
SAN ESTEBAN	1.269.791	153.765	0	15.000	0	142.185	0	1.580.740	
SANTA MARIA DE PUNILLA	3.673.017	396.114	0	70.000	0	411.286	0	4.550.417	
TANTI	2.860.779	300.873	0	20.000	0	320.336	0	3.501.988	
VALLE HERMOSO	2.891.108	339.264	0	75.000	150.000	323.732	0	3.779.103	
VILLA CARLOS PAZ	19.012.029	4.510.263	0	190.000	350.000	2.128.871	0	26.191.162	
VILLA GIARDINO	2.589.085	342.875	0	0	0	289.913	0	3.221.873	
VILLA SANTA CRUZ DEL LAGO	1.723.140	174.778	0	30.000	45.000	192.948	0	2.165.866	
<b>COMUNA</b>									
CABALANGO	258.426	66.005	0	67.000	50.000	28.937	0	470.368	
CASA GRANDE	302.210	103.680	0	40.000	50.000	33.840	0	529.729	
CHARBONIER	282.046	107.447	0	110.000	50.000	31.582	0	581.075	
CUESTA BLANCA	225.300	79.143	0	24.000	50.000	25.228	0	403.671	
ESTANCIA VIEJA	342.249	83.104	0	0	30.000	38.323	0	493.676	
MAYU SUMAJ	464.959	121.454	0	75.000	50.000	52.064	0	763.476	
SAN ROQUE	439.034	84.746	0	130.000	50.000	49.161	0	752.941	
TALA HUASI	174.891	62.335	0	30.000	50.000	19.583	0	336.809	
VILLA PARQUE SIQUIMAN	509.606	139.132	0	20.000	30.000	57.063	0	755.802	
VILLA RIO ICHO CRUZ	683.301	156.520	0	20.000	0	76.513	0	936.334	
<b>Total general</b>	<b>67.246.544</b>	<b>12.565.331</b>	<b>0</b>	<b>1.595.500</b>	<b>1.355.000</b>	<b>7.529.927</b>	<b>0</b>	<b>90.292.302</b>	

## Departamento Río Cuarto

NOMBRE	Copart.	Fo.Fin.Des.	A.T.N.	Fdo. Emerg. y Desq.	P.A.M.	Fondo Federal Solidario	Fdo. Comp.	Total
<b>MUNICIPIO</b>								
ACHIRAS	1.841.302	227.291	0	45.000	50.000	206.180	0	2.369.773
ADELIA MARIA	3.428.020	678.433	0	45.000	100.000	383.852	0	4.635.305
ALCIRA	2.945.063	422.867	0	60.000	150.000	329.773	0	3.907.704
ALPA CORRAL	1.300.114	149.983	0	20.000	30.000	145.580	0	1.645.677
BERROTARAN	3.226.350	598.666	0	42.000	90.000	361.270	0	4.318.286
BULNES	1.368.873	166.162	0	60.000	0	153.279	0	1.748.314
CHAJAN	1.258.661	154.465	0	80.000	40.000	140.939	0	1.674.065
CORONEL BAIGORRIA	1.521.195	182.511	0	65.000	50.000	170.336	0	1.989.042
CORONEL MOLDES	3.977.433	807.728	0	15.000	100.000	445.373	0	5.345.534
ELENA	1.998.888	270.476	0	50.000	60.000	223.825	0	2.603.190
LA CAUTIVA	1.285.967	158.307	0	25.000	0	143.996	0	1.613.271
LAS ACEQUIAS	1.746.553	284.522	0	0	0	195.570	0	2.226.646
LAS HIGUERAS	2.996.715	358.257	0	30.000	0	335.557	0	3.720.528
LAS VERTIENTES	1.285.310	160.143	0	85.000	40.000	143.922	0	1.714.375
MONTE DE LOS GAUCHOS	1.257.674	144.434	0	75.000	0	140.828	0	1.617.936
RIO CUARTO	52.307.027	6.627.728	0	35.000	0	5.857.075	0	64.826.831
SAMPACHO	3.596.134	514.348	0	55.000	100.000	402.677	0	4.668.159
SAN BASILIO	2.098.572	251.793	0	40.000	60.000	234.987	0	2.685.353
SANTA CATALINA	2.248.263	268.655	0	20.000	50.000	251.749	0	2.838.667
TOSQUITAS	1.165.886	140.933	0	0	0	130.550	0	1.437.369
VICUÑA MACKENNA	4.439.335	585.987	0	75.000	60.000	497.094	0	5.657.416
<b>COMUNA</b>								
CHUCUL	241.592	71.589	0	20.000	30.000	27.052	0	390.233
LA CAROLINA "EL POTOSI"	190.898	74.012	0	0	25.000	21.376	0	311.286
LAS ALBAHACAS	272.488	85.523	0	10.000	25.000	30.512	0	423.523
LAS PEÑAS SUD	187.598	72.902	0	45.000	40.000	21.006	0	366.506
MALENA	228.393	77.950	0	35.000	0	25.574	0	366.918
SUCO	228.693	87.139	0	45.000	50.000	25.608	0	436.440
VILLA EL CHACAY	189.698	55.838	0	25.000	40.000	21.241	0	331.777
WASHINGTON	300.985	104.101	0	0	30.000	33.703	0	468.789
<b>Total general</b>	<b>99.133.684</b>	<b>13.782.744</b>	<b>0</b>	<b>1.102.000</b>	<b>1.220.000</b>	<b>11.100.487</b>	<b>0</b>	<b>#####</b>

## Departamento Río Primero

NOMBRE	Copart.	Fo.Fin.Des.	A.T.N.	Fdo. Emerg. y Desq.	P.A.M.	Fondo Federal Solidario	Fdo. Comp.	Total
<b>MUNICIPIO</b>								
LA PARA	2.342.457	589.140	0	20.000	0	262.296	0	3.213.894
LA PUERTA	1.813.885	216.210	0	25.000	0	203.110	0	2.258.205
MONTE CRISTO	4.585.502	454.848	0	0	0	513.461	0	5.553.812
OBISPO TREJO	1.917.673	1.171.171	0	0	0	214.731	0	3.303.576
PIQUILLIN	1.488.609	190.832	0	0	0	166.687	0	1.846.128
RIO PRIMERO	3.596.479	409.620	0	0	0	402.716	0	4.408.815
SANTA ROSA DE RIO PRIMERO	3.778.020	436.975	0	40.000	60.000	423.044	0	4.738.039
VILLA FONTANA	1.333.462	167.429	0	45.000	0	149.314	0	1.695.205
<b>COMUNA</b>								
ATAHONA	208.848	62.826	0	50.000	60.000	23.386	0	405.060
CAÑADA DE MACHADO	206.572	90.627	0	0	0	23.131	1.945	322.275
CAPILLA DE LOS REMEDIOS	445.590	142.906	0	40.000	50.000	49.895	0	728.391
CHALACEA	207.222	67.870	0	10.000	0	23.204	0	308.296
COLONIA LAS CUATRO ESQUINAS	184.784	67.869	0	0	0	20.691	0	273.344
COMECHINGONES	253.725	90.996	0	0	0	28.411	0	373.132
DIEGO DE ROJAS	313.236	98.007	0	115.000	0	35.075	0	561.318
EL CRISPIN	199.743	81.400	0	84.000	0	22.366	47	387.556
ESQUINA	240.067	77.465	0	0	0	26.881	0	344.413
KILOMETRO 658	249.823	90.012	0	45.000	0	27.974	0	412.808
LA POSTA	221.205	81.032	0	31.000	0	24.769	0	358.006
LA QUINTA	206.897	60.244	0	12.000	40.000	23.167	0	342.308
LAS GRAMILLAS	168.524	68.361	0	21.000	0	18.870	11	276.766
LAS SALADAS	189.661	77.957	0	35.000	0	21.237	107	323.963
MAQUINISTA GALLINI	181.532	72.298	0	0	0	20.327	0	274.157
PLAZA DE MERCEDES	164.947	56.062	0	36.000	0	18.470	0	275.478
SAGRADA FAMILIA	161.044	59.997	0	18.000	40.000	18.033	0	297.074
<b>Total general</b>	<b>24.659.506</b>	<b>4.982.155</b>	<b>0</b>	<b>627.000</b>	<b>250.000</b>	<b>2.761.246</b>	<b>2.110</b>	<b>33.282.017</b>

## Departamento Río Seco

NOMBRE	Copart.	Fo.Fin.Des.	A.T.N.	Fdo.		Fondo Federal		Fdo. Comp.	Total
				Emerg. y Desq.	P.A.M.	Solidario			
<b>MUNICIPIO</b>									
SEBASTIAN EL CANO	1.890.479	564.161	0	30.000	0	211.686	0	2.696.326	
VILLA DE MARIA	2.776.650	1.316.597	0	246.000	180.000	310.915	0	4.830.162	
<b>COMUNA</b>									
CERRO COLORADO	238.851	90.907	0	0	0	26.745	0	356.504	
CHAÑAR VIEJO	202.552	76.116	0	0	0	22.681	0	301.349	
EUFRASIO LOZA	234.818	77.932	0	37.500	30.000	26.294	0	406.544	
GUTEMBERG	374.637	172.086	0	102.000	80.000	41.950	0	770.673	
LA RINCONADA	299.014	75.986	0	0	0	33.482	0	408.482	
LOS HOYOS	208.266	87.404	0	20.000	0	23.321	598	339.588	
PUESTO DE CASTRO	174.656	61.844	0	55.000	0	19.557	0	311.057	
RAYO CORTADO	366.906	117.375	0	72.000	90.000	41.084	0	687.366	
SANTA ELENA	237.843	83.901	0	5.000	0	26.632	0	353.376	
VILLA CANDELARIA NORTE	333.632	131.963	0	35.000	0	37.358	0	537.954	
<b>Total general</b>	<b>7.338.305</b>	<b>2.856.272</b>	<b>0</b>	<b>602.500</b>	<b>380.000</b>	<b>821.706</b>	<b>598</b>	<b>11.999.381</b>	

## Departamento Río Segundo

NOMBRE	Copart.	Fo.Fin.Des.	A.T.N.	Fdo.		Fondo Federal		Fdo. Comp.	Total
				Emerg. y Desq.	P.A.M.	Solidario			
<b>MUNICIPIO</b>									
CALCHIN	1.727.933	207.589	0	50.000	0	193.485	0	2.179.008	
CALCHIN OESTE	1.281.373	223.284	0	70.000	50.000	143.482	0	1.768.139	
CAPILLA DEL CARMEN	1.130.018	135.896	0	39.000	0	126.534	0	1.431.448	
CARRILOBO	1.591.910	190.536	0	30.000	70.000	178.254	0	2.060.700	
COLAZO	1.523.083	191.137	0	0	0	170.547	0	1.884.767	
COSTASACATE	1.456.539	181.386	0	120.000	50.000	163.096	0	1.971.021	
LAGUNA LARGA	3.457.092	758.855	0	0	0	387.108	0	4.603.054	
LAS JUNTURAS	1.570.381	193.242	0	60.000	0	175.843	0	1.999.467	
LUQUE	2.949.533	337.789	0	20.000	0	330.274	0	3.637.595	
MANFREDI	1.318.885	160.982	0	85.500	100.000	147.682	0	1.813.049	
MATORRALES	1.347.916	167.855	0	53.500	40.000	150.933	0	1.760.204	
ONCATIVO	5.141.888	1.296.987	0	79.000	150.000	575.763	0	7.243.638	
PILAR	5.452.752	579.201	0	15.000	0	610.571	0	6.657.524	
POZO DEL MOLLE	2.901.582	580.679	0	85.000	0	324.904	0	3.892.166	
RIO SEGUNDO	7.393.937	1.455.207	0	55.500	60.000	827.936	0	9.792.579	
SANTIAGO TEMPLE	1.893.966	216.610	0	26.000	0	212.077	0	2.348.653	
VILLA DEL ROSARIO	5.897.029	598.809	0	20.000	0	660.319	0	7.176.158	
<b>COMUNA</b>									
COLONIA VIDELA	158.310	55.336	0	20.000	0	17.727	0	251.374	
IMPIRA	184.483	83.033	0	20.000	25.000	20.657	2.518	335.692	
LOS CHAÑARITOS	214.225	58.445	0	6.000	15.000	23.988	0	317.658	
RINCON	316.833	93.600	0	45.500	70.000	35.477	0	561.410	
<b>Total general</b>	<b>48.909.671</b>	<b>7.766.458</b>	<b>0</b>	<b>900.000</b>	<b>630.000</b>	<b>5.476.657</b>	<b>2.518</b>	<b>63.685.304</b>	

## Departamento San Alberto

NOMBRE	Copart.	Fo.Fin.Des.	A.T.N.	Fdo.		Fondo Federal		Fdo. Comp.	Total
				Emerg. y Desq.	P.A.M.	Solidario			
<b>MUNICIPIO</b>									
MINA CLAVERO	3.951.671	1.894.026	0	133.000	0	442.488	0	6.421.186	
NONO	1.697.029	181.233	0	53.000	50.000	190.025	0	2.171.287	
SAN PEDRO	2.592.601	303.789	0	10.000	0	290.306	0	3.196.696	
VILLA CURA BROCHERO	2.873.122	317.713	0	65.000	0	321.718	0	3.577.553	
VILLA SARMIENTO	2.658.721	313.104	0	15.000	0	297.710	0	3.284.536	
<b>COMUNA</b>									
AMBUL	411.176	131.299	0	65.000	0	46.041	0	653.516	
ARROYO LOS PATOS	331.489	93.087	0	20.000	40.000	37.119	0	521.695	
LAS CALLES	361.036	99.058	0	30.000	0	40.427	0	530.521	
LAS RABONAS	353.276	126.711	0	20.000	0	39.558	0	539.546	
PANAOLMA	317.462	71.398	0	95.500	50.000	35.548	0	569.908	
SAN LORENZO	440.126	130.384	0	20.000	35.000	49.283	0	674.792	
SAN VICENTE	649.340	183.159	0	70.000	40.000	72.710	0	1.015.209	
SAUCE ARRIBA	383.121	113.862	0	60.000	35.000	42.900	0	634.883	
<b>Total general</b>	<b>17.020.171</b>	<b>3.958.824</b>	<b>0</b>	<b>656.500</b>	<b>250.000</b>	<b>1.905.832</b>	<b>0</b>	<b>23.791.327</b>	

## Departamento San Javier

NOMBRE	Copart.	Fo.Fin.Des.	A.T.N.	Fdo.		Fondo Federal		Fdo. Comp.	Total
				Emerg. y Desq.	P.A.M.	Solidario			
<b>MUNICIPIO</b>									
LA PAZ	2.082.001	790.592	0	30.000	50.000	233.132		0	3.185.725
LAS TAPIAS	1.649.386	223.964	0	25.000	50.000	184.690		0	2.133.040
LOS CERRILLOS	1.809.286	282.168	0	50.000	0	202.595		0	2.344.049
SAN JAVIER Y YACANTO	1.530.251	232.751	0	45.000	50.000	171.350		0	2.029.352
SAN JOSE	1.730.284	332.543	0	64.000	0	193.748		0	2.320.575
VILLA DE LAS ROSAS	2.274.134	273.260	0	101.000	60.000	254.646		0	2.963.040
VILLA DOLORES	10.871.143	959.096	0	20.000	0	1.217.295		0	13.067.534
<b>COMUNA</b>									
CONLARA	267.679	68.254	0	25.000	50.000	29.973		0	440.907
LA POBLACION	287.560	101.375	0	15.000	50.000	32.200		0	486.135
LOS HORNILLOS	457.556	187.510	0	45.000	0	51.235		206	741.507
LUYABA	592.400	155.952	0	0	0	66.334		0	814.686
<b>Total general</b>	<b>23.551.680</b>	<b>3.607.465</b>	<b>0</b>	<b>420.000</b>	<b>310.000</b>	<b>2.637.198</b>		<b>206</b>	<b>30.526.548</b>

## Departamento San Justo

NOMBRE	Copart.	Fo.Fin.Des.	A.T.N.	Fdo.		Fondo Federal		Fdo. Comp.	Total
				Emerg. y Desq.	P.A.M.	Solidario			
<b>MUNICIPIO</b>									
ALICIA	2.075.283	245.086	0	99.000	0	232.380		0	2.651.749
ALTOS DE CHIPION	1.613.706	185.254	0	55.000	0	180.695		0	2.034.655
ARROYITO	8.236.605	1.574.680	0	56.500	0	922.293		0	10.790.078
BALNEARIA	3.098.573	1.040.177	0	90.000	50.000	346.963		0	4.625.713
BRINCKMAN	4.402.047	598.830	0	20.000	0	492.919		0	5.513.795
COLONIA MARINA	1.397.248	164.411	0	80.000	60.000	156.457		0	1.858.115
COLONIA PROSPERIDAD	1.117.739	140.071	0	3.000	0	125.159		0	1.385.968
COLONIA SAN BARTOLOME	1.439.393	169.810	0	135.000	150.000	161.176		0	2.055.378
COLONIA VIGNAUD	1.312.620	156.445	0	22.000	40.000	146.980		0	1.678.045
DEVOTO	3.052.719	646.534	0	50.000	0	341.828		0	4.091.082
EL ARAÑADO	1.549.645	187.688	0	95.000	100.000	173.521		0	2.105.855
EL FORTIN	1.480.190	167.287	0	72.000	60.000	165.744		0	1.945.221
EL TIO	1.620.450	189.680	0	122.700	0	181.450		0	2.114.279
FREYRE	3.235.462	370.637	0	60.000	60.000	362.291		0	4.088.389
LA FRANCIA	2.308.263	724.859	0	77.000	50.000	258.468		0	3.418.589
LA PAQUITA	1.300.819	167.995	0	33.000	40.000	145.659		0	1.687.473
LA TORDILLA	1.434.336	172.332	0	50.000	50.000	160.610		0	1.867.277
LAS VARAS	1.447.485	218.631	0	50.000	150.000	162.082		0	2.028.198
LAS VARILLAS	6.518.421	2.006.176	0	40.000	0	729.900		0	9.294.497
MARULL	1.611.683	196.141	0	75.000	40.000	180.468		0	2.103.293
MIRAMAR	1.750.595	218.003	0	116.000	70.000	196.023		0	2.350.620
MORTEROS	6.652.274	3.121.289	0	127.000	100.000	744.888		0	10.745.452
PORTEÑA	2.872.674	322.532	0	25.000	0	321.667		0	3.541.873
QUEBRACHO HERRADO	1.131.900	142.726	0	85.000	0	126.744		0	1.486.370
SACANTA	2.012.908	247.255	0	5.000	0	225.395		0	2.490.558
SAN FRANCISCO	21.668.516	2.306.447	0	149.000	0	2.426.330		0	26.550.293
SATURNINO MARIA LASPIUR	1.827.131	230.837	0	49.500	50.000	204.593		0	2.362.060
SEEBER	1.264.068	150.116	0	30.000	70.000	141.544		0	1.655.728
TRANSITO	2.034.823	238.625	0	38.000	30.000	227.849		0	2.569.298
VILLA CONCEPCION DEL TIO	1.600.220	196.229	0	204.000	60.000	179.184		0	2.239.634
<b>COMUNA</b>									
COLONIA ANITA	141.230	55.337	0	15.000	60.000	15.814		0	287.382
COLONIA ITURRASPE	145.227	57.065	0	15.000	0	16.262		0	233.553
COLONIA LAS PICHANAS	219.314	65.857	0	46.000	0	24.558		0	355.729
COLONIA SAN PEDRO	175.968	57.588	0	15.000	0	19.704		0	268.260
COLONIA VALTELINA	196.565	69.312	0	10.000	0	22.010		0	297.887
PLAZA LUXARDO	203.021	89.619	0	18.000	0	22.733		2.100	335.473
TORO PUJIO	237.145	70.568	0	52.000	50.000	26.554		0	436.266
VILLA SAN ESTEBAN	156.601	62.717	0	83.000	0	17.535		0	319.854
<b>Total general</b>	<b>94.542.866</b>	<b>17.024.845</b>	<b>0</b>	<b>2.367.700</b>	<b>1.340.000</b>	<b>10.586.430</b>		<b>2.100</b>	<b>125.863.942</b>

## Departamento Santa María

NOMBRE	Copart.	Fo.Fin.Des.	A.T.N.	Fdo.		P.A.M.	Fondo Federal	Fdo. Comp.	Total
				Emerg. y Desq.			Solidario		
<b>MUNICIPIO</b>									
ALTA GRACIA	16.487.426	1.608.255	0	0	0		1.846.178	0	19.941.859
ANISACATE	2.008.792	258.313	0	0	0		224.934	0	2.492.039
DESPEÑADEROS	3.164.616	489.243	0	60.000	50.000		354.358	0	4.118.216
LOZADA	1.382.569	157.481	0	80.000	50.000		154.813	0	1.824.863
MALAGUEÑO	5.123.087	1.092.906	0	57.000	40.000		573.657	0	6.886.650
MONTE RALO	1.201.859	144.330	0	55.000	0		134.578	0	1.535.766
TOLEDO	2.286.783	222.973	0	25.000	0		256.062	0	2.790.819
VILLA PARQUE SANTA ANA	1.839.293	184.903	0	50.000	40.000		205.955	0	2.320.150
<b>COMUNA</b>									
BOUWER	691.945	104.545	0	15.000	0		77.481	0	888.971
DIQUE CHICO	220.493	55.335	0	95.000	65.000		24.690	0	460.518
FALDA DEL CARMEN	523.870	135.962	0	15.000	30.000		58.660	0	763.493
LA PAISANITA	207.263	70.017	0	60.000	40.000		23.208	0	400.489
LA RANCHERITA	179.000	55.334	0	15.000	50.000		20.044	0	319.378
LA SERRANITA	258.077	80.490	0	25.000	60.000		28.898	0	452.465
LOS CEDROS	448.101	111.907	0	55.000	0		50.176	0	665.184
POTRERO DE GARAY	438.479	95.939	0	40.000	40.000		49.099	0	663.517
RAFAEL GARCIA	293.556	109.107	0	25.000	0		32.871	0	460.534
SAN CLEMENTE	182.909	71.365	0	35.000	25.000		20.481	0	334.755
VALLE DE ANISACATE	244.246	69.084	0	20.000	50.000		27.349	0	410.680
VILLA CIUDAD DE AMERICA	369.024	115.688	0	60.000	30.000		41.321	0	616.034
VILLA DEL PRADO	542.812	110.455	0	55.000	0		60.781	0	769.049
VILLA LA BOLSA	385.862	106.308	0	25.000	40.000		43.207	0	600.377
VILLA LOS AROMOS	384.058	100.709	0	118.000	50.000		43.005	0	695.772
VILLA SAN ISIDRO	470.952	104.753	0	15.000	40.000		52.735	0	683.439
<b>Total general</b>	<b>39.335.074</b>	<b>5.655.402</b>	<b>0</b>	<b>1.000.000</b>	<b>700.000</b>		<b>4.404.542</b>	<b>0</b>	<b>51.095.017</b>

## Departamento Sobremonte

NOMBRE	Copart.	Fo.Fin.Des.	A.T.N.	Fdo.		P.A.M.	Fondo Federal	Fdo. Comp.	Total
				Emerg. y Desq.			Solidario		
<b>MUNICIPIO</b>									
SAN FRANCISCO DEL CHAÑAR	2.126.490	991.130	0	164.500	120.000		238.114	0	3.640.233
<b>COMUNA</b>									
CAMINIAGA	241.251	98.898	0	30.000	0		27.014	111	397.274
CHUÑA HUASI	221.559	62.159	0	47.500	0		24.809	0	356.028
POZO NUEVO	340.386	104.394	0	35.000	0		38.115	0	517.895
<b>Total general</b>	<b>2.929.686</b>	<b>1.256.581</b>	<b>0</b>	<b>277.000</b>	<b>120.000</b>		<b>328.051</b>	<b>111</b>	<b>4.911.430</b>

## Departamento Tercero Arriba

NOMBRE	Copart.	Fo.Fin.Des.	A.T.N.	Fdo.		P.A.M.	Fondo Federal	Fdo. Comp.	Total
				Emerg. y Desq.			Solidario		
<b>MUNICIPIO</b>									
ALMAFUERTE	4.650.215	550.040	0	0	0		520.707	0	5.720.963
COLONIA ALMADA	1.174.969	149.253	0	52.000	50.000		131.567	0	1.557.789
CORRALITO	1.609.456	215.700	0	25.000	52.000		180.219	0	2.082.374
DALMACIO VELEZ	1.531.016	182.240	0	54.000	0		171.435	0	1.938.691
HERNANDO	4.524.324	666.398	0	50.000	0		506.611	0	5.747.333
JAMES CRAIK	2.606.902	547.904	0	40.000	0		291.908	0	3.486.714
LAS PERDICES	2.659.841	370.680	0	20.000	100.000		297.836	0	3.448.357
LOS ZORROS	1.247.276	153.333	0	0	0		139.664	0	1.540.273
OLIVA	5.068.561	577.300	0	5.000	75.000		567.552	0	6.293.413
PAMPAYASTA SUD	1.407.061	168.581	0	0	0		157.556	0	1.733.198
RIO TERCERO	15.916.519	1.800.941	0	15.000	0		1.782.251	0	19.514.711
TANCACHA	2.816.721	410.712	0	58.000	50.000		315.402	0	3.650.835
VILLA ASCASUBI	1.788.609	466.717	0	0	0		200.279	0	2.455.605
<b>COMUNA</b>									
GENERAL FOTHERINGHAM	244.314	87.398	0	26.000	0		27.357	0	385.069
LAS ISLETILLAS	218.119	74.394	0	50.000	70.000		24.424	0	436.937
PAMPAYASTA NORTE	165.731	57.428	0	58.000	65.000		18.558	0	364.716
PUNTA DEL AGUA	189.276	70.838	0	95.000	70.000		21.194	0	446.308
<b>Total general</b>	<b>47.818.909</b>	<b>6.549.860</b>	<b>0</b>	<b>548.000</b>	<b>532.000</b>		<b>5.354.519</b>	<b>0</b>	<b>60.803.288</b>

## Departamento Totoral

NOMBRE	Copart.	Fo.Fin.Des.	A.T.N.	Fdo.		Fondo Federal		Fdo. Comp.	Total
				Emerg. y Desq.	P.A.M.	Solidario			
<b>MUNICIPIO</b>									
CAÑADA DE LUQUE	1.446.643	168.074	0	18.000	0	161.988		0	1.794.704
LAS PEÑAS	1.537.169	193.255	0	24.000	0	172.124		0	1.926.549
SARMIENTO	1.493.149	166.051	0	10.000	0	167.195		0	1.836.395
SINSACATE	1.491.018	167.737	0	62.000	100.000	166.957		0	1.987.712
VILLA DEL TOTORAL	4.029.298	530.242	0	0	0	451.180		0	5.010.721
<b>COMUNA</b>									
CANDELARIA SUD	225.988	79.329	0	0	0	25.305		0	330.623
CAPILLA DE SITON	285.870	141.303	0	135.000	100.000	32.010		0	694.183
LA PAMPA	360.965	118.123	0	18.000	100.000	40.419		0	637.507
LOS MISTOLES	156.073	69.038	0	15.000	0	17.476		1.664	259.252
SIMBOLAR	259.975	82.591	0	3.000	0	29.111		0	374.677
<b>Total general</b>	<b>11.286.148</b>	<b>1.715.744</b>	<b>0</b>	<b>285.000</b>	<b>300.000</b>	<b>1.263.766</b>		<b>1.664</b>	<b>14.852.322</b>

## Departamento Tulumba

NOMBRE	Copart.	Fo.Fin.Des.	A.T.N.	Fdo.		Fondo Federal		Fdo. Comp.	Total
				Emerg. y Desq.	P.A.M.	Solidario			
<b>MUNICIPIO</b>									
LAS ARRIAS	1.460.048	467.680	0	146.000	100.000	163.489		0	2.337.216
LUCIO V. MANSILLA	1.331.933	228.428	0	128.000	0	149.143		0	1.837.504
SAN JOSE DE LA DORMIDA	2.702.239	249.606	0	117.000	150.000	302.583		0	3.521.429
SAN JOSE DE LAS SALINAS	1.269.374	164.006	0	20.000	0	142.138		0	1.595.518
SAN PEDRO NORTE	1.366.397	173.095	0	20.000	0	153.002		0	1.712.493
VILLA TULUMBA	1.573.928	401.471	0	128.500	100.000	176.240		0	2.380.140
<b>COMUNA</b>									
CHURQUI CAÑADA	179.040	60.940	0	0	0	20.048		0	260.029
EL RODEO	245.985	69.173	0	70.000	30.000	27.544		0	442.703
ROSARIO DEL SALADILLO	277.067	99.819	0	0	0	31.025		0	407.911
<b>Total general</b>	<b>10.406.011</b>	<b>1.914.219</b>	<b>0</b>	<b>629.500</b>	<b>380.000</b>	<b>1.165.212</b>		<b>0</b>	<b>14.494.942</b>

## Departamento Unión

NOMBRE	Copart.	Fo.Fin.Des.	A.T.N.	Fdo.		Fondo Federal		Fdo. Comp.	Total
				Emerg. y Desq.	P.A.M.	Solidario			
<b>MUNICIPIO</b>									
ALTO ALEGRE	1.338.650	155.128	0	20.000	30.000	149.895		0	1.693.672
BALLESTEROS	2.286.077	276.927	0	70.000	50.000	255.983		0	2.938.988
BALLESTEROS SUD	1.205.433	148.339	0	65.000	0	134.978		0	1.553.750
BELL VILLE	12.042.696	1.308.444	0	100.000	200.000	1.348.480		0	14.999.620
BENJAMIN GOULD	1.252.821	161.128	0	37.000	40.000	140.285		0	1.631.233
CANALS	3.979.783	824.825	0	80.000	50.000	445.636		0	5.380.244
CHILIBROSTE	1.193.172	152.149	0	80.000	50.000	133.605		0	1.608.927
CINTRA	1.456.291	174.048	0	20.000	0	163.068		0	1.813.407
COLONIA BISMARCK	1.144.458	144.003	0	0	40.000	128.151		0	1.456.612
IDIAZABAL	1.545.102	192.574	0	130.500	0	173.013		0	2.041.189
JUSTINIANO POSSE	3.714.676	646.941	0	40.000	40.000	415.951		0	4.857.567
LABORDE	2.994.577	614.687	0	40.000	100.000	335.318		0	4.084.582
MONTE LEÑA	1.172.957	141.069	0	0	0	131.342		0	1.445.368
MONTE MAIZ	3.410.133	650.253	0	50.000	0	381.849		0	4.492.236
MORRISON	2.105.473	263.920	0	45.000	55.000	235.760		0	2.705.153
NOETINGER	2.626.409	555.855	0	15.000	50.000	294.092		0	3.541.356
ORDOÑEZ	1.874.167	288.983	0	135.000	50.000	209.860		0	2.558.009
PASCANAS	1.938.787	238.298	0	30.000	50.000	217.095		0	2.474.180
PUEBLO ITALIANO	1.556.038	237.784	0	46.000	30.000	174.237		0	2.044.059
SAN ANTONIO DE LITIN	1.443.698	176.763	0	85.000	0	161.658		0	1.867.120
SAN MARCOS SUD	2.039.528	441.917	0	104.000	70.000	228.376		0	2.883.820
VIAMONTE	1.590.502	195.421	0	80.000	40.000	178.096		0	2.084.019
WENCESLAO ESCALANTE	1.513.952	191.304	0	25.000	50.000	169.525		0	1.949.781
<b>COMUNA</b>									
ALDEA SANTA MARIA	187.974	64.608	0	0	0	21.048		0	273.630
ANA ZUMARAN	175.586	55.337	0	56.000	40.000	19.661		0	346.584
COLONIA BREMEN	171.658	70.306	0	25.000	0	19.221		73	286.258
VILLA LOS PATOS	140.839	58.185	0	35.000	0	15.770		141	249.936
<b>Total general</b>	<b>56.101.436</b>	<b>8.429.197</b>	<b>0</b>	<b>1.413.500</b>	<b>1.035.000</b>	<b>6.281.954</b>		<b>214</b>	<b>73.261.301</b>





Ejecución Presupuestaria al 30/09/2010

