DIRECCIÓN PROVINCIAL DE VIALIDAD
DEPARTAMENTO PLANIFICACIÓN, EVALUACIÓN
Y CONTROL DE GESTIÓN - **Cartografía**

DEPARTAMENTO POCHO

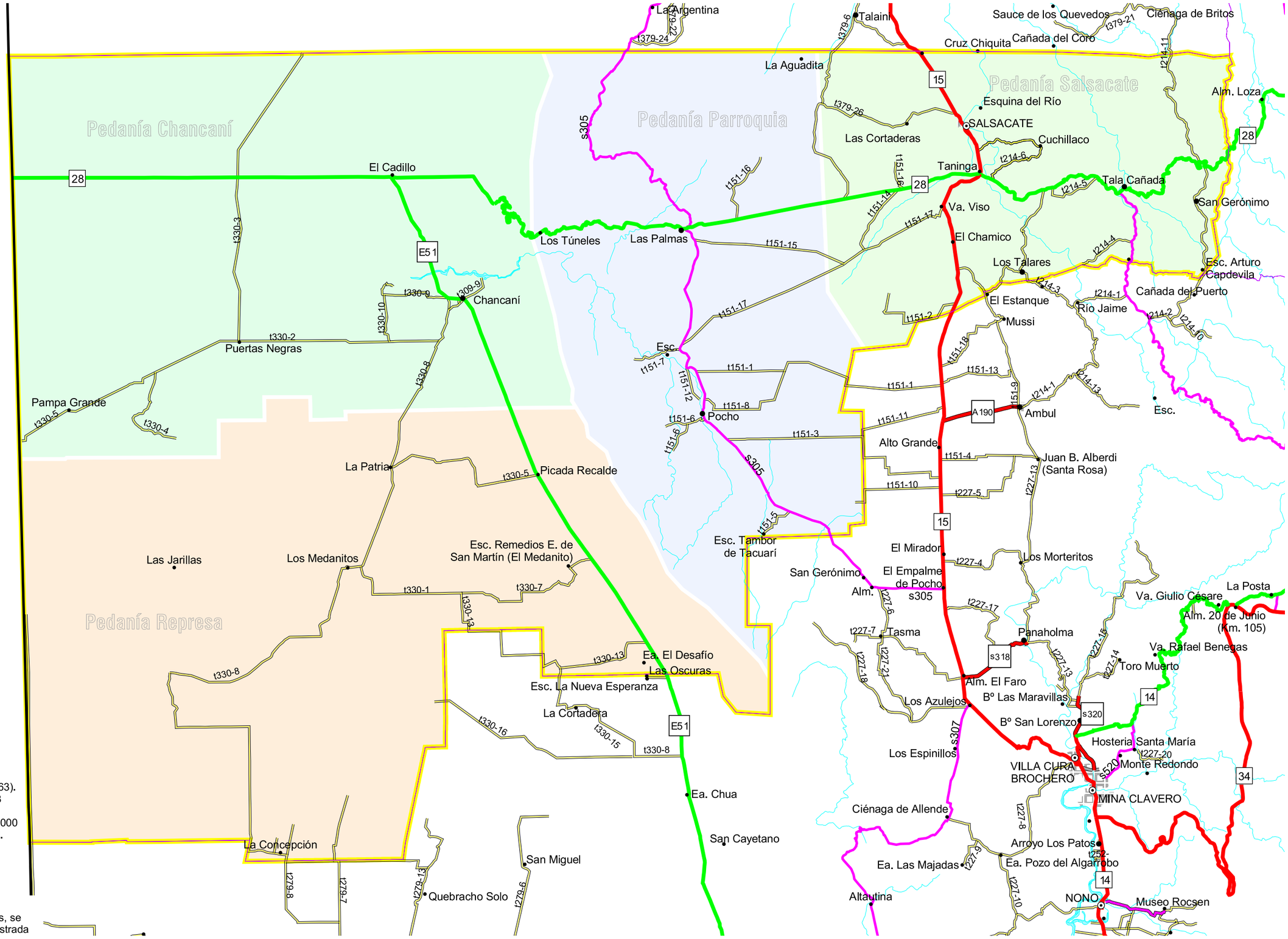

Referencias

- RED NACIONAL
- RED PRIMARIA
  - Ruta Pavimentada
  - Ruta No Pavimentada
- RED SECUNDARIA
  - Acceso y Camino Pavimentado
  - Acceso No Pavimentado
  - Camino No Pavimentado
  - RED TERCIARIA
  - Distancias Parciales
  - Accesos S/Nº
  - Pavimento en Ejecución

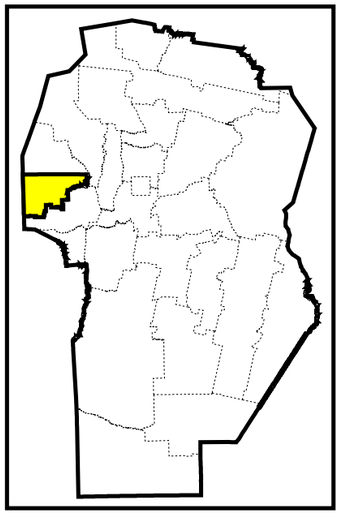

Fuentes de Datos Original:
Mapa Oficial de la Provincia de Córdoba de la Dirección General de Catastro (Ajustado a la Cartografía Oficial establecida por el P.E.N. a través del Instituto Geográfico Militar - Ley 22963).
Imágenes Satelitales LANDSAT 5 TM - Año 1998 (C.O.N.A.E.) - Cartas Topográficas del Instituto Geográfico Militar (I.G.M.) Esc. 1:50.000 y 1:100.000
Sistema de Coordenadas: Gauss-Krüger - Faja 4.
Sistema de Referencia: Campo Inchauspe.
Fuente de Actualización:
Información propia de la Dirección Provincial de Vialidad. Relevamientos periódicos con Sistema de Posicionamiento Global (G.P.S.)

Los Límites Provincial, Departamental y Pedanías, se representan de acuero con la Información suministrada por la Dirección General de Catastro.

0 5 10 15 20 25 30 35 40 45 50 kilómetros

MARZO / 2014