GOBIERNO DE LA PROVINCIA DE CÓRDOBA

Ministerio de INFRAESTRUCTURA
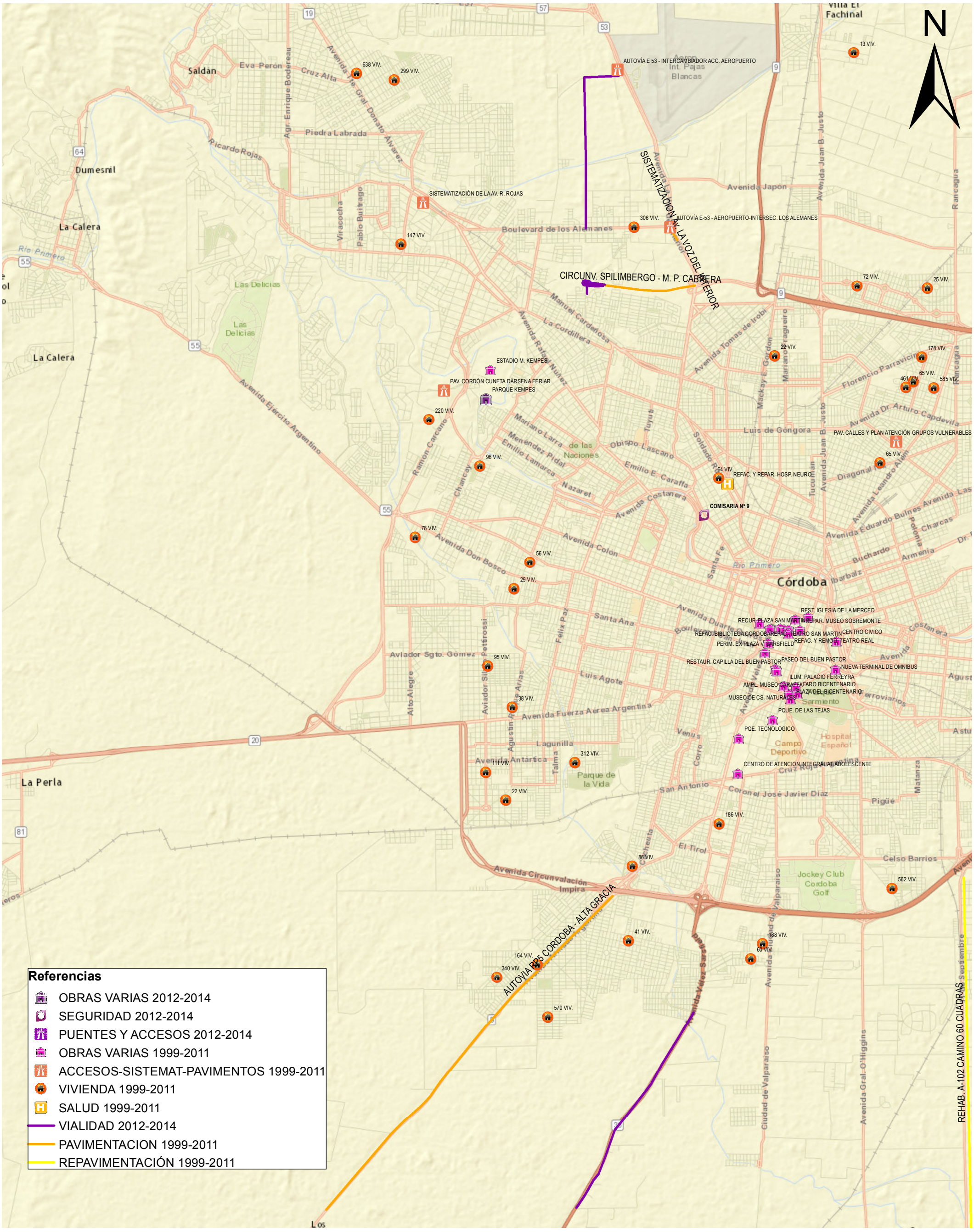
DEPARTAMENTO CAPITAL (ZONA OESTE)
OBRA FINALIZADA PERIODO 1999-2014