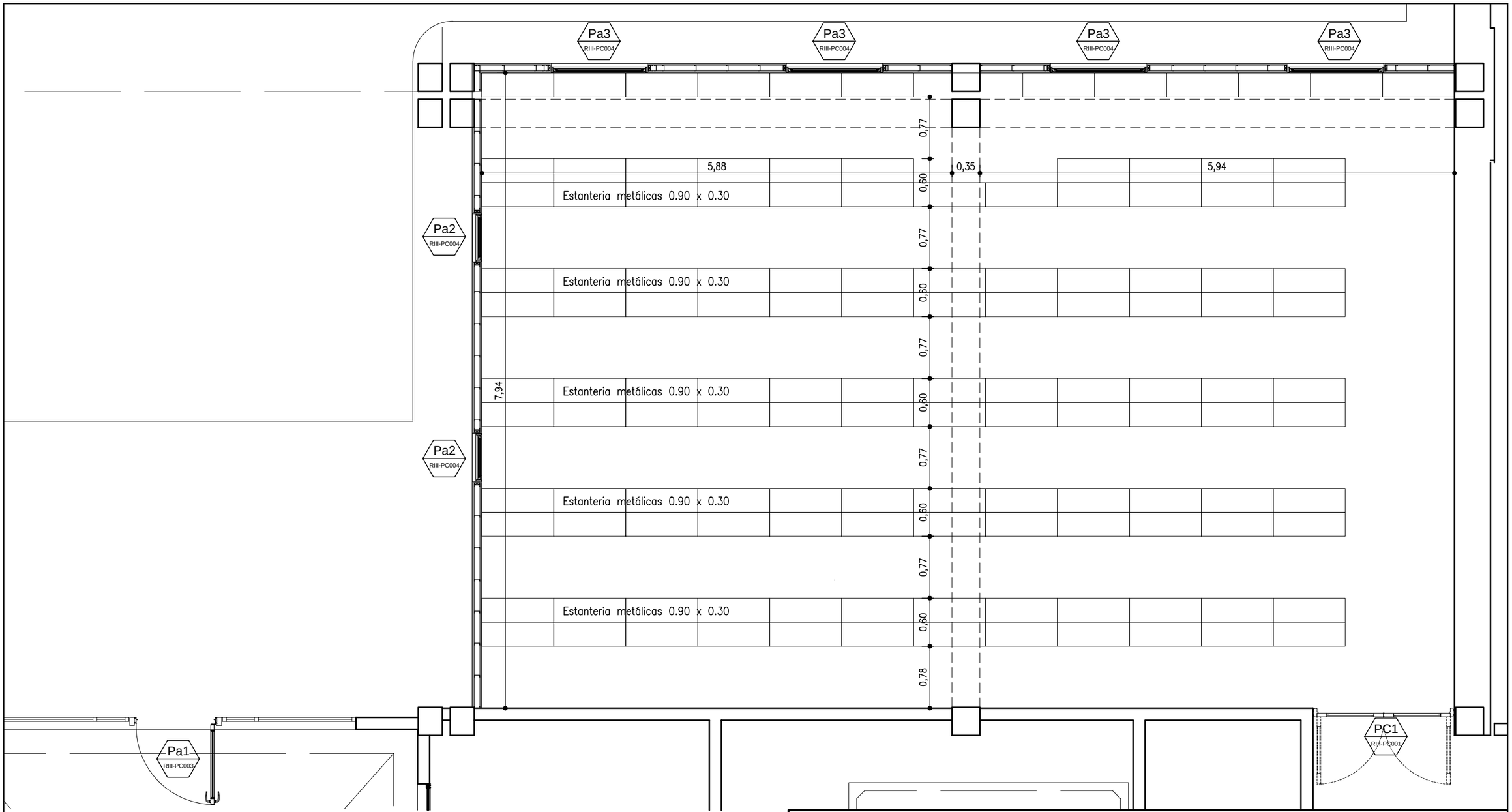

PLANTA DE ARQUITECTURA
SUBSUELO
Esc.: 1:50

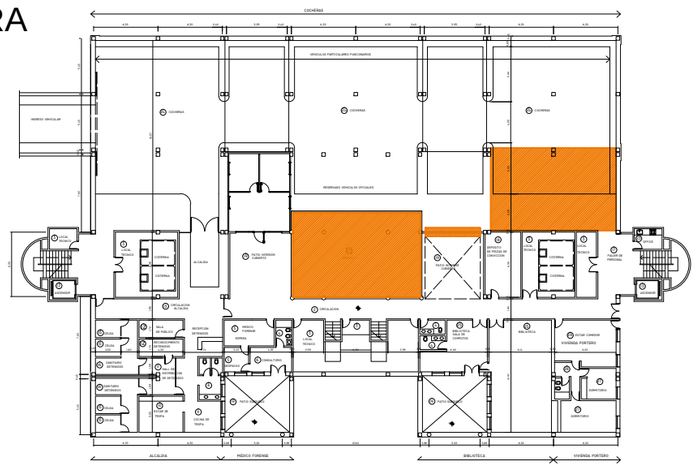

SECTOR A INTERVENIR
PLANTA SUBSUELO
Esc.: S/E

PODER JUDICIAL DE LA PROVINCIA DE CORDOBA

TRIBUNAL SUPERIOR DE JUSTICIA

UNIDAD DE INFRAESTRUCTURA - DEPARTAMENTO DE ARQUITECTURA

Proyecto: TRIBUNALES DE RIO TERCERO EJECUCIONES PARTICULARES - ARCHIVO Ubicación: Av. Peñalosa Nº 1379 - Rio III - Córdoba	Fecha ABRIL 2015	Escala: 1/50	Hoja de hojas Formato: **A3**
Director Sub Director Arq. CARLOS PALUMBO Proyectistas Arq. SAN MARTINO - Arq. SUAREZ Especialistas		Designación: ARQUITECTURA PLANTA SUBSUELO	
Espacio destinado a datos Empresa Adjudicataria		Plano Nº: **RIII-A001**	

Este plano es de exclusiva propiedad del Poder Judicial Córdoba, quien se reserva los derechos legales por uso indebido.
No puede ser utilizado, copiado o entregado a terceros sin expresa autorización