Algoritmo de manejo ante accidente potencialmente rábico

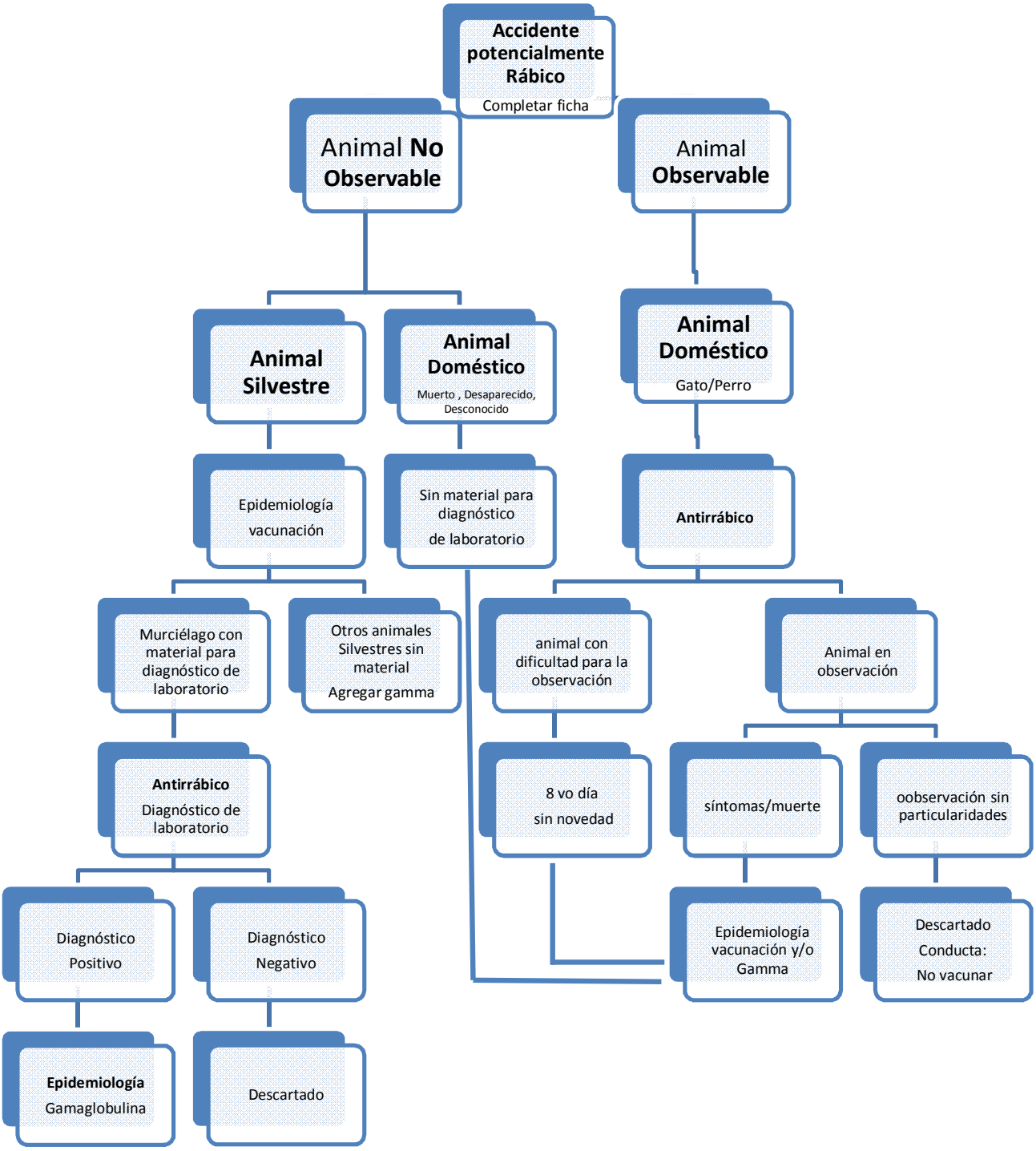

Área de Epidemiología – Ministerio de Salud de Córdoba
Rosario de Santa Fe 374, 2do piso. Hospital San Roque Viejo - Centro, Córdoba (5000)
Tel.: 0351 4291349 – 0351-4341543 Guardia 24 hs. 0351-153463803.
E-mails: epidemiologia@cba.gov.ar / epidemiologiacordoba@gmail.com
Web: http://www.cba.gov.ar/epidemiologiaweb