

SUBSECRETARÍA DE DISCAPACIDAD, REHABILITACIÓN E INCLUSIÓN



DISCAPACIDAD

La discapacidad forma parte de la condición humana, es compleja y las intervenciones para superar las desventajas asociadas a ella son múltiples, sistemáticas y varían según el contexto.

Es compleja porque intervienen muchos factores, pero el factor social HOY, se considera determinante.

Los gobiernos deben promover acciones para proteger los derechos y la dignidad de las personas con discapacidad para que puedan disfrutar de la vida, la libertad y la igualdad, en todos los aspectos de la vida diaria.

Se estima que más de mil millones de personas viven con algún tipo de discapacidad, o sea, alrededor del 15% de la población mundial.

CÓRDOBA

Ministerio de
SALUD



GOBIERNO DE LA PROVINCIA DE
CÓRDOBA



**ENTRE
TODOS**



**Programas
PROSAD-PRODISE
SOS-DISCAPACIDAD
JARDIN DE LOS
SENTIDOS, LEY DE
CHEQUES**

**Red Provincial
de Rehabilitación
11 Centros**

**Certificación
de la Discapacidad
31 Juntas**

Accesibilidad

**Capacitación y
Docencia**

**Valoración
Psicodiagnóstica**

**Legal y
Contable**

SUBSECRETARÍA DE DISCAPACIDAD, REHABILITACIÓN E INCLUSIÓN

Secretaría

**Categorización
y Auditoración
de Prestadores
de Servicios**

**Prevención y
Sensibilización**

Genética Médica

**Concientización
y Difusión**

**Gestión de
Calidad**

**Deporte
Adaptado,
Actividad Física
y Recreación**

**Ministerio de
SALUD**

**GOBIERNO DE LA PROVINCIA DE
CÓRDOBA**

**ENTRE
TODOS**

ÁREA DE CERTIFICACIÓN DE LA DISCAPACIDAD

- 31 Juntas de Certificación
- 210.000 certificados emitidos (Enero 2007 – Abril 2019, inclusive)
- 468 Juntas itinerantes
- En el año 2013 (dentro de esta primera cifra) comienza a emitirse el C.U.D. Actualmente entregados: 91.525
- 2500 turnos mensuales (promedio) en la provincia (capital e interior)
- Emitidos por 1º vez: 65%, renovaciones: 35%

AVANCE DE LA CERTIFICACIÓN DE DISCAPACIDAD PROVINCIA DE CÓRDOBA - 2008 A 2018

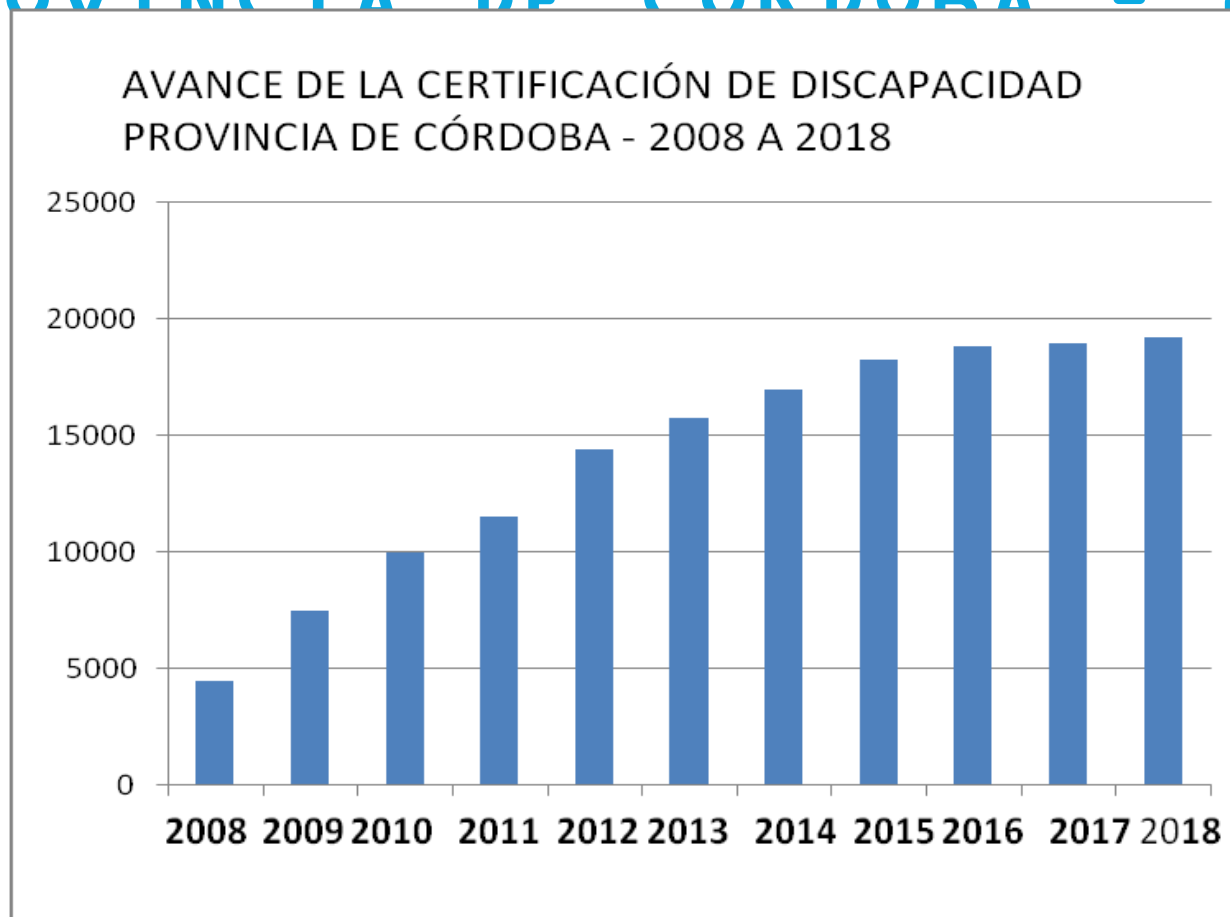

AÑO	CANTIDAD
2008	4500
2009	7500
2010	10000
2011	11500
2012	14400
2013	15700
2014	16936
2015	18254
2016	18804
2017	18919
2018	19200

COBERTURA DE SALUD DE PERSONAS QUE POSEEN C.U.D. - AÑO 2019

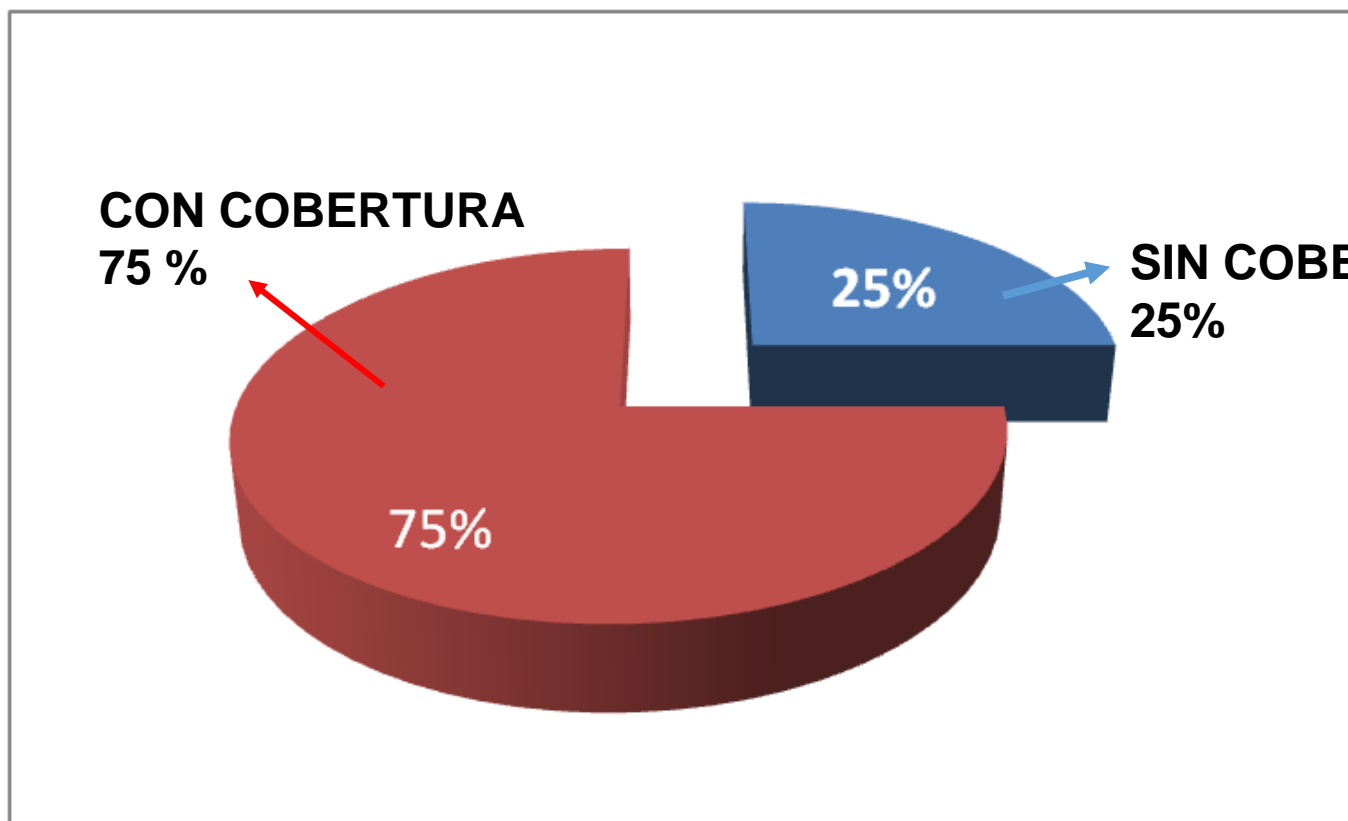

UBICACIÓN GEOGRÁFICA DE CERTIFICACIÓN EN PROVINCIA DE CORDOBA - AÑO 2019

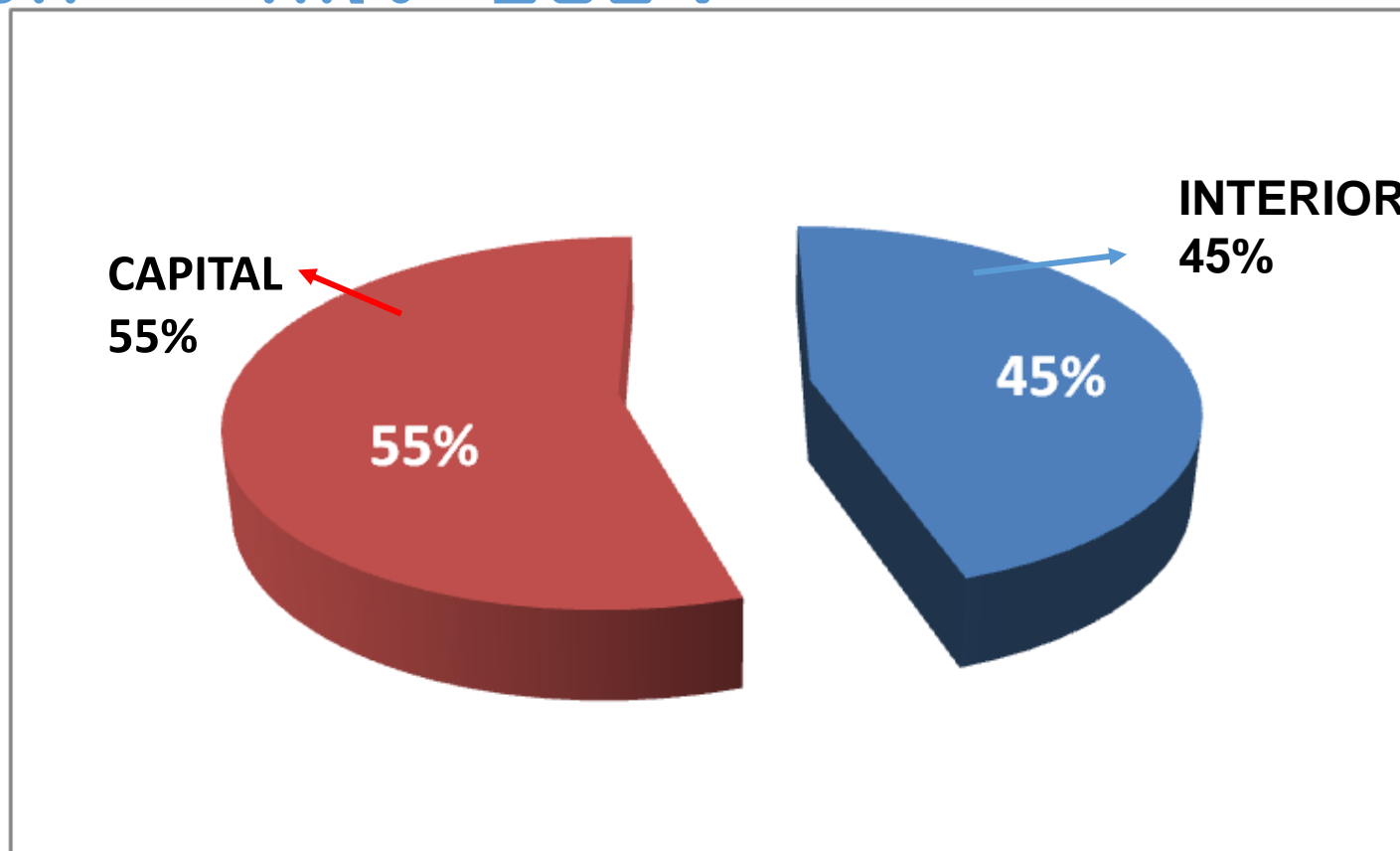

CUD. TIPOS DE DEFICIENCIAS

- CÓRDOBA- ABRIL DE 2019: 210.000

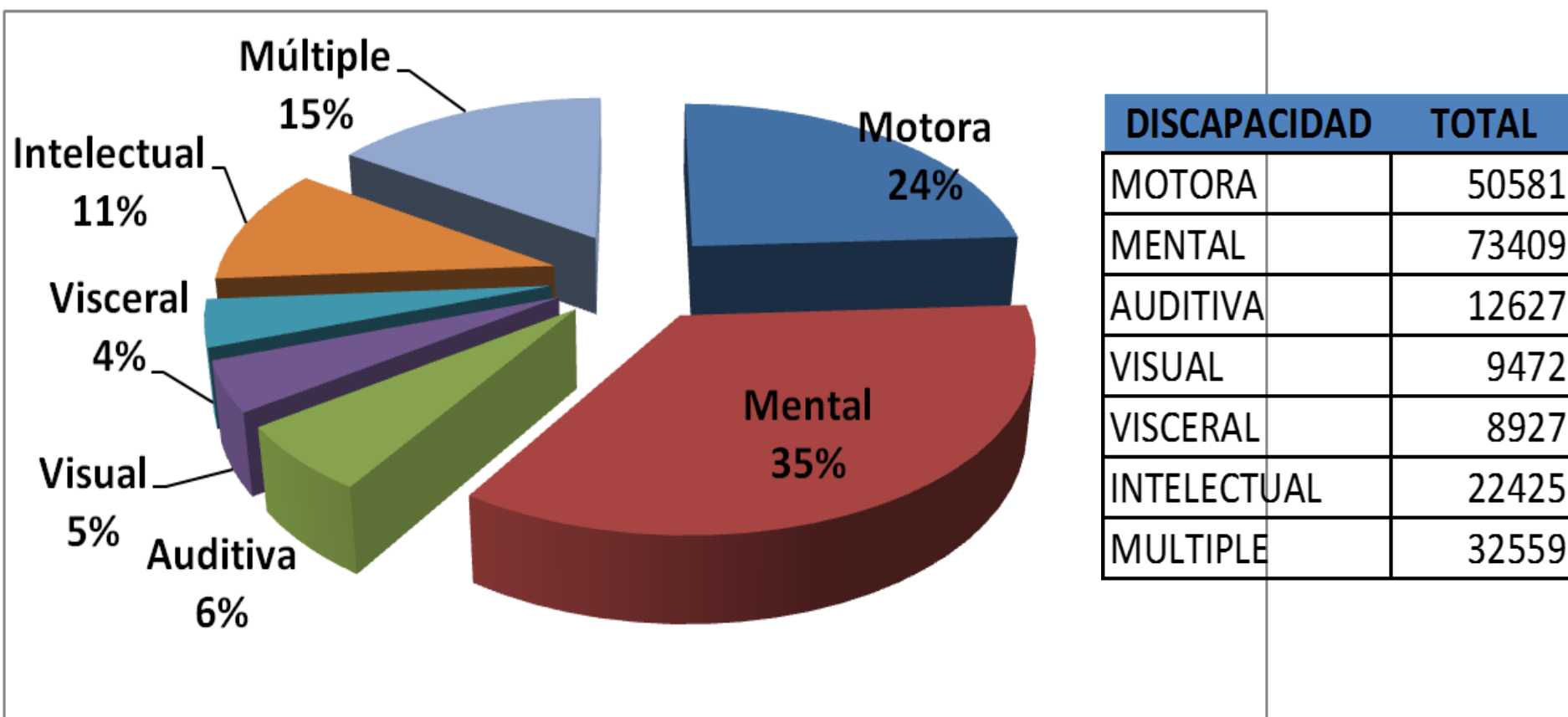

RED PROVINCIAL DE REHABILITACIÓN

En el año 2008 se comenzó a conformar la Red de Rehabilitación Provincial, la cual está compuesta por once Centros, ocho en el interior y tres en capital.

- Pública y gratuita
- Única en el país .

RED PROVINCIAL DE REHABILITACIÓN

Se concibe la Rehabilitación en forma integral contando con un equipo interdisciplinario en Red.

- ✓ Capacitaciones al equipo en forma grupal y por disciplina
- ✓ Reuniones mensuales
- ✓ Protocolo de trabajo
- ✓ Trabajo en RBC (Rehabilitación Basada en la Comunidad)
- ✓ Elaboración de estadísticas
- ✓ Formulación de políticas
- ✓ Sistemas de referencia y contra-referencia



RED PROVINCIAL DE REHABILITACIÓN

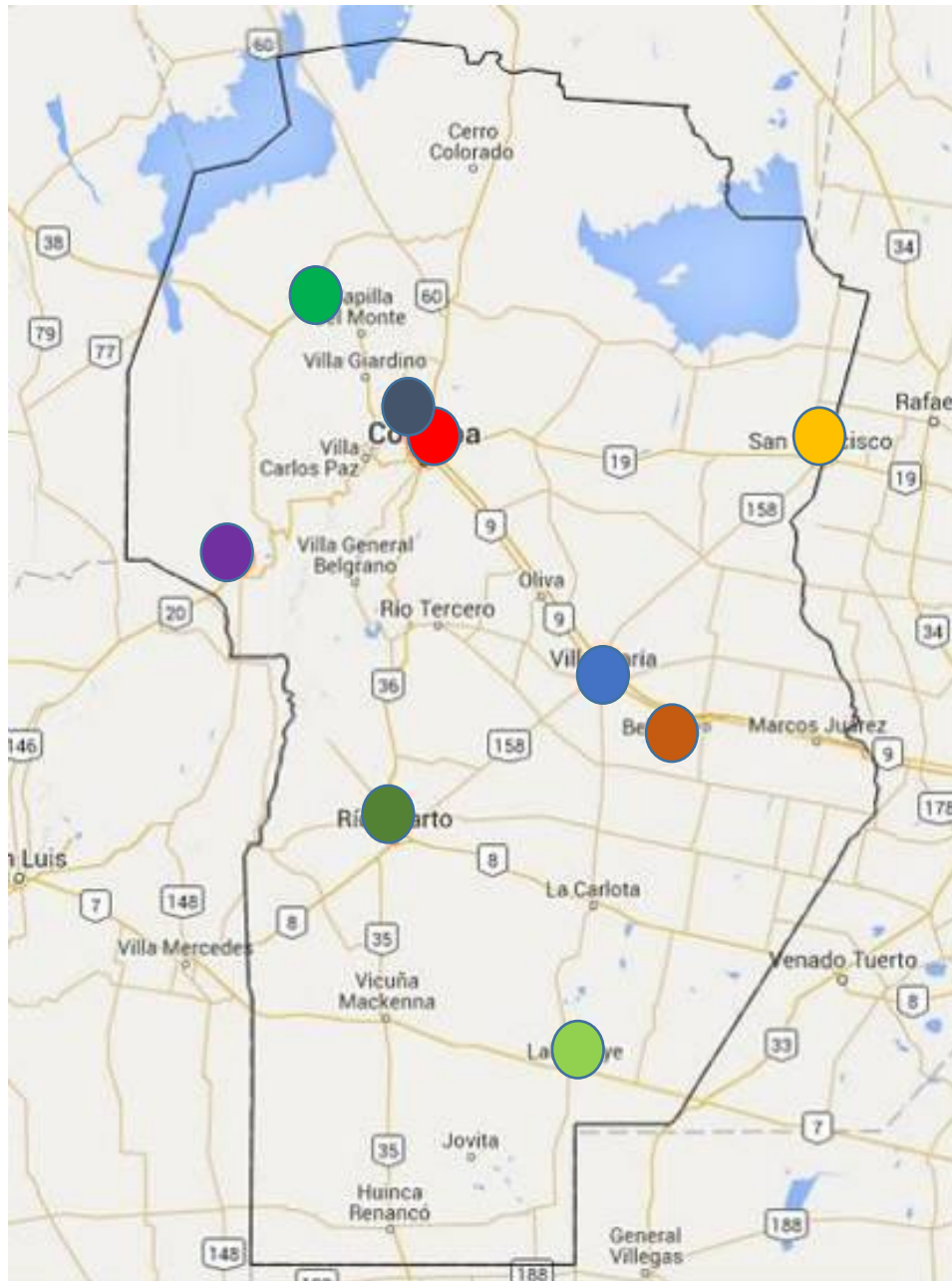

11 Centros de Rehabilitación

- Córdoba (3)
- San Francisco
- Laboulaye
- Villa Dolores
- Villa María
- Rio Cuarto
- Cruz del Eje
- Unquillo
- Bell Ville

CÓRDOBA CAPITAL

Hospital Misericordia



CÓRDOBA CAPITAL

Hospital Pediátrico del Niño Jesús



CÓRDOBA CAPITAL

Hospital De Niños



CÓRDOBA INTERIOR

Hospital San A. de Padua - Rio Cuarto



CÓRDOBA INTERIOR

Hospital Pasteur - Villa María



CÓRDOBA INTERIOR

Hospital - Laboulaye



CÓRDOBA INTERIOR

Hospital - Villa Dolores



CÓRDOBA INTERIOR

Hospital J. B Iturraspe - San Francisco



CÓRDOBA INTERIOR

Centro Sierras Chicas - Unquillo



CÓRDOBA INTERIOR

Hospital Aurelio Crespo - Cruz del Eje



CÓRDOBA INTERIOR

Hospital Regional - Bell Ville



RED PROVINCIAL DE REHABILITACIÓN

- Equipo de **163** profesionales de las disciplinas de: Fisiatría, Psicología, Psicopedagogía, Trabajo Social, Fonoaudiología, Psicomotricidad, Kinesiología y Fisioterapia, Enfermería, secretaria.
- Prestaciones brindadas en año 2018:
486.622

RED PROVINCIAL DE REHABILITACIÓN

Cantidad de pacientes según rango

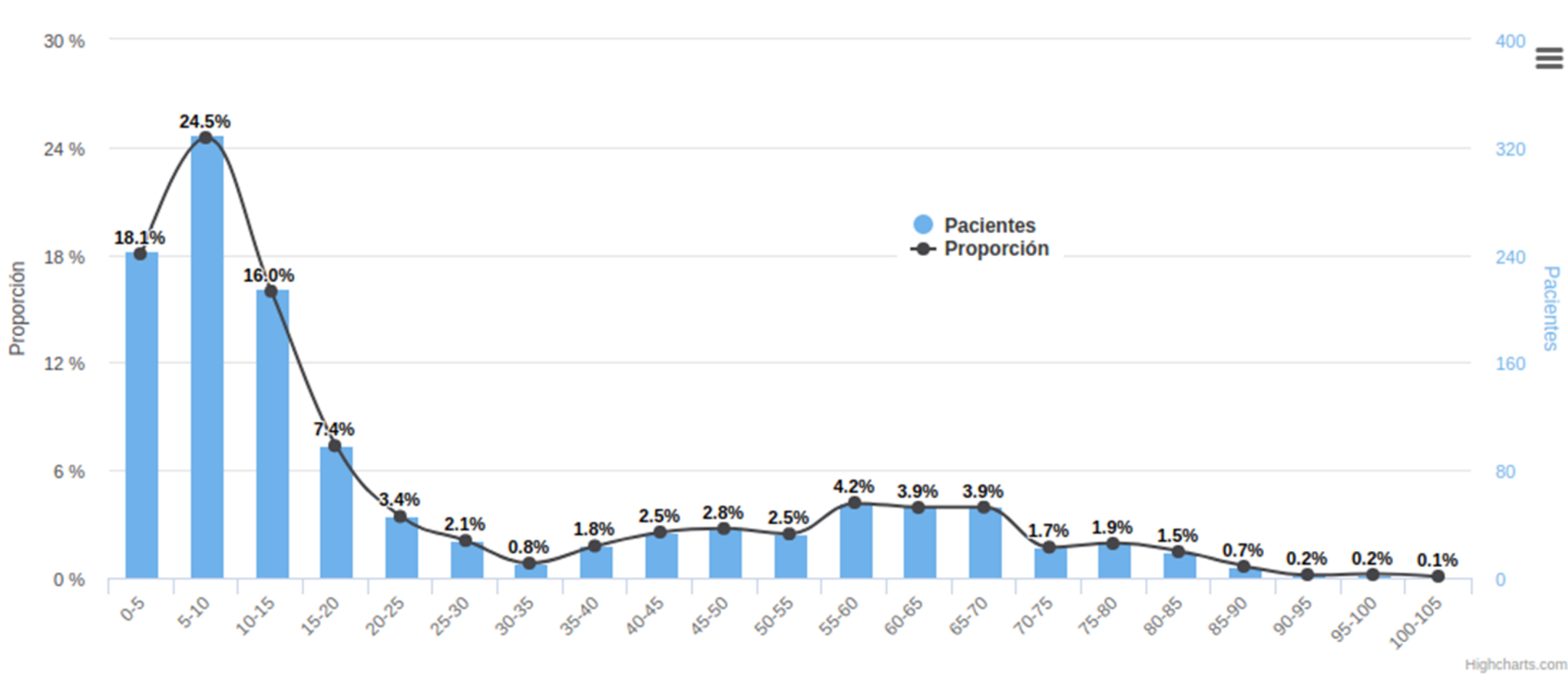

RED PROVINCIAL DE REHABILITACIÓN

PRESTACIONES MENSUALES - AÑO 2018

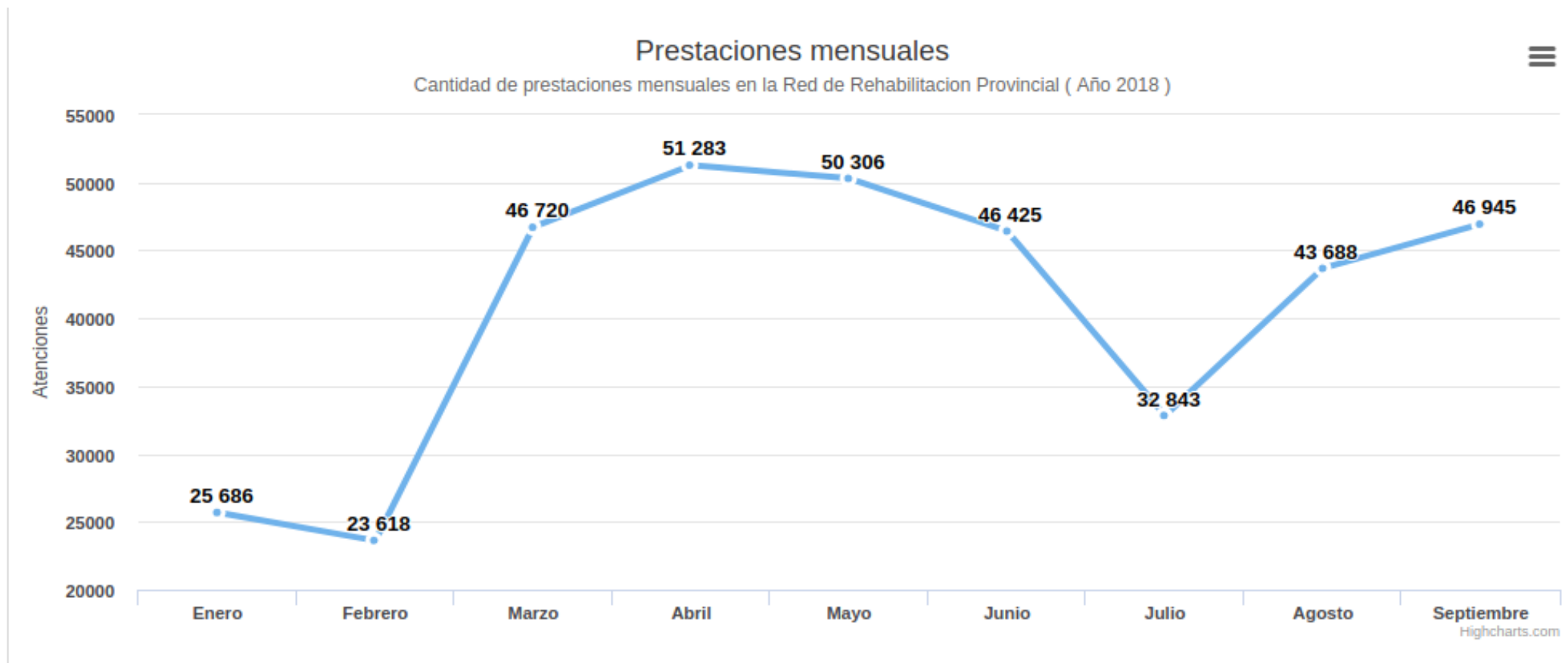

RED PROVINCIAL DE REHABILITACIÓN COBERTURA SOCIAL - AÑO 2018

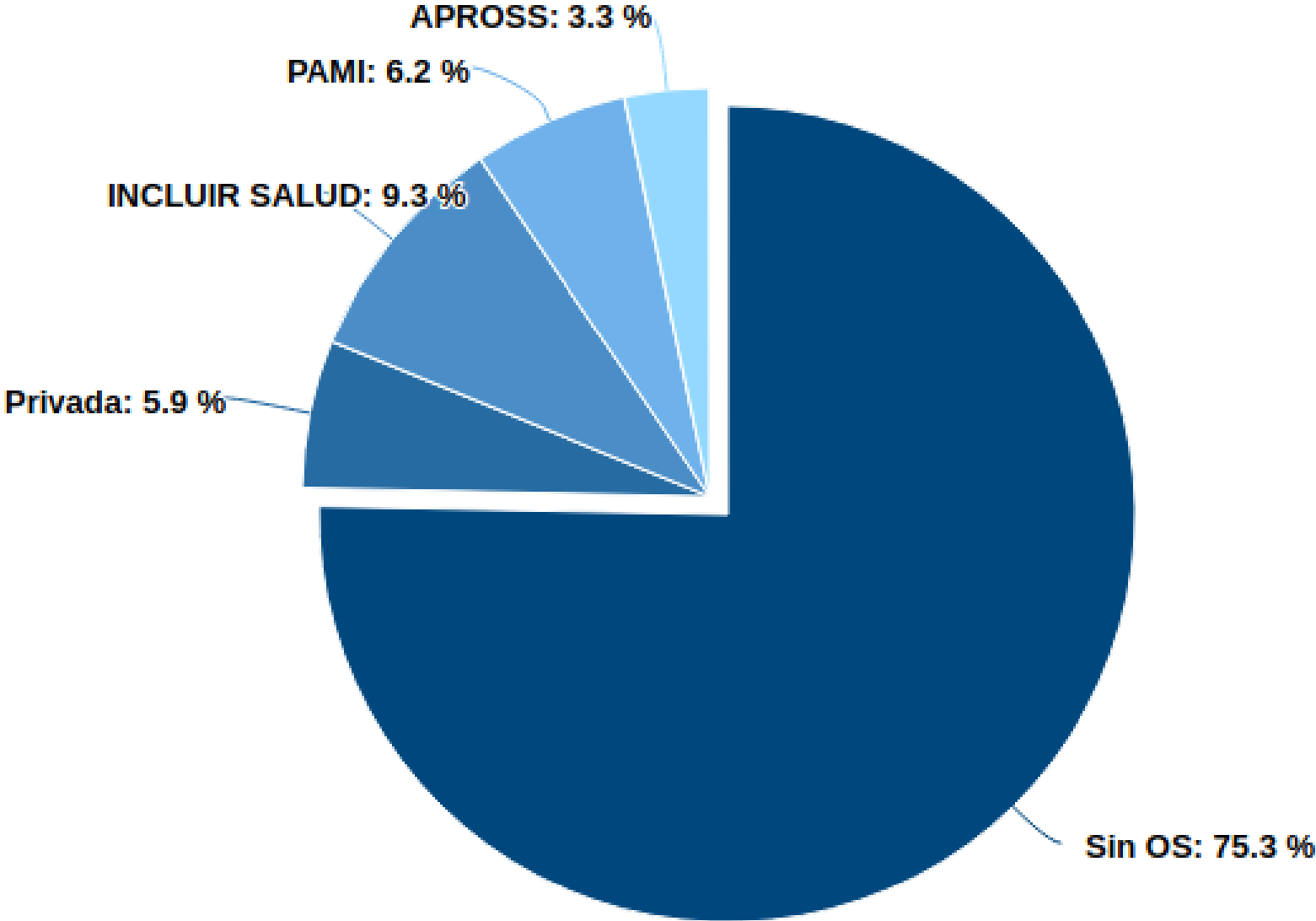

RED PROVINCIAL DE REHABILITACIÓN

TIPOS DE DEFICIENCIAS

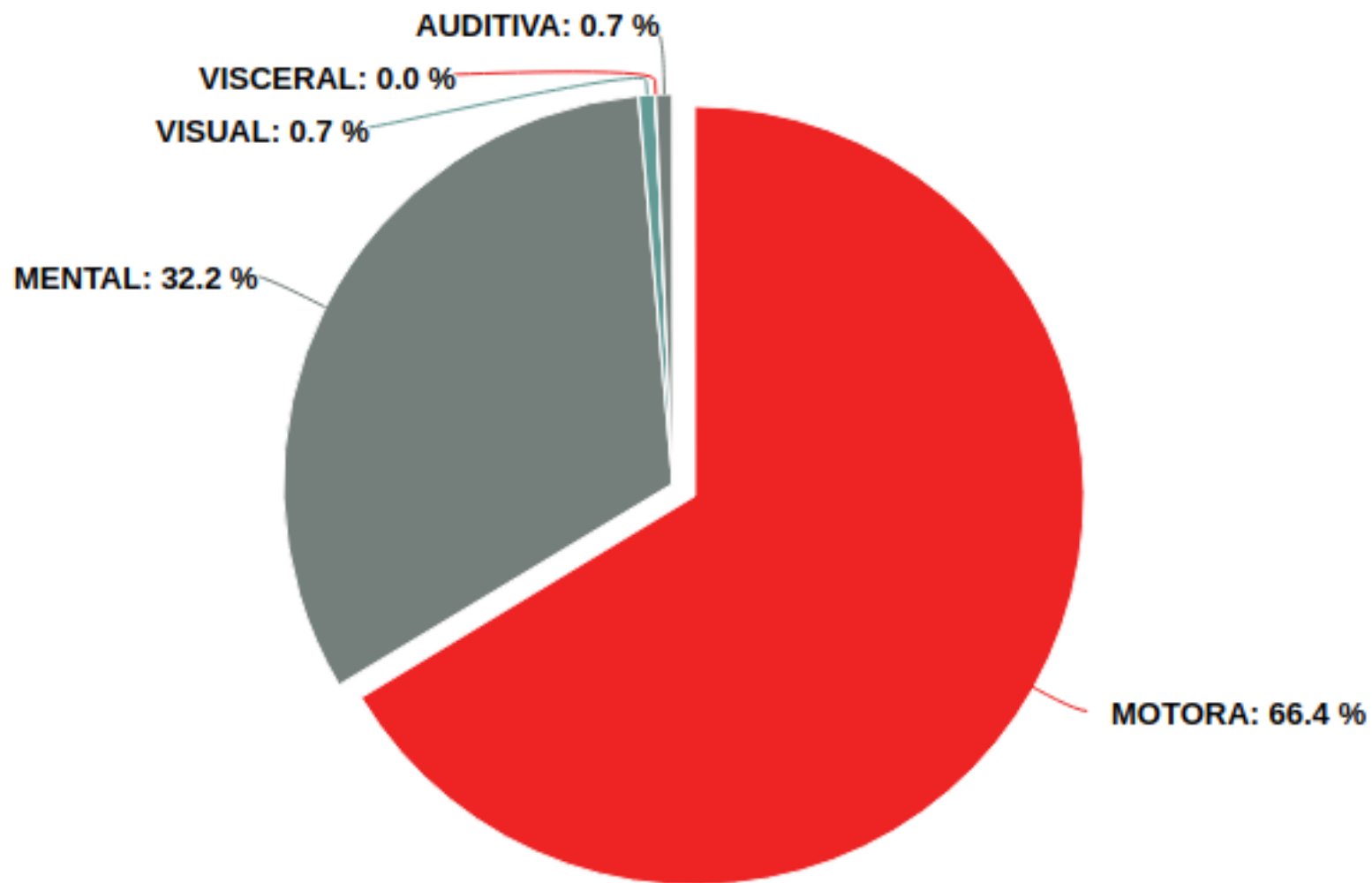

RED PROVINCIAL DE REHABILITACIÓN

Proporción según Sexo.

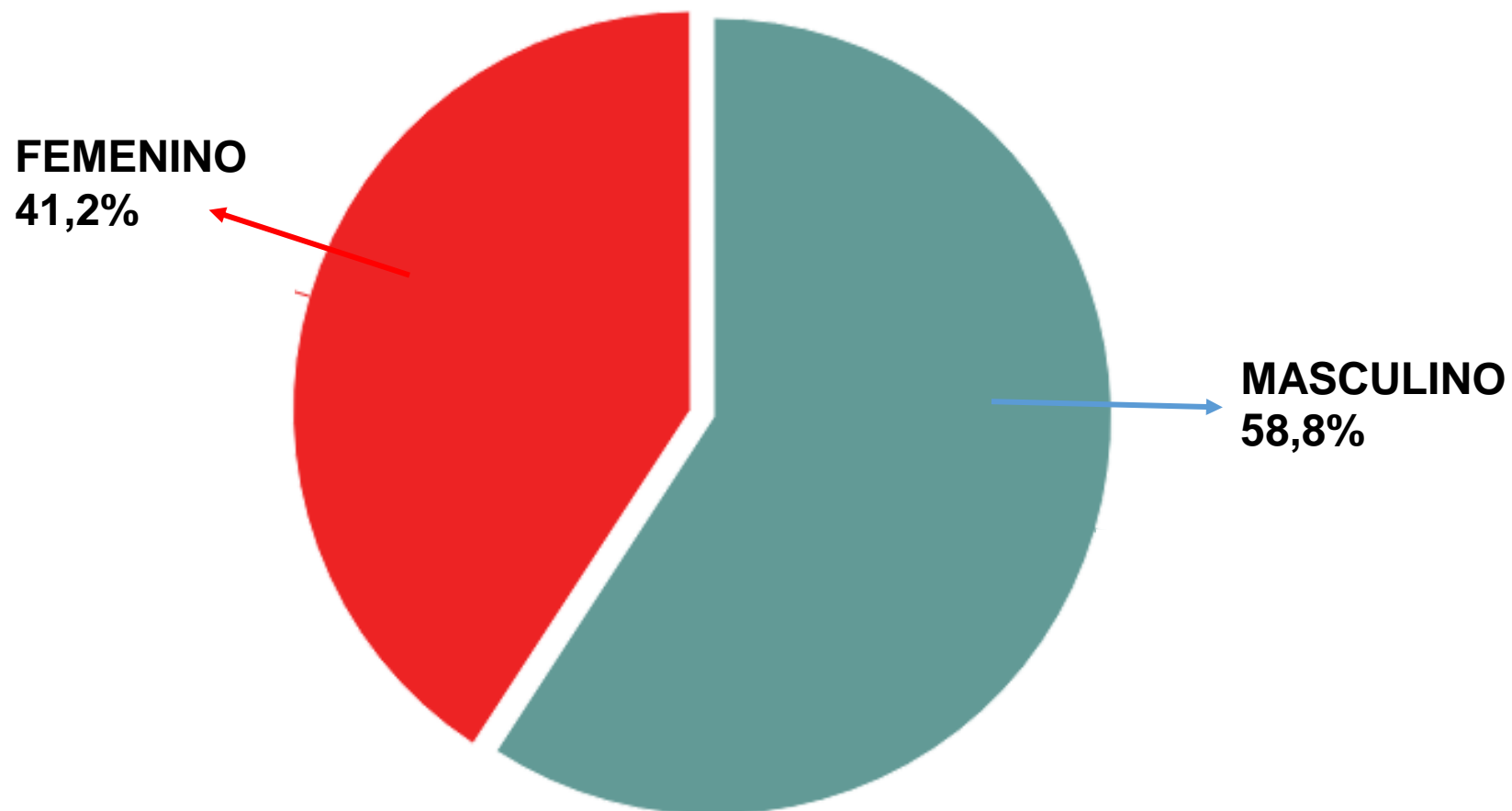

ÁREA DE GENÉTICA MÉDICA

- Realiza estudios genéticos clínicos y de laboratorio, a fin de lograr un diagnóstico y tratamiento adecuado.
- Asesora y ofrece la posibilidad de una planificación familiar.
- Acerca la consulta a cada centro del interior y capital, brindando la accesibilidad a todos los profesionales involucrados en el diagnóstico y la rehabilitación.

ÁREA DE GENÉTICA MÉDICA

La Subsecretaría de Discapacidad, Rehabilitación e Inclusión incorpora un Área con la especialidad de Genética Médica en el año 2015 y en el año 2017, inaugura el Laboratorio de Citogenética.

ÁREA DE GENÉTICA MÉDICA



ÁREA DE GENÉTICA MÉDICA

Gráfico 1: Total de consultas realizadas –
Provincia de Córdoba - Años 2016 a Mayo 2019.

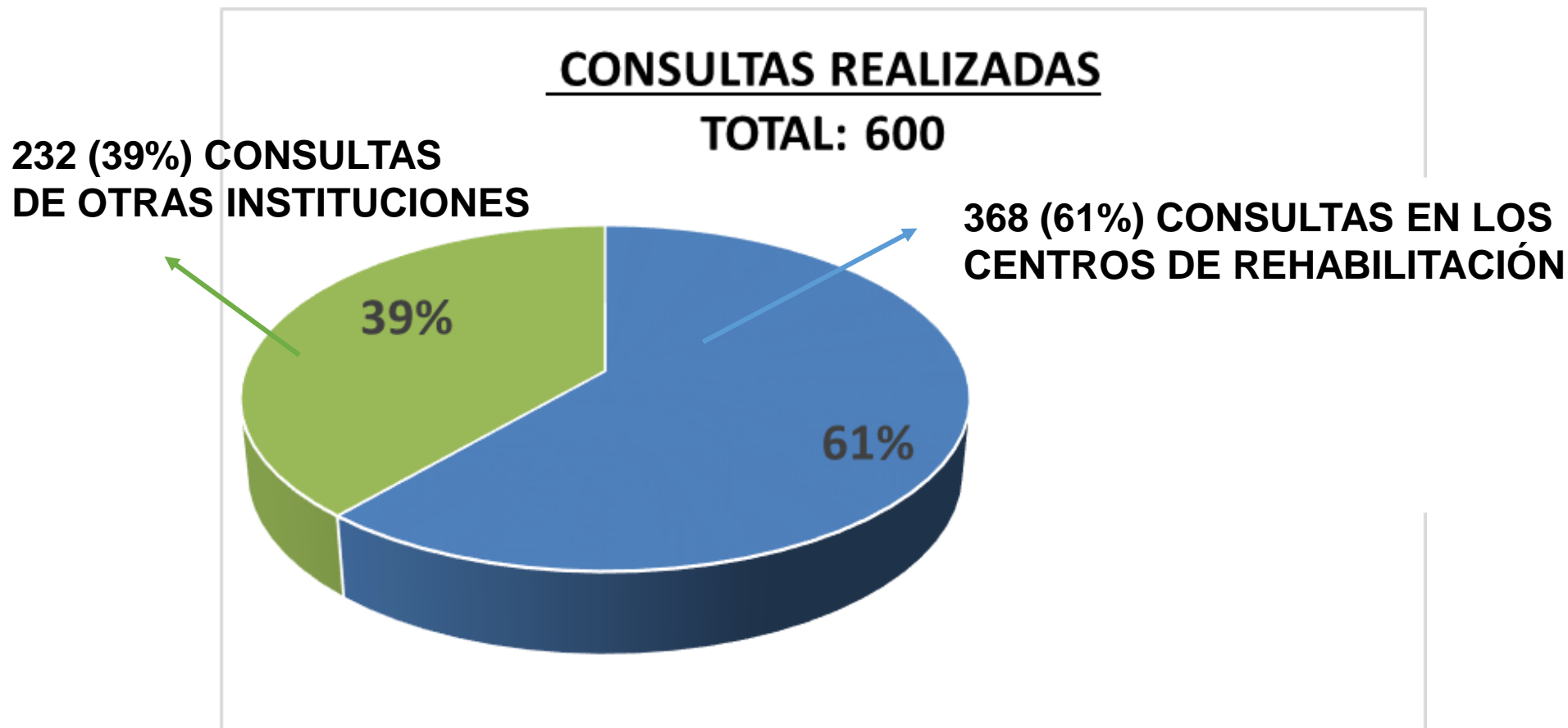

ÁREA DE GENÉTICA MÉDICA

Gráfico 2: Prevalencia de consultas por grupo etario.
Provincia de Córdoba – Años 2016 a Mayo 2019.

El 73,10% de los pacientes tienen entre 0 a 10 años.

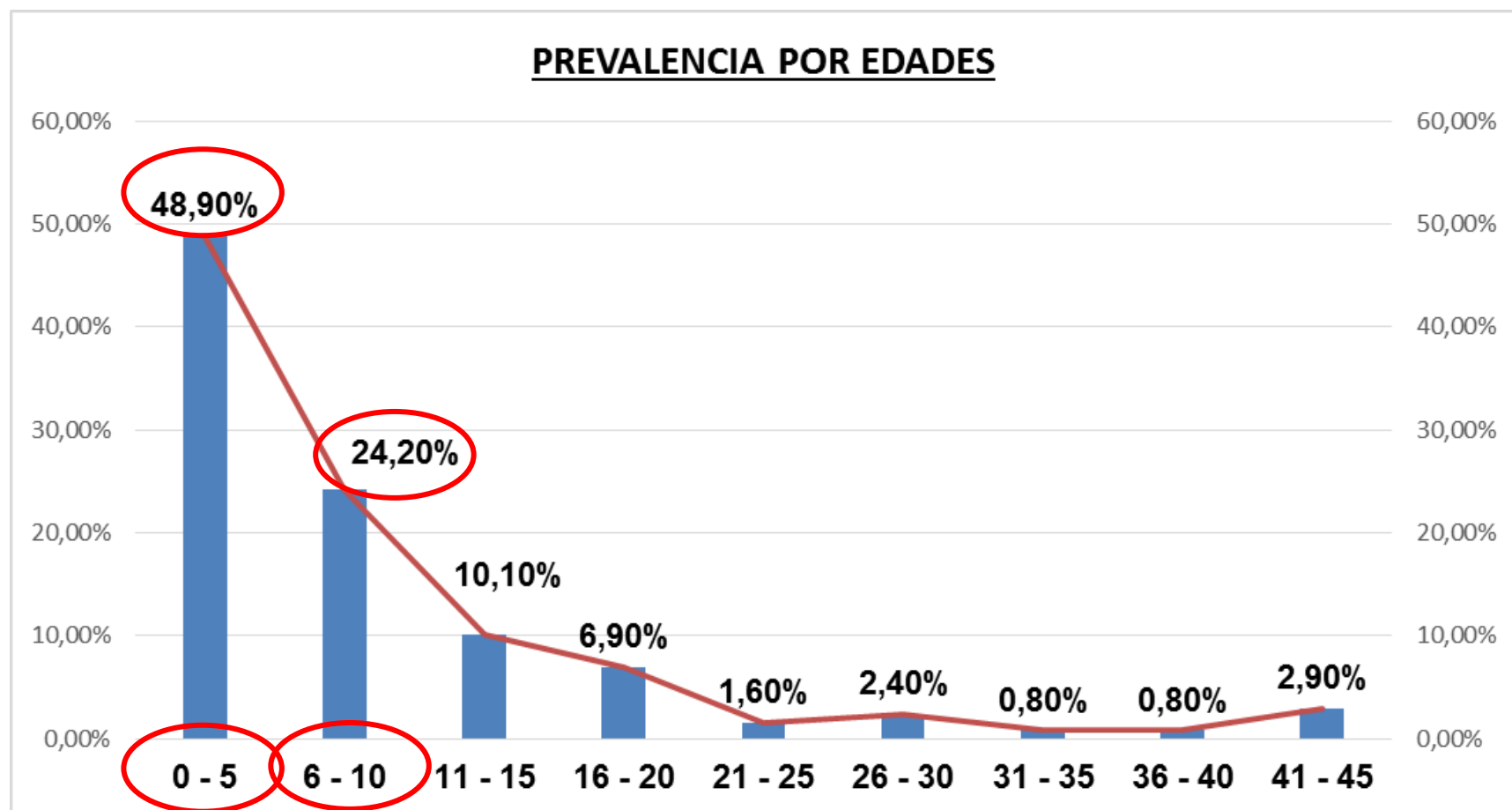

ÁREA DE GENÉTICA MÉDICA

Motivos de derivación de 364 pacientes:

- 106 (29%) - Retraso en el desarrollo psicomotor
- 46 (12.5%) - Retraso mental
- 75 (20,50%) - “Cara rara” (rostro peculiar) .
- 38 (10,50 %) - Hipotonía
- 31 (8.51%) - Enfermedad de origen neuromuscular
- 15 (4,10%) - Enfermedades que afectan la estructura Ósea
- 8 (2%) - Trastornos en los ligamentos
- 6 (1,65%) - Alteraciones y fijación de las articulaciones
- 19 (5,20%) - Antecedentes familiares positivos para enfermedad hereditaria.
- 10 (2,75%) - Recién nacidos de alto riesgo por antecedentes de consumo de sustancias o afecciones maternas.
- 7 (1,90%) - Enfermedades por trastornos metabólicos hereditarias .

ÁREA DE GENÉTICA MÉDICA

LABORATORIO DE CITOGENETICA

Pacientes Estudiados: 242

- **164 (el 85% sobre el total) Resultaron normales.**
- **29 (el 15% restante) Resultaron con alteraciones cromosómicas , éstas pueden ser en el número o en la estructura**

ÁREA DE GENÉTICA MÉDICA

Laboratorio de Citogenética

Pacientes Estudiados: 242

Total de anomalías numéricas: 22 (El 76%)

Trisomía 21 (Síndrome de Down)	Otras Anomalías
20	2

Total de Anomalías estructurales: 7 (24%)

- 17 derivaciones para estudios moleculares para Distrofia Muscular de Duchenne
- 12 estudios de FISH (estudios de citogenética molecular)
- Se asesoraron a 242 familias con diagnósticos citogenéticos concluyentes

PROSAD (Programa de Servicios a Personas con Discapacidad)

Objetivo:

- Garantizar a las Personas con Discapacidad sin cobertura de Obra Social, acceder a las prestaciones básicas.
- **641** Personas con Discapacidad ingresaron al programa AÑO 2018
- **1643** prestaciones brindadas.

Se otorga:

Rehabilitación, Centro de Día, Centro Educativo Terapéutico, Acompañante Terapéutico, Cuidador Domiciliario, Hogar, Transporte Especial, Transporte Escolar, Pañales y Ayudas Técnicas.



PRODIS - Programa de protección a Personas con Discapacidad.

Becas de Capacitación Laboral

- Favorece la Inclusión de las Personas con Discapacidad a través del entrenamiento y la capacitación, busca que se adquieran las competencias adecuadas para su inclusión en el mundo del trabajo, tanto en el sector público como en el privado.
 - ✓ 32 becas otorgadas – Año 2018

Jardín de los Sentidos

- Espacio de estimulación multisensorial, lúdico expresivo para toda la familia.
- Visitas guiadas y gratuitas destinadas a instituciones públicas, privadas y público en general.



36.000 Visitas guiadas durante 2018

Mail: jardinsentidos.cba@gmail.com



JARDÍN DE LOS SENTIDOS

Becas de trabajo a Personas con Discapacidad
Financiadas por el Ministerio de Salud de la
Provincia de Córdoba.



SOS - DISCAPACIDAD

Servicio de Orientación Solidaria para Personas con Discapacidad, proporciona información y orientación a personas, familias e instituciones que trabajan con y para personas con discapacidad en su inclusión social y en la búsqueda de igualdad de oportunidades.

Información de contacto:

Tel: 0800- 888-4466

Mail: sosdiscapacidad@cba.gob.ar

CIRCUITO VIVENCIAL

Objetivo:

“Ponerse en el lugar del otro” en diferentes ámbitos y situaciones de la vida cotidiana de una persona con discapacidad y conocer principios básicos sobre trato adecuado en relación a los diferentes tipos de discapacidad.

Información de contacto:

Tel: 0800- 888-4466

Mail: sosdiscapacidad@cba.gob.ar

CIRCUITO VIVENCIAL



LEY DE CHEQUES - PROVINCIA DE CORDOBA

✓ Personas Físicas : 45	\$ 1.549.632,00
✓ Organizaciones Gubernamentales: 70	\$ 73.942.146,95
✓ Organizaciones No Gubernamentales: 12	\$ 5.599.331,08

AÑO 2017 - TOTAL OTORGADO: \$81.051.110,03

AÑO 2018 – TOTAL OTORGADO: \$28.859.488,15

LEY DE CHEQUES - PROVINCIA DE CORDOBA



ÁREA DE ACCESIBILIDAD

Oficina técnica asesora, de creación y gestión de proyectos físicos, comunicacionales y de servicios vinculados con la Accesibilidad y Diseño Universal.

- Lengua de Señas Argentina: Servicio de interpretación y Cursos básicos para empleados de la Administración pública Provincial.
- Edificios públicos - Relevamientos y Proyectos y Adecuaciones Municipios y Comunas
- Capacitación y concientización.



ÁREA DE DEPORTE ADAPTADO, ACTIVIDAD FÍSICA Y RECREACIÓN.

- Establece vínculos que colaboran en el desarrollo de las personas con discapacidad como actividad complementaria a la rehabilitación.
- Contribuye al desarrollo personal e integra socialmente.

ÁREA DE DEPORTE ADAPTADO, ACTIVIDAD FÍSICA Y RECREACIÓN

Capacitación en Deporte Adaptado por el
S.N.R.

A 110 Profesores



ÁREA DE DEPORTE ADAPTADO, ACTIVIDAD FÍSICA Y RECREACIÓN

LA CUMBRE,
CÓRDOBA



ÁREA DE DEPORTE ADAPTADO, ACTIVIDAD FÍSICA Y RECREACIÓN

Convenio con Agencia Córdoba Deporte:

**IMPLEMENTACIÓN DEL EMMAC
(Examen Médico para la Mediana y Alta
Competencia) PARA DEPORTISTAS CON
DISCAPACIDAD EN LA
PROVINCIA DE CÓRDOBA**

Evaluación médica preventiva de Personas
Con Discapacidad que practican deporte
federado o Comunitario para comprobar su
aptitud .



ÁREA DE CATEGORIZACIÓN Y AUDITACIÓN DE PRESTADORES DE SERVICIOS

Categoriza instituciones que se inscriben en la Superintendencia de Servicios de Salud para la atención de Personas con Discapacidad y que cumplen con las normativas del Servicio Nacional de Rehabilitación.

ÁREA DE PREVENCIÓN Y SENSIBILIZACIÓN

- **CUESTIONARIO PRUNAPE PRE-PESQUISA (CPPP)**
- **La Prueba Nacional de Pesquisa PRUNAPE es una prueba destinada a la detección de trastornos inaparentes del desarrollo con una alta sensibilidad y especificidad.**
- **El Cuestionario Prunape Pre- Pesquisa (CPPP) se le realizan a la madre o cuidador de los niños y niñas entre seis meses y menores de seis años, con capacitación previa a cuidadores de niños del Programa Salas Cunas implementado en la provincia de Córdoba.**

ÁREA DE PREVENCIÓN Y SENSIBILIZACIÓN

AÑOS 2018 - 2019:

- 1.900 Niños pesquisados.

AÑO 2019:

- Se capacitaron a 117 docentes de 19 Salas Cuna
- Se realizaron 13 Talleres Estimulando el Desarrollo con la asistencia de 173 padres.



ÁREA DE VALORACIÓN PSICODIAGNÓSTICA Y PSICOPEDAGÓGICA

Valoración integral del niño o adolescente considerando el contexto familiar y sociocultural, para el arribo de un diagnóstico diferencial de la discapacidad mental a fin de identificar las estrategias terapéuticas y de rehabilitación que colaborarán en el desarrollo adecuado de cada persona.

Es un requisito indispensable para que las juntas de certificación valoren la discapacidad mental y puedan certificarla.

ÁREA DE VALORACIÓN PSICODIAGNÓSTICA Y PSICOPEDAGÓGICA

De las 1129 prácticas realizadas en el Gabinete a 178 pacientes se obtuvieron los siguientes porcentajes :

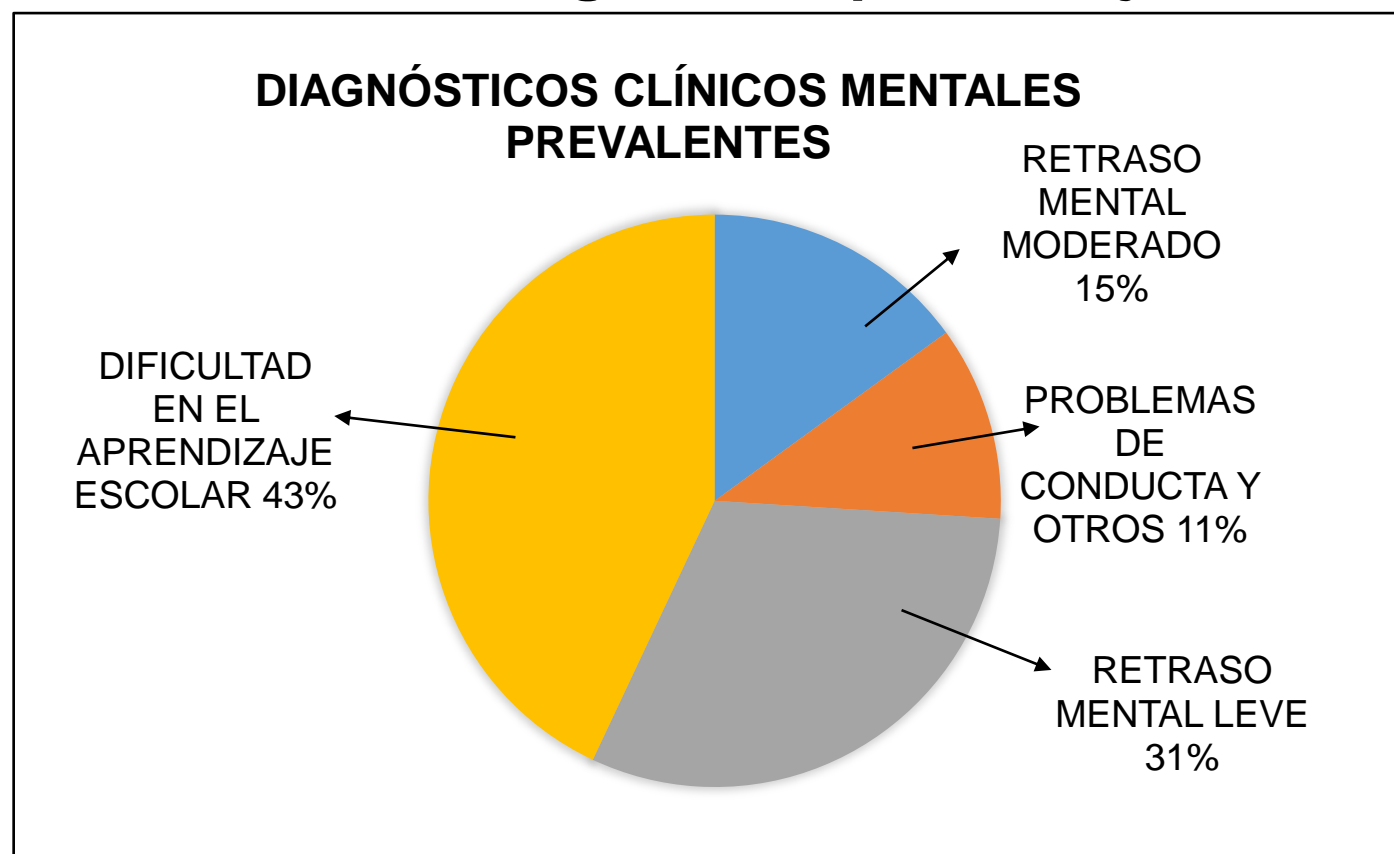

ÁREA DE VALORACIÓN PSICODIAGNÓSTICA Y PSICOPEDAGÓGICA

TALLERES TERAPÉUTICOS GRUPALES

Dirigidos a niños/as de escolaridad primaria, con dificultades en lectura, escritura y/o conducta, que finalizaron el proceso diagnóstico en el Área.



ÁREA LEGAL

- Diligenciar, notificar y contestar Oficios y Cédulas Judiciales.
- Asistir y colaborar con la Dirección de Jurisdicción y Asuntos Legales de la Provincia de Córdoba, como así también con la Fiscalía de Estado.
- Controlar y realizar el seguimiento de amparos iniciados contra el Ministerio de Salud por personas que no cuentan con cobertura social a fin de dar cumplimiento a los mismos en tiempo y forma.

ÁREA DE CAPACITACIÓN Y DOCENCIA

Promueve el desarrollo de formación inicial y continúa de los agentes que trabajan en los Centros de Rehabilitación y Nivel Central.



ÁREA DE CAPACITACIÓN Y DOCENCIA

- **650** Profesionales capacitados del ámbito público y privado
- **12** actividades de capacitación profesional gratuita
- Actualización en R.B.C. para agentes comunitarios y de la Red
- Provincial de Rehabilitación
- Curso de pregrado y postgrado de psicología
- Curso de pregrado de fonoaudiología
- Formación de residentes de rehabilitación médica
- Curso de postgrado de kinesiología.

ÁREA DE CAPACITACIÓN Y DOCENCIA

Convenios:

- Universidad Nacional de Córdoba.
- Facultad de Ciencias Médicas a través de las Escuelas de Kinesiología y Fisioterapia, Fonoaudiología.
- **UTN** (Universidad Tecnológica Nacional).
- Universidad Provincial de Córdoba.



CÓRDOBA - Articulación con otras Instituciones

- Agencia Nacional de Discapacidad
- Programa Federal – Incluir Salud
- ANSES (Administración Nacional de Seguros y Pensiones)
- Ministerio de Educación.
- Secretaria de Empleo y Equidad de la Provincia.
- Agencia Córdoba Deportes.



ÁREA DE CONCIENTIZACIÓN Y DIFUSIÓN

- Difusión, interacción y participación con referentes de Organizaciones Gubernamentales, Organizaciones No Gubernamentales, Medios de comunicación, Redes sociales, etc.



ÁREA DE CONCIENTIZACIÓN Y DIFUSIÓN

TALLER DE TRATO ADECUADO

Espacios de diálogo y comunicación entre los participantes de distintos organismos para conocer y aplicar normas prácticas en el trato adecuado a personas con discapacidad. .

AÑOS 2018-2019: Se realizaron 34 Talleres a los que asistieron 1800 personas.



PROYECCIONES 2019

ÁREA DE ELECTRODEPENDIENTES:

- Entrega de generadores de energía a 609 pacientes, que revisten la condición de electrodependientes, en forma progresiva y gratuita.



COMUNICACIÓN INSTITUCIONAL



@discapacidadcba



Discapacidad Córdoba



Discapacidad Córdoba



dgis.cba@gmail.com

comunicaciondiscapacidadcba@gmail.com



SOS – DISCAPACIDAD: 0-800-888 4466



#MeImporta

—i— TE INCLUIMOS, PARA INCLUIRNOS!

Gracias!!!