Apéndice 1 – ALGORITMO MANEJO DE CASO SOSPECHOSO DE COVID EN RESIDENCIAS

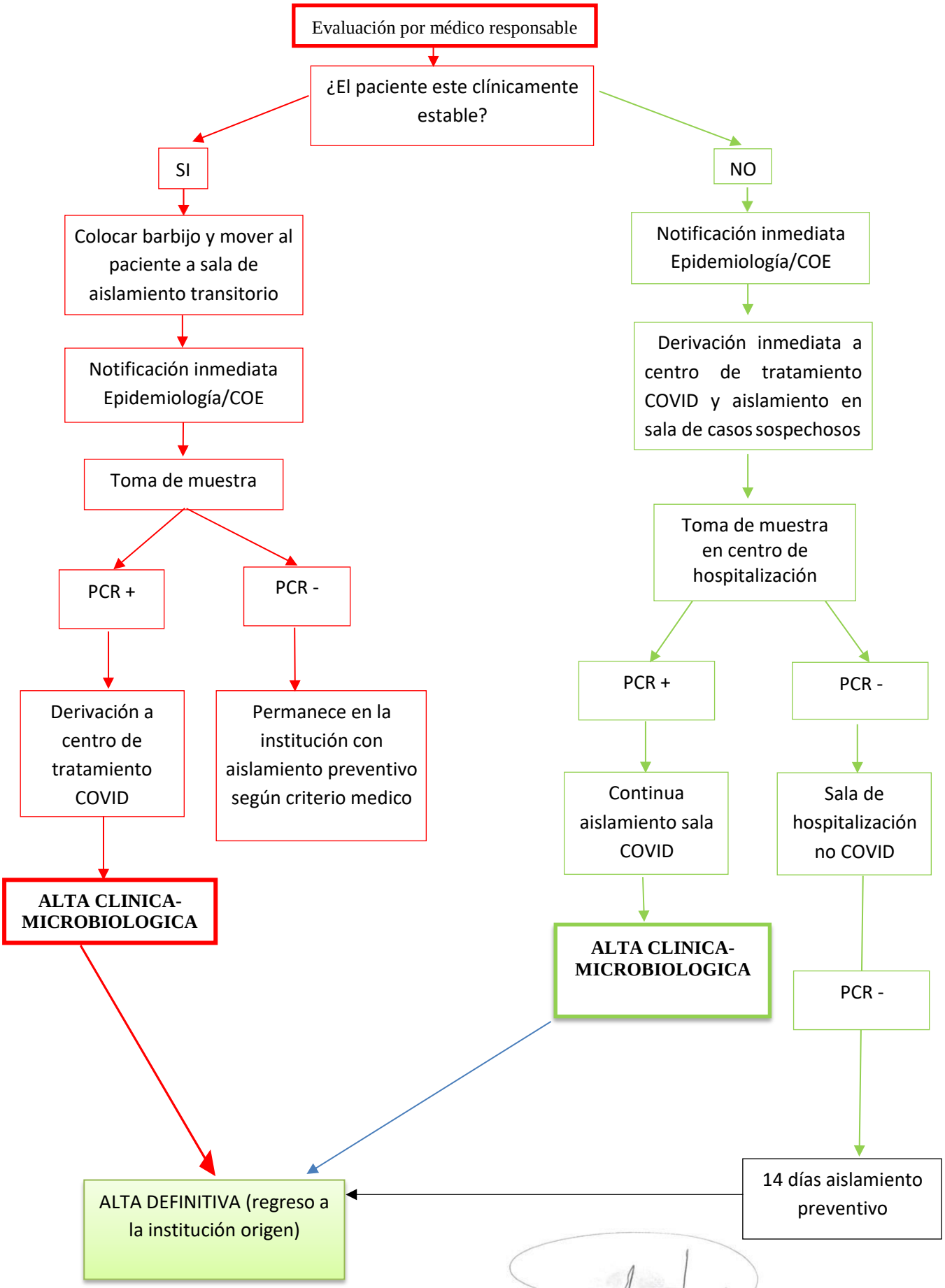

Dr. JUAN FRANCISCO TEDESMA
COORDINADOR CENTRO DE OPERACIONES DE EMERGENCIAS
MINISTERIO DE SALUD DE LA PROVINCIA