

TUTORIAL PARA DIRECTORES SOBRE

LISTADO DE ESTUDIANTES

Para todos los Niveles

Índice

LISTADO DE ESTUDIANTES	3
1. Acceso	3
2. Buscar estudiantes	4
3. Imprimir listado de estudiantes	7



Sistema Gestión Estudiantes

LISTADO DE ESTUDIANTES

El Sistema Gestión Estudiantes, de ahora en adelante SGE, permite buscar un listado de estudiantes matriculados en el ciclo lectivo actual.

Esta acción puede ser efectuada por el Director del Establecimiento o el personal autorizado por él.

1. Acceso

En la sección “Reportes” se encuentra el acceso a la opción “Listado de estudiantes”.

Puede optar por ingresar desde el “Menú” o desde los “Accesos Directos”.

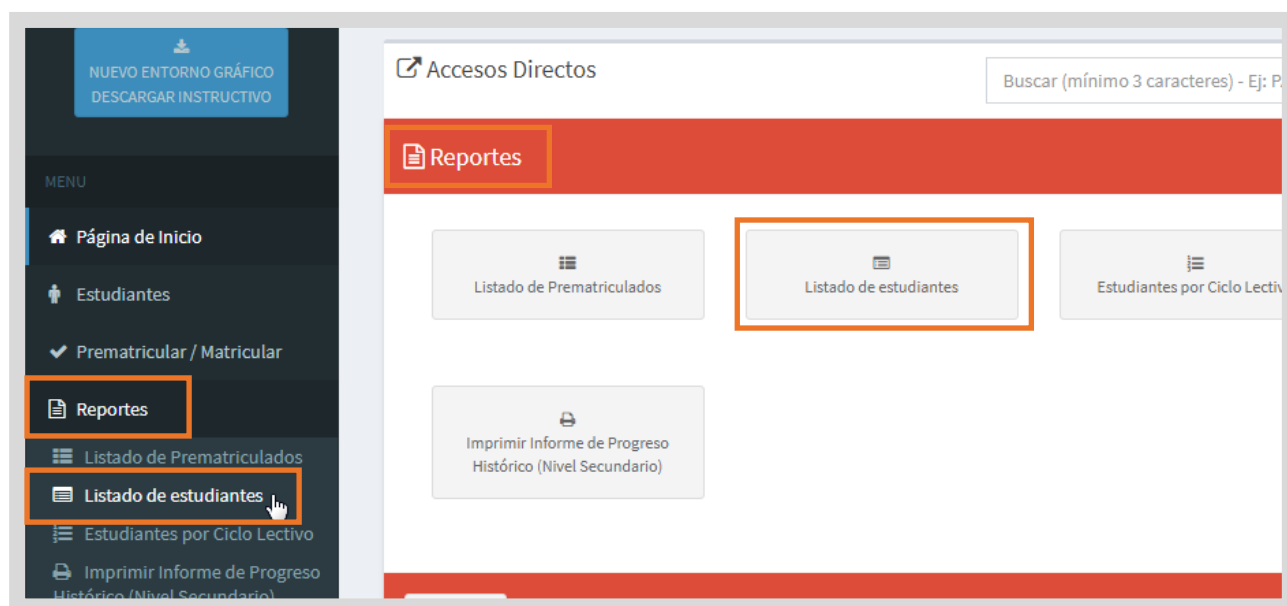

2. Buscar estudiantes

Luego de ingresar a esta acción, en la sección “Buscar Estudiante”, es posible acceder a un listado de estudiantes matriculados en todos los cursos, para ello basta simplemente con seleccionar

Q Buscar

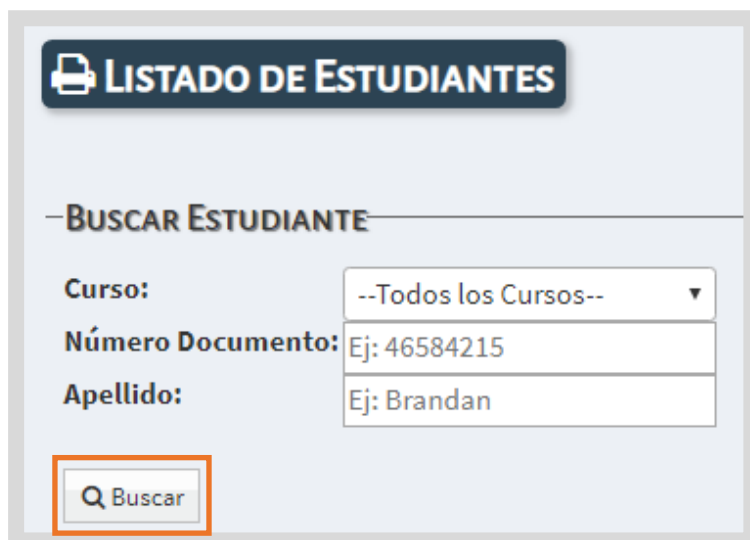

Además, se puede buscar un listado por curso, grado o sala a través de la opción “Curso”.

Si necesita buscar a un estudiante en particular, puede ingresar su Número de documento o apellido.

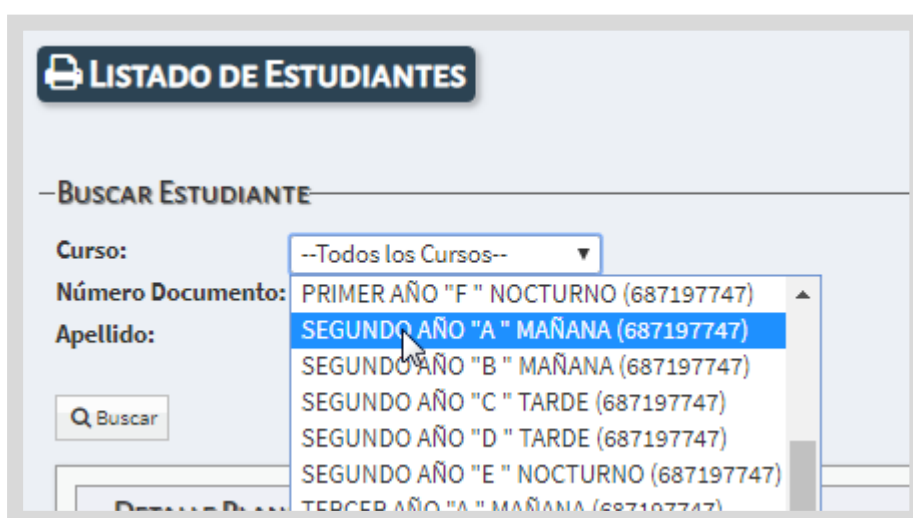

Al seleccionar , los datos se muestran en una grilla como la siguiente:

LISTADO DE ESTUDIANTES

– BUSCAR ESTUDIANTE –

Curso: --Todos los Cursos--
Número Documento: Ej: 46584215
Apellido: Ej: Brandan

Buscar

– DETALLE PLANES DE ESTUDIO DEL ESTABLECIMIENTO –

687197751 - CICLO BASICO - INDUSTRIAL
687198111 - INFORMÁTICA - TÉCNICO EN INFORMÁTICA PROFESIONAL Y PERSONAL
687198382 - MANTENIMIENTO DE INMUEBLES EN ZONAS TURÍSTICAS

– RESULTADOS DE BÚSQUEDA –

Imprimir Listado

Mostrar 10 entradas

Grado/Año	División	Turno	Nro. Documento	Tipo Doc.	Sexo	Apellido	Nombres	Estado	Acciones
PRIMER AÑO	A	TARDE	[REDACTED]	DNI	M	[REDACTED]	JUAN IGNACIO	INSCRIPTO	[Iconos]
PRIMER AÑO	A	TARDE	[REDACTED]	DNI	F	[REDACTED]	MARTINA	INSCRIPTO	[Iconos]
PRIMER AÑO	B	TARDE	[REDACTED]	DNI	M	[REDACTED]	NICOLAS	INSCRIPTO	[Iconos]

En la columna “Acciones” se puede realizar lo siguiente:

- Solicitar pase: al seleccionar esta acción el SGE lo deriva al formulario para gestionar el pase del estudiante.

Acciones

Solicitar pase

REGISTRAR NUEVO PASE

Estudiante Seleccionado: MILAGROS, MARIA CELESTE - DE: 4789789

– DATOS DE SOLICITUD DE PASE –

Fecha de Egreso: Ej: 05/09/2014
Motivo: --Seleccione un motivo--
Ej: Por mudanza
Antecedentes:
Destino Pase: -- Seleccione un destino --

Registrar Pase Volver

- **Cambiar de Curso:** al seleccionar esta acción el SGE lo deriva al formulario que permite realizar el cambio de curso.



- **Editar Datos Personales:** al seleccionarlo, el SGE lo deriva a la sección que permite modificar los datos personales del estudiante.

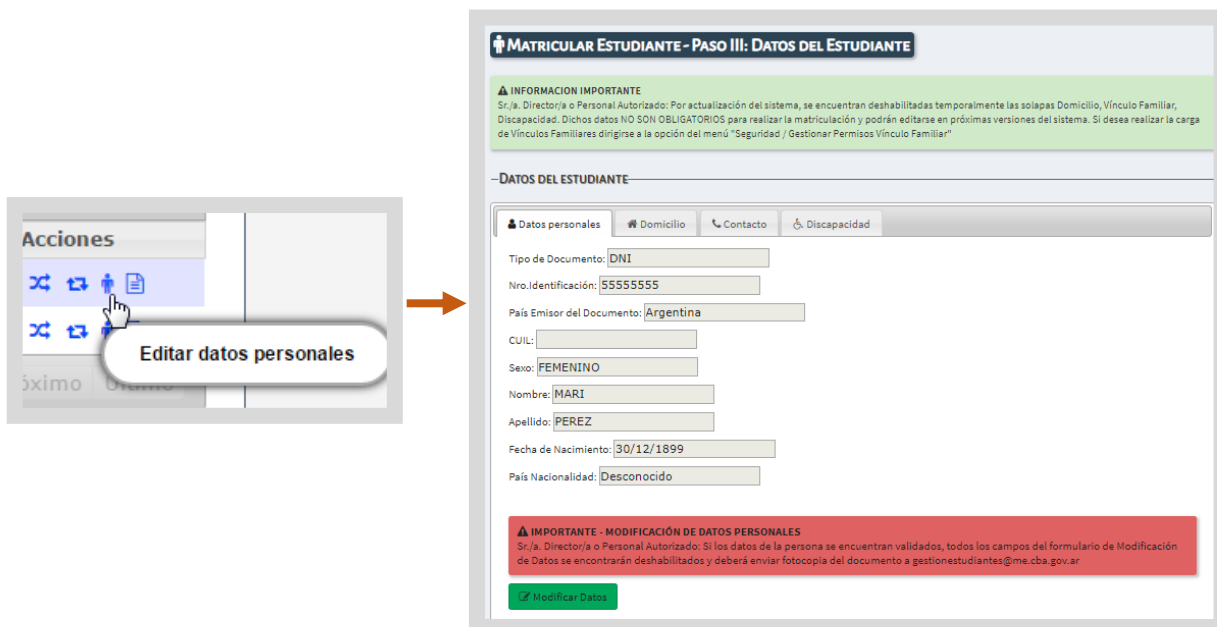

- **Ver detalle de la Inscripción:** en esta opción se muestran algunos datos personales, de matriculación y del Establecimiento.



3. Imprimir listado de estudiantes

Es posible imprimir el listado de estudiantes matriculados, resultante de la búsqueda de un curso en particular a través de la opción  Imprimir Listado

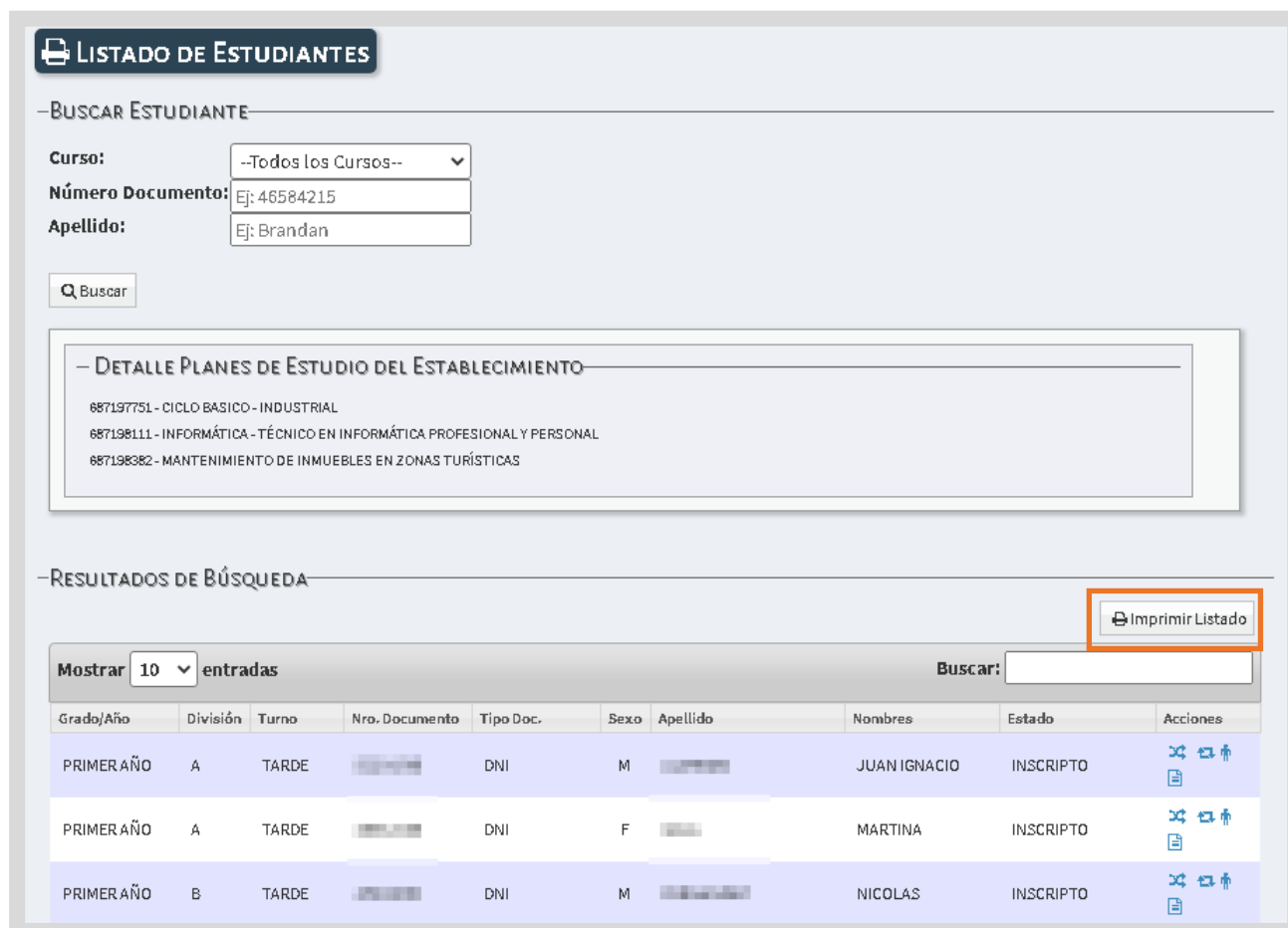

LISTADO DE ESTUDIANTES

– BUSCAR ESTUDIANTE –

Curso: --Todos los Cursos--
Número Documento: Ej: 46584215
Apellido: Ej: Brandan

Buscar

– DETALLE PLANES DE ESTUDIO DEL ESTABLECIMIENTO –

687197751 - CICLO BASICO - INDUSTRIAL
687198111 - INFORMÁTICA - TÉCNICO EN INFORMÁTICA PROFESIONAL Y PERSONAL
687198382 - MANTENIMIENTO DE INMUEBLES EN ZONAS TURÍSTICAS

– RESULTADOS DE BÚSQUEDA –

Mostrar 10 entradas Imprimir Listado

Buscar:

Grado/Año	División	Turno	Nro. Documento	Tipo Doc.	Sexo	Apellido	Nombres	Estado	Acciones
PRIMERAÑO	A	TARDE	[REDACTED]	DNI	M	[REDACTED]	JUAN IGNACIO	INSCRIPTO	[Icons]
PRIMERAÑO	A	TARDE	[REDACTED]	DNI	F	[REDACTED]	MARTINA	INSCRIPTO	[Icons]
PRIMERAÑO	B	TARDE	[REDACTED]	DNI	M	[REDACTED]	NICOLAS	INSCRIPTO	[Icons]

Al seleccionar esta opción, se genera un archivo en formato .PDF (no editable) para ser descargado en su Equipo (PC de escritorio, notebook, etc.).

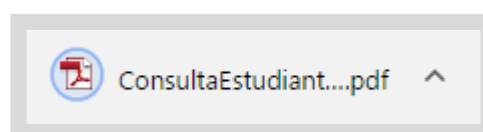
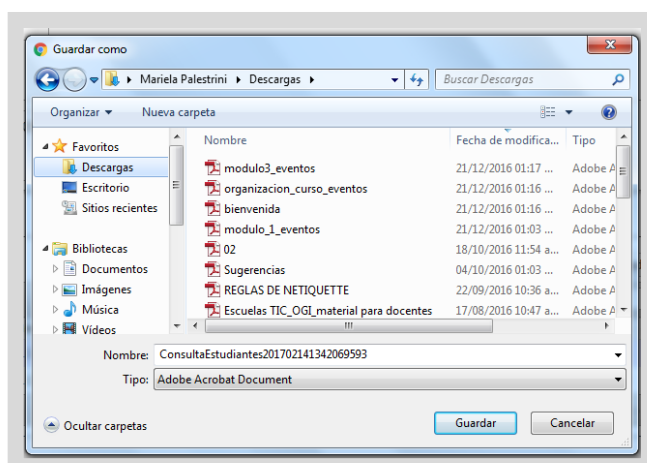

- Una vez descargado, al abrir el archivo se muestra el listado de estudiantes matriculados en el ciclo lectivo actual.

Subsecretaría de PLANEAMIENTO, EVALUACIÓN Y MODERNIZACIÓN Secretaría de EDUCACIÓN Ministerio de EDUCACIÓN GOBIERNO DE LA PROVINCIA DE CÓRDOBA ENTRE TODOS

ESCUELA: [REDACTED]
 CURSO: Todos los Cursos
 Filtros
 Estado: TODOS Nro Doc: Apellido:

LISTADO DE ESTUDIANTES MATRICULADOS - CICLO LECTIVO 2020

Grado/Año	Div.	Turno	Nro Doc	Sexo	Apellido, Nombres	Estado
PRIMER AÑO	A	TARDE	[REDACTED]	M	[REDACTED] JUAN IGNACIO	INSCRIPTO
PRIMER AÑO	A	TARDE	[REDACTED]	F	[REDACTED], MARTINA	INSCRIPTO
PRIMER AÑO	B	TARDE	[REDACTED]	M	[REDACTED] NICOLAS	INSCRIPTO
SEGUNDO AÑO	A	TARDE	[REDACTED]	F	[REDACTED] MACARENA	INSCRIPTO
SEGUNDO AÑO	A	TARDE	[REDACTED]	M	[REDACTED] FRANCISCO LEONEL	INSCRIPTO
TERCER AÑO	B	TARDE	[REDACTED]	M	[REDACTED] GERMAN BAUTISTA	INSCRIPTO
TERCER AÑO	B	TARDE	[REDACTED]	M	[REDACTED] AMADEO	INSCRIPTO
TERCER AÑO	B	TARDE	[REDACTED]	F	[REDACTED] MELINA ANAEL	INSCRIPTO
CUARTO AÑO	A	MAÑANA	[REDACTED]	M	[REDACTED] NESTOR ABEL	INSCRIPTO
CUARTO AÑO	B	MAÑANA	[REDACTED]	M	[REDACTED] ANDRES DAVID	INSCRIPTO

Total de Estudiantes: 10

- El mismo puede imprimirse mediante la opción de impresora que ofrece un archivo PDF:



**Este desarrollo fue realizado
por el equipo profesional
de la Dirección de Sistemas
del Ministerio de Educación**

Datos de contacto

Av. Colon 97 – 6° piso – Córdoba Capital

Consultas y/o Reclamos

**Ingrese al Formulario disponible en
www.cba.gov.ar/gestion-estudiantes**