

# TUTORIAL PARA DIRECTORES SOBRE

## FICHA DEL ESTUDIANTE

Para los Niveles Inicial, Primario y  
Secundario

# Índice

FICHA DEL ESTUDIANTE	
1. Acceso	3
2. Buscar estudiante	4
3. Visualizar Ficha	5
4. Exportar a PDF	8



# Sistema Gestión Estudiantes

## FICHA DEL ESTUDIANTE

El director del Establecimiento tiene acceso a la Ficha del Estudiante, que contiene información relacionada con la trayectoria académica del estudiante, registrada en el Sistema Gestión Estudiantes (en adelante, SGE).

Por ejemplo, sus inscripciones en diferentes cursos o niveles educativos, Informes de Progreso Escolar, Informes de Evaluación Formativa, etc.

También tiene acceso a esta información, el Personal Autorizado con permiso en “Progreso y Calificaciones”.

## 1. Acceso

En la sección “Estudiantes” se encuentra el acceso a la opción “Ficha del Estudiante”.

Puede optar por ingresar desde el “Menú” o desde los “Accesos Directos”.

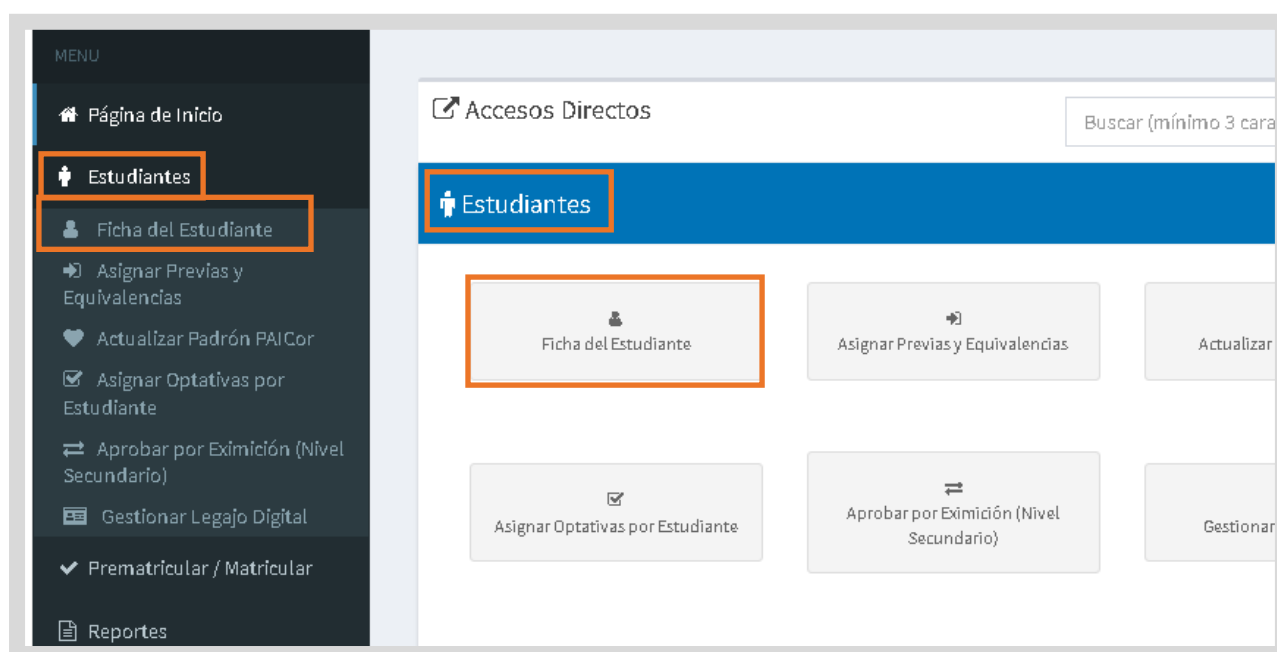

## 2. Buscar Estudiante

Para buscar un estudiante matriculado en su establecimiento, puede seleccionar un Ciclo Lectivo.

También es requisito, seleccionar un Curso o Ingresar el Nro. de Documento del estudiante (es obligatorio ingresar al menos una de estas dos opciones).

En el caso que el estudiante se encuentre matriculado en un curso cerrado, puede buscarlo directamente ingresando su Nro. de Documento.

Seleccionar

Aplicar Filtros

FICHA DEL ESTUDIANTE (TRAYECTORIA) Breve Descripción

Buscar estudiante para visualizar su ficha:

Filtros

Seleccione Ciclo Lectivo (obligatorio), Curso y Nro de Documento (uno de los dos es obligatorio cargar):

Ciclo Lectivo: 2022 Curso: Seleccione un Curso Nro Doc:

Aplicar Filtros

Se listan los estudiantes relacionados con las opciones de búsqueda utilizada. Seleccionar (Visualizar ficha) para ver la información de un estudiante.

FICHA DEL ESTUDIANTE (TRAYECTORIA) Breve Descripción

Buscar estudiante para visualizar su ficha:

Ciclo Lectivo: 2021  
Curso: SEGUNDO AÑO "A" MAÑANA (687197747)

Seleccionar otros Filtros

Listado de Estudiantes:

Importante!  
Seleccione un estudiante del listado para visualizar su ficha (trayectoria).

Estado	Curso	Nro Doc	Sexo	Apellido	Nombres	Acciones
INSCRIPTO	SEGUNDO AÑO "A" MAÑANA (687197747)				ROMINA	+
INSCRIPTO	SEGUNDO AÑO "A" MAÑANA (687197747)				ADRIANA	+
INSCRIPTO	SEGUNDO AÑO "A" MAÑANA (687197747)				SOLEDAD	+

### 3. Visualizar Ficha

En la parte superior se muestran los datos del estudiante seleccionado.

Debajo, la información se encuentra discriminada por nivel educativo. A su vez, cada nivel puede mostrar diferente tipo de información.

En el botón  se encuentra un detalle de la información que se puede ver en cada nivel.

Tenga en cuenta que solamente puede ver información del estudiante en cada nivel, si esa información ha sido registrada en el SGE.

En la columna acciones, se habilitan diferentes íconos, según la información que se disponga.

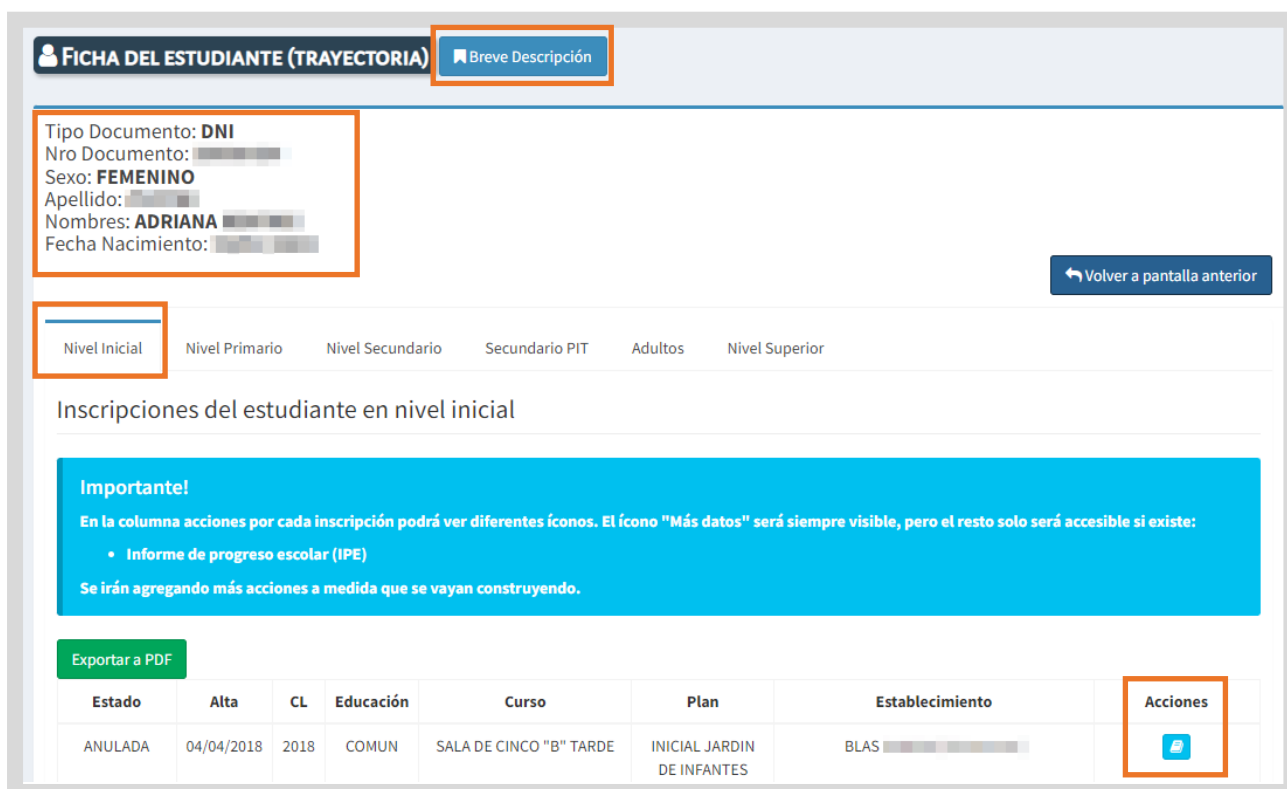

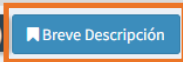
**FICHA DEL ESTUDIANTE (TRAYECTORIA)** 

Tipo Documento: **DNI**  
Nro Documento: [REDACTED]  
Sexo: **FEMENINO**  
Apellido: [REDACTED]  
Nombres: **ADRIANA** [REDACTED]  
Fecha Nacimiento: [REDACTED]

[Volver a pantalla anterior](#)

**Nivel Inicial** | Nivel Primario | Nivel Secundario | Secundario PIT | Adultos | Nivel Superior

#### Inscripciones del estudiante en nivel inicial

**Importante!**  
En la columna acciones por cada inscripción podrá ver diferentes íconos. El ícono "Más datos" será siempre visible, pero el resto solo será accesible si existe:  
• Informe de progreso escolar (IPE)  
Se irán agregando más acciones a medida que se vayan construyendo.

[Exportar a PDF](#)

Estado	Alta	CL	Educación	Curso	Plan	Establecimiento	Acciones
ANULADA	04/04/2018	2018	COMUN	SALA DE CINCO "B" TARDE	INICIAL JARDIN DE INFANTES	BLAS [REDACTED]	

El ícono  (Más datos) muestra información como esta:

### Visualizar Más Datos

**Fecha Ingreso:** 04/04/2018

**Motivo Anulación:** de [REDACTED]

**Fecha Anulación:** 04/04/2018

**Cue Anexo:** [REDACTED]

**Inspección:** [REDACTED]

**Dir Nivel:** DIRECCION GRAL. DE EDUCACION INICIAL

Cerrar

A través de este ícono  (Visualizar IPE) se puede ver el Informe de Progreso Escolar registrado por los docentes.

↑ Estudiante: [REDACTED] ADRIANA [REDACTED] Nro doc: (DNI) [REDACTED] Grado/Año: SEGUNDO AÑO 'A', TURNO MAÑANA  
Ningún trimestre ha sido finalizado: No se puede imprimir

-NOTAS POR MATERIA

Materia	Notas Parciales					T1	Notas Parciales					T2	Notas Parciales					T3	Prom. Gral.
CIENCIAS NATURALES - QUÍMICA	6	8	5			6,33	7	9			8	9	9			9	8,00		

Notas Estado Inasistencias y Sanciones Previa

Mediante este ícono  (Visualizar IEF) se puede ver el Informe de Evaluación Formativa del estudiante del año y curso seleccionado.

FICHA DEL ESTUDIANTE (TRAYECTORIA) Breve Descripción

**Estudiante Seleccionado:** ADRIANA

Curso Seleccionado: SEGUNDO AÑO "A" MAÑANA (687197747)

↩ Seleccionar otro IEF

---

**Informe de Evaluación Formativa:**

**Importante!**

Los espacios curriculares tienen que tener generada la plantilla de aprendizajes para poder visualizarlos. La columna Versión Final no será visible en el archivo PDF, como tampoco serán visibles aquellos espacios curriculares que no hayan sido finalizados (marcados con una cruz roja). Tenga en cuenta que podrá exportar a PDF siempre y cuando tenga al menos un registro y el mismo posea el espacio curricular FINALIZADO (tilda azul).

**Novedades 2021!**

El docente ahora puede finalizar su espacio curricular sin haber realizado la carga completa del IEF, para poder entregarlo por etapa. Por tal motivo, los espacios curriculares finalizados que no tengan el registro de "logrado" o "pendiente" en los Aprendizajes Trabajados, no se verán reflejados en el IEF que se descargue en PDF. En esta versión PDF se podrán ver tanto el registro de Aprendizajes logrados y pendientes, como así también, la nota de cada etapa y la síntesis de retroalimentación.

Exportar a PDF ?

**Listado de aprendizajes trabajados por espacio curricular**

Espacio Curricular	Versión Final	Contenido Priorizado	Aprendizaje Trabajado	Logrado	Pendiente
MATEMÁTICA	✘	Funciones	Función lineal		
		Funciones	Función exponencial		
LENGUA EXTRANJERA - INGLÉS	✘	Verbo To be	Aprendizaje 01		

## 4. Exportar a PDF

Exportar a PDF

Dentro de cada uno de los niveles, se encuentra el botón que permite descargar la información de ese nivel.

**Importante!**  
En la columna acciones por cada inscripción podrá ver diferentes íconos. El ícono "Más datos" será siempre visible, pero el resto solo será accesible si existe:  
• Informe de progreso escolar (IPE)  
Se irán agregando más acciones a medida que se vayan construyendo.

Estado	Alta	CL	Educación	Curso	Plan	Establecimiento	Acciones
ANULADA	04/04/2018	2018	COMUN	SALA DE CINCO "B" TARDE	INICIAL JARDIN DE INFANTES	BLAS [REDACTED]	[Icono]

Al seleccionarlo, se habilitan las opciones que posee su dispositivo para la descarga.

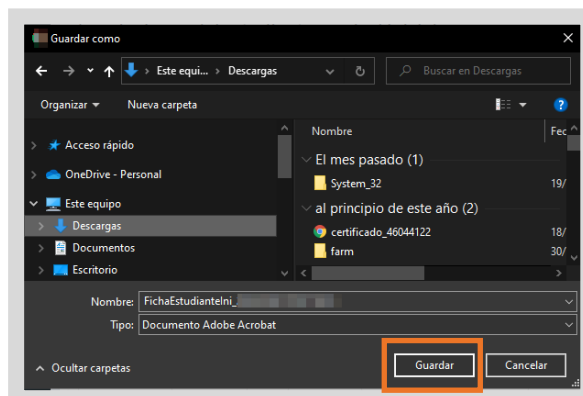

Luego de descargarlo, al abrir el archivo, puede ver información como la siguiente.

**Inscripciones del estudiante en nivel Inicial**

Tipo Doc: DNI      Nro doc: [REDACTED]      Fecha Nacimiento: [REDACTED]  
Apellido: [REDACTED]      Nombres: ADRIANA [REDACTED]      Sexo: FEMENINO

**Listado de Inscripciones**  
Referencias: Alta = Fecha Alta; Educación = Tipo Educación

Estado	Alta	CL	Educación	Curso	Plan	Establecimiento
ANULADA	04/04/2018	2018	COMUN	SALA DE CINCO "B" TARDE	INICIAL JARDIN DE INFANTES	BLAS [REDACTED]
[REDACTED]	[REDACTED]	2018	COMUN	SALA DE CINCO "A" MAÑANA	INICIAL JARDIN DE INFANTES	REPUBLICA [REDACTED]
[REDACTED]	[REDACTED]	2018	COMUN	SALA DE TRES "MA" MAÑANA	INICIAL JARDIN DE INFANTES	12 DE [REDACTED]



**Este desarrollo fue realizado  
por el equipo profesional  
de la Dirección de Sistemas  
del Ministerio de Educación**

### **Datos de contacto**

**Av. Colon 97 – 6° piso – Córdoba Capital**

### **Consultas y/o Reclamos**

**Ingrese al Formulario disponible en  
[www.cba.gov.ar/gestion-estudiantes](http://www.cba.gov.ar/gestion-estudiantes)**