TUTORIAL PARA DIRECTORES SOBRE

REPORTE DE ESPACIOS CURRICULARES ADEUDADOS

Para Nivel Secundario

Subsecretaría de
PLANEAMIENTO, EVALUACIÓN
Y MODERNIZACIÓN

Secretaría de
EDUCACIÓN

Ministerio de
EDUCACIÓN

CÓRDOBA
entre todos
Hacemos

Índice

REPORTE DE ESPACIOS CURRICULARES ADEUDADOS 3

1. Acceso 4

2. Ver reporte 5

Contenido disponible bajo Licencia Creative Commons Atribución-SinDerivar 2.5 Argentina.

Sistema Gestión Estudiantes

REPORTE DE ESPACIOS CURRICULARES ADEUDADOS

Esta funcionalidad permite al director o personal autorizado, ver y descargar los siguientes reportes:

- Total de espacios curriculares adeudados.
- Nominal de espacios adeudados.
- Nómina de estudiantes con espacios curriculares adeudados.

1. Acceso

La funcionalidad “Reporte E.C. Adeudados” se encuentra dentro de la sección “Reportes”.

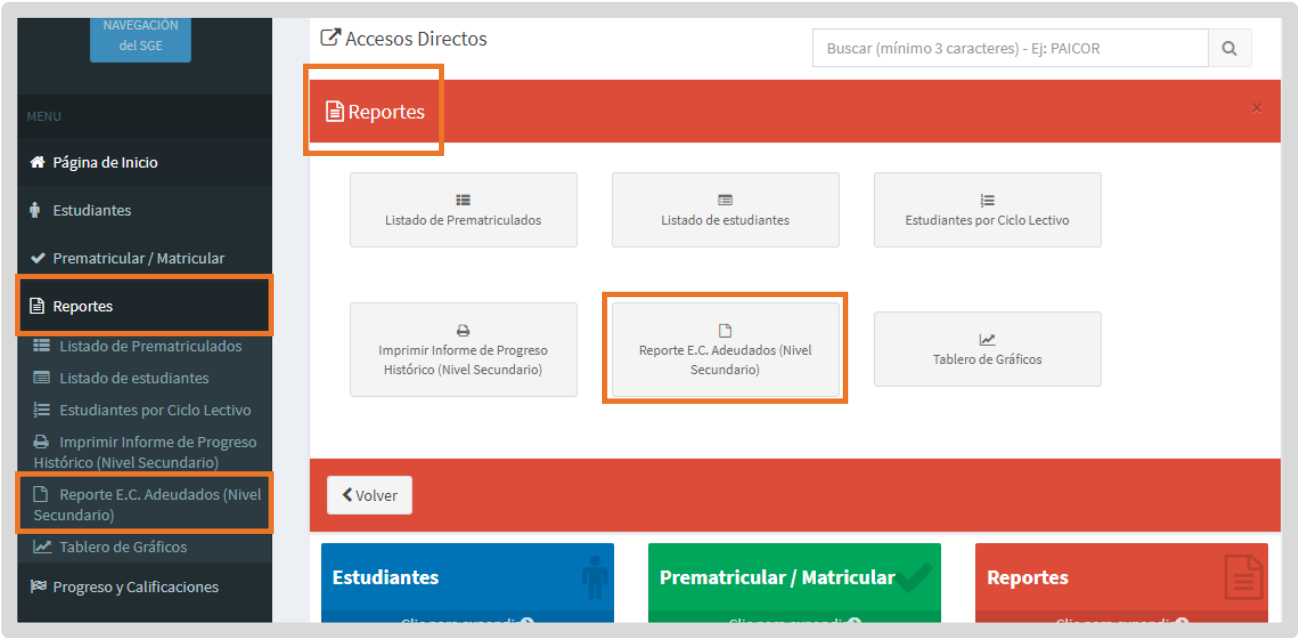

2. Ver reporte

Puede buscar los reportes mediante el código o el nombre del plan de estudios.

También puede optar por ver todos los reportes seleccionando directamente Buscar.

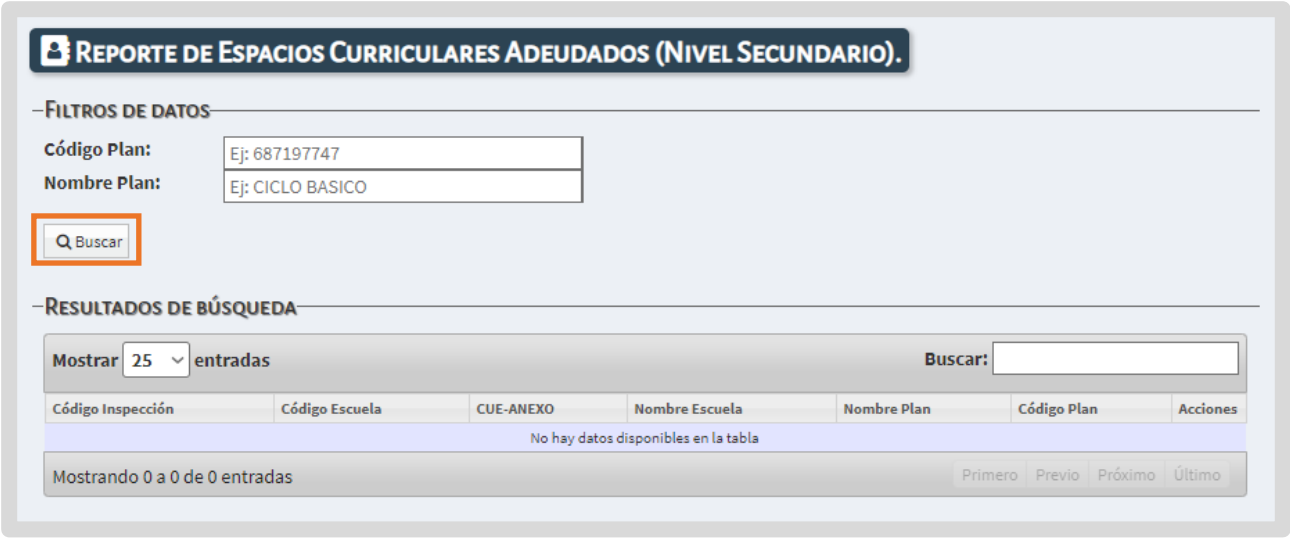

Seleccionar el plan desde la columna “Acciones” a través del botón .

Seleccionar el nombre de alguno de los reportes para ver la información que contiene.

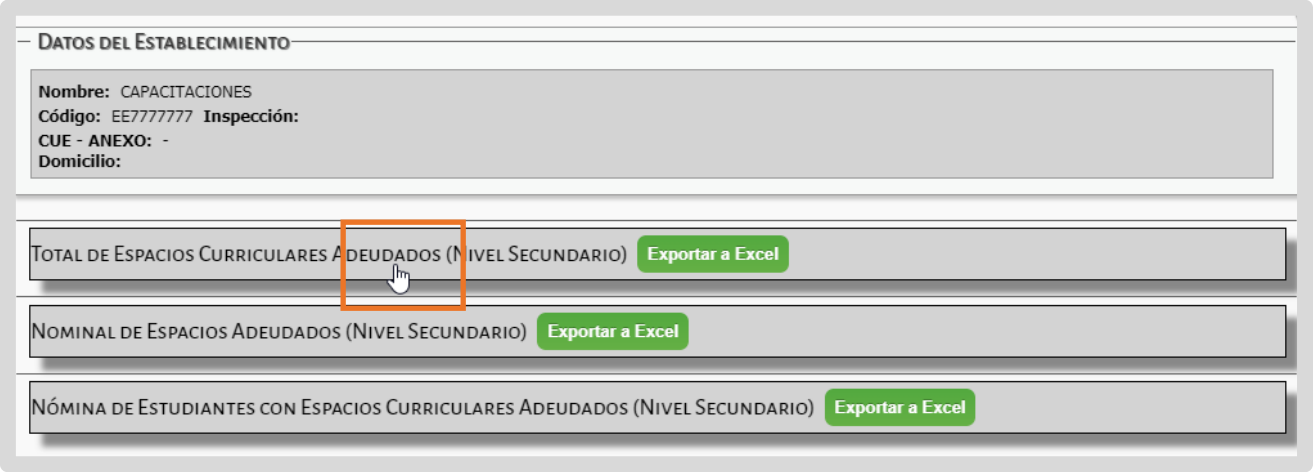

- Total de Espacios Curriculares Adeudados: se informa por curso, el total de estudiantes matriculados, el total de estudiantes que no adeudan espacios curriculares y la cantidad de estudiantes que adeudan 1, 2 o 3 previas o que poseen 1, 2 o más de 3 previas por equivalencias.

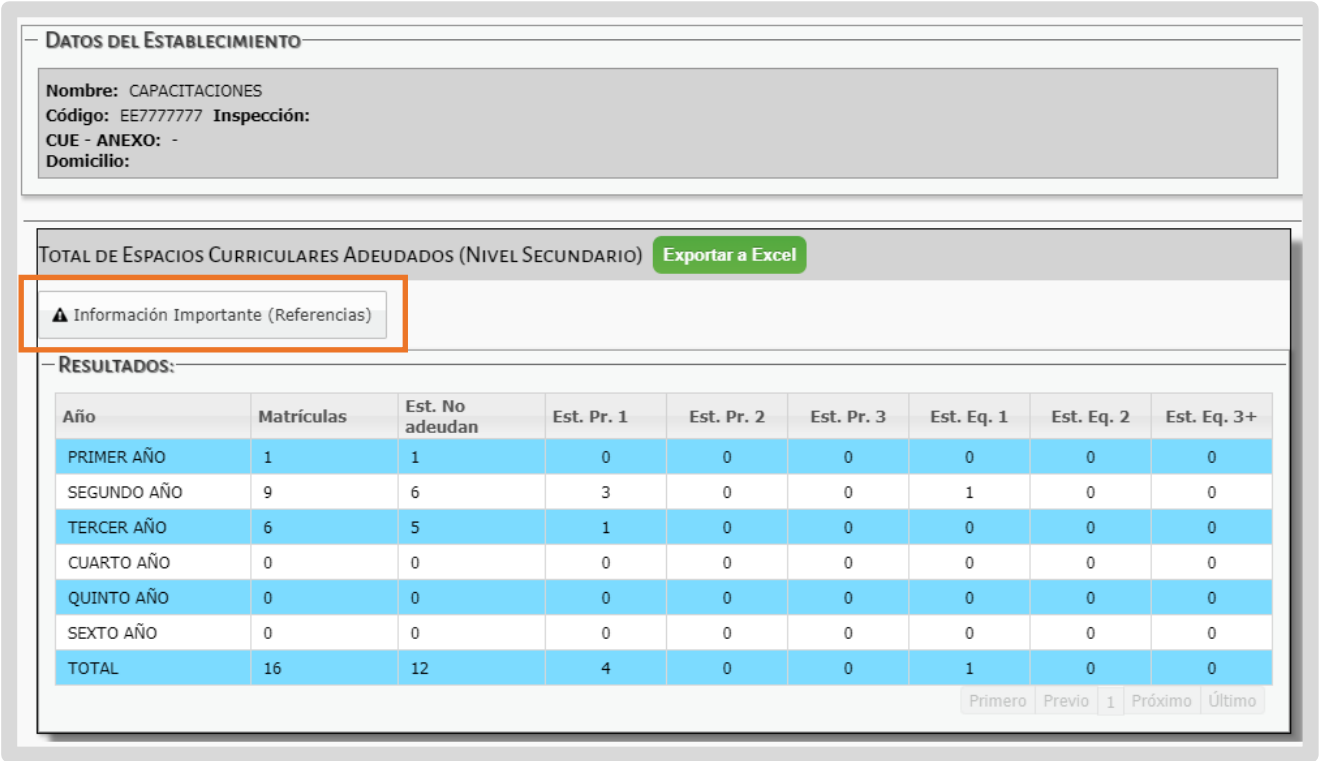

Año	Matrículas	Est. No adeudan	Est. Pr. 1	Est. Pr. 2	Est. Pr. 3	Est. Eq. 1	Est. Eq. 2	Est. Eq. 3+
PRIMER AÑO	1	1	0	0	0	0	0	0
SEGUNDO AÑO	9	6	3	0	0	1	0	0
TERCER AÑO	6	5	1	0	0	0	0	0
CUARTO AÑO	0	0	0	0	0	0	0	0
QUINTO AÑO	0	0	0	0	0	0	0	0
SEXTO AÑO	0	0	0	0	0	0	0	0
TOTAL	16	12	4	0	0	1	0	0

Consultar las referencias desde ⚠ Información Importante (Referencias).

Matrículas: Cantidad de estudiantes matriculados en el ciclo lectivo vigente.

Est. No adeudan: Cantidad de estudiantes matriculados en el ciclo lectivo vigente que no adeudan Espacios curriculares en ninguna condición (ni previas, ni equivalencias ni tercera materia).

Est. Pr. 1: Cantidad de estudiantes matriculados en el ciclo lectivo vigente que adeudan 1 Espacio curricular en total, ya sea en condición de previo regular o previo libre o un espacio en condición de regular (tercera materia).

Est. Pr. 2: Cantidad de estudiantes matriculados en el ciclo lectivo vigente que adeudan 2 Espacios curriculares en total, ya sean en condición de previo regular o previo libre y/o un espacio en condición de regular (tercera materia).

Est. Pr. 3: Cantidad de estudiantes matriculados en el ciclo lectivo vigente que adeudan 3 Espacios curriculares en total, ya sean en condición de previo regular o previo libre y un espacio en condición de regular (tercera materia).

Est. Eq. 1: Cantidad de estudiantes matriculados en el ciclo lectivo vigente que adeudan 1 Espacio curricular en condición de EQUIVALENCIA.

Est. Eq. 2: Cantidad de estudiantes matriculados en el ciclo lectivo vigente que adeudan 2 Espacios curriculares en condición de EQUIVALENCIA.

Est. Eq. 3+: Cantidad de estudiantes matriculados en el ciclo lectivo vigente que adeudan 3 o más Espacios curriculares en condición de EQUIVALENCIA.

También puede descargar el informe en Excel desde el botón **Exportar a Excel**.

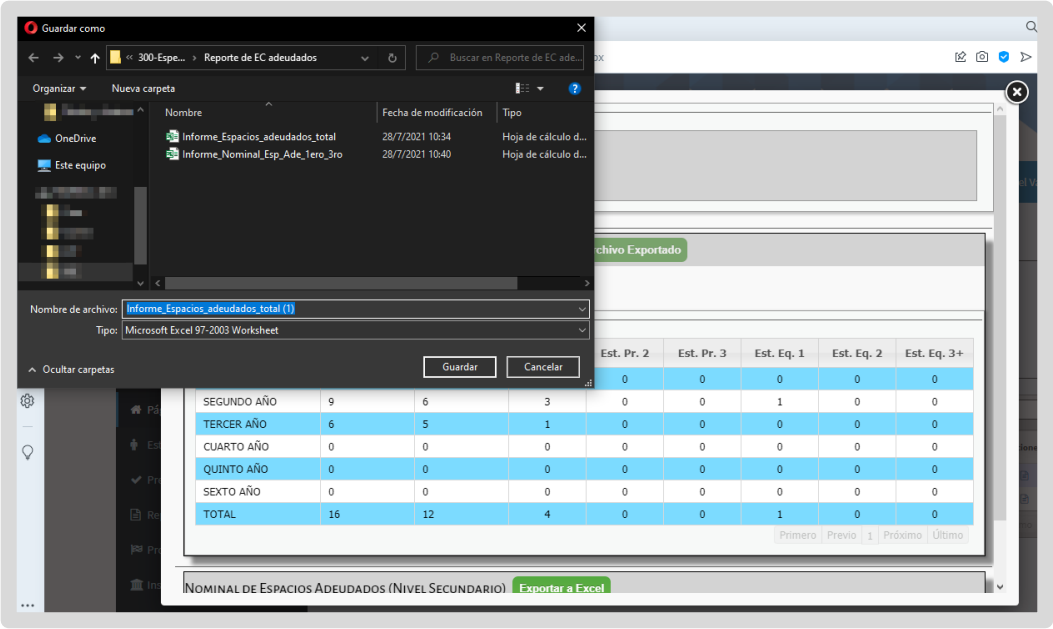

Al descargarlo puede ver información como la siguiente:

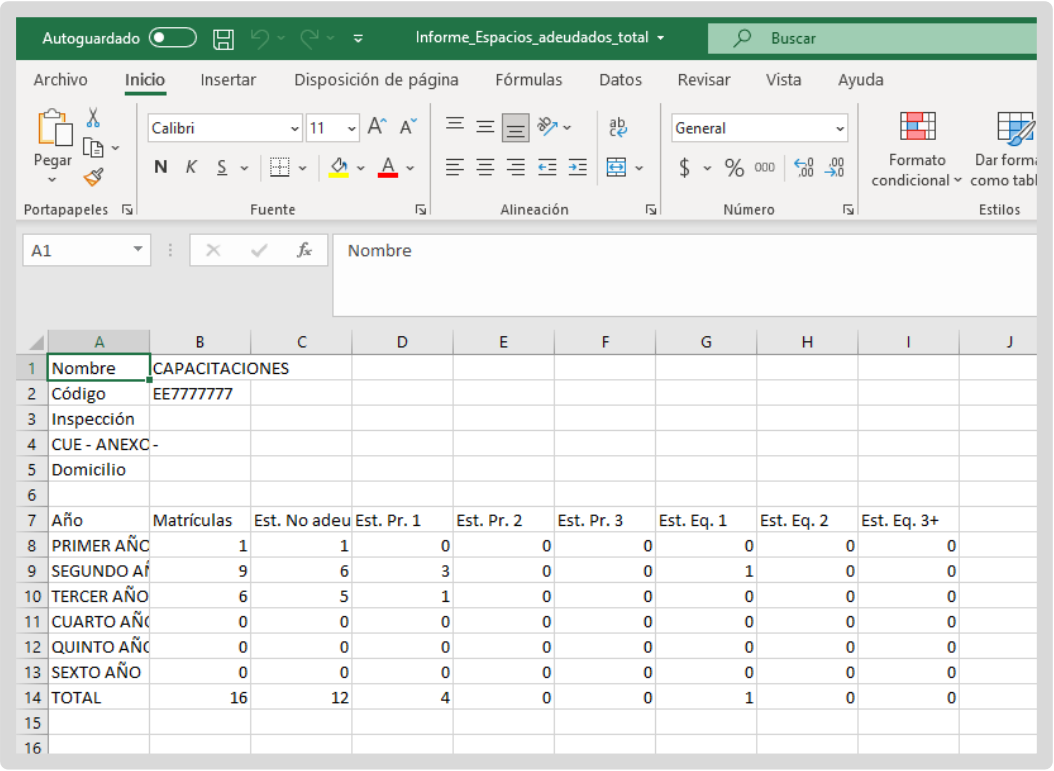

	A	B	C	D	E	F	G	H	I	J
1	Nombre	CAPACITACIONES								
2	Código	EE7777777								
3	Inspección									
4	CUE - ANEXC	-								
5	Domicilio									
6										
7	Año	Matrículas	Est. No adeu	Est. Pr. 1	Est. Pr. 2	Est. Pr. 3	Est. Eq. 1	Est. Eq. 2	Est. Eq. 3+	
8	PRIMER AÑC	1	1	0	0	0	0	0	0	
9	SEGUNDO Aí	9	6	3	0	0	1	0	0	
10	TERCER AÑO	6	5	1	0	0	0	0	0	
11	CUARTO AÑC	0	0	0	0	0	0	0	0	
12	QUINTO AÑC	0	0	0	0	0	0	0	0	
13	SEXTO AÑO	0	0	0	0	0	0	0	0	
14	TOTAL	16	12	4	0	0	1	0	0	
15										
16										

- Nominal de Espacios Adeudados: se muestra un reporte por cada espacio curricular, con la cantidad de estudiantes matriculados en el ciclo lectivo vigente y el porcentaje con respecto al total de los estudiantes matriculados en el establecimiento en el ciclo lectivo vigente como previo regular, previo libre y regular (tercer materia).

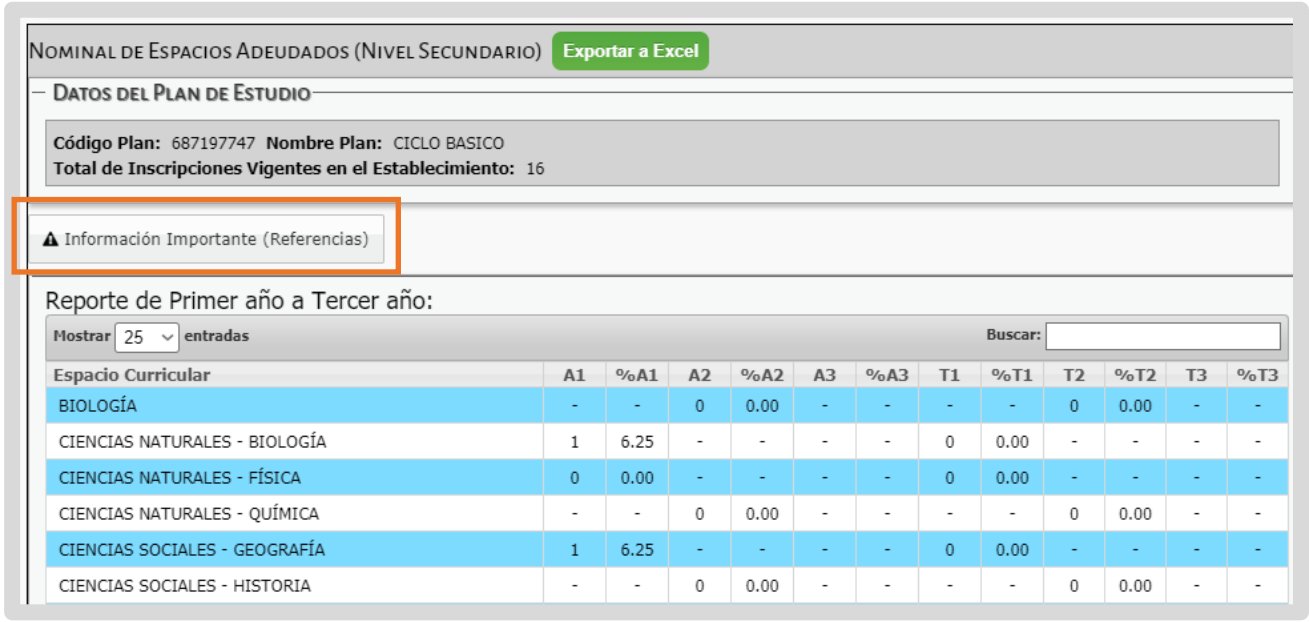

NOMINAL DE ESPACIOS ADEUDADOS (NIVEL SECUNDARIO) Exportar a Excel

DATOS DEL PLAN DE ESTUDIO

Código Plan: 687197747 **Nombre Plan:** CICLO BASICO
Total de Inscripciones Vigentes en el Establecimiento: 16

Información Importante (Referencias)

Reporte de Primer año a Tercer año:

Mostrar 25 entradas Buscar:

Espacio Curricular	A1	%A1	A2	%A2	A3	%A3	T1	%T1	T2	%T2	T3	%T3
BIOLOGÍA	-	-	0	0.00	-	-	-	-	0	0.00	-	-
CIENCIAS NATURALES - BIOLOGÍA	1	6.25	-	-	-	-	0	0.00	-	-	-	-
CIENCIAS NATURALES - FÍSICA	0	0.00	-	-	-	-	0	0.00	-	-	-	-
CIENCIAS NATURALES - QUÍMICA	-	-	0	0.00	-	-	-	-	0	0.00	-	-
CIENCIAS SOCIALES - GEOGRAFÍA	1	6.25	-	-	-	-	0	0.00	-	-	-	-
CIENCIAS SOCIALES - HISTORIA	-	-	0	0.00	-	-	-	-	0	0.00	-	-

Consultar las referencias desde ⚠ Información Importante (Referencias).

Importante: Los GUIONES en los datos significan que el espacio curricular no existe en el año dentro del Plan de Estudio. Además en éste reporte NO SE CONTABILIZAN EQUIVALENCIAS.

Importante 2: Si el total de inscripciones vigentes es 0 (cero) no se visualizará el reporte (debido a los cálculos de porcentaje).

A1, A2, ... ,A7: Cantidad de estudiantes matriculados en el ciclo lectivo vigente (de cualquier curso) que adeudan el Espacio curricular en condición de previo regular o previo libre de PRIMER AÑO (A1), de SEGUNDO AÑO (A2) y así sucesivamente.

%A1, %A2, ... , %A7: Porcentaje en base al total de estudiantes del establecimiento con respecto a la cantidad de matriculados en el ciclo lectivo vigente (de cualquier curso) que adeudan el Espacio curricular en condición de previo regular o previo libre de PRIMER AÑO (%A1), SEGUNDO AÑO (%A2) y así sucesivamente.

T1, T2, ... , T7: Cantidad de estudiantes matriculados en el ciclo lectivo vigente (de cualquier curso) que adeudan el Espacio curricular en condición de regular (tercera materia) de PRIMER AÑO (A1), de SEGUNDO AÑO (A2) y así sucesivamente.

%T1, %T2, ... , %T7: Porcentaje en base al total de estudiantes del establecimiento con respecto a la cantidad de estudiantes matriculados en el ciclo lectivo vigente (de cualquier curso) que adeudan el Espacio curricular en condición de regular (tercera materia) de PRIMER AÑO (A1), de SEGUNDO AÑO (A2) y así sucesivamente.

También puede descargar el informe en Excel desde el botón **Exportar a Excel**.

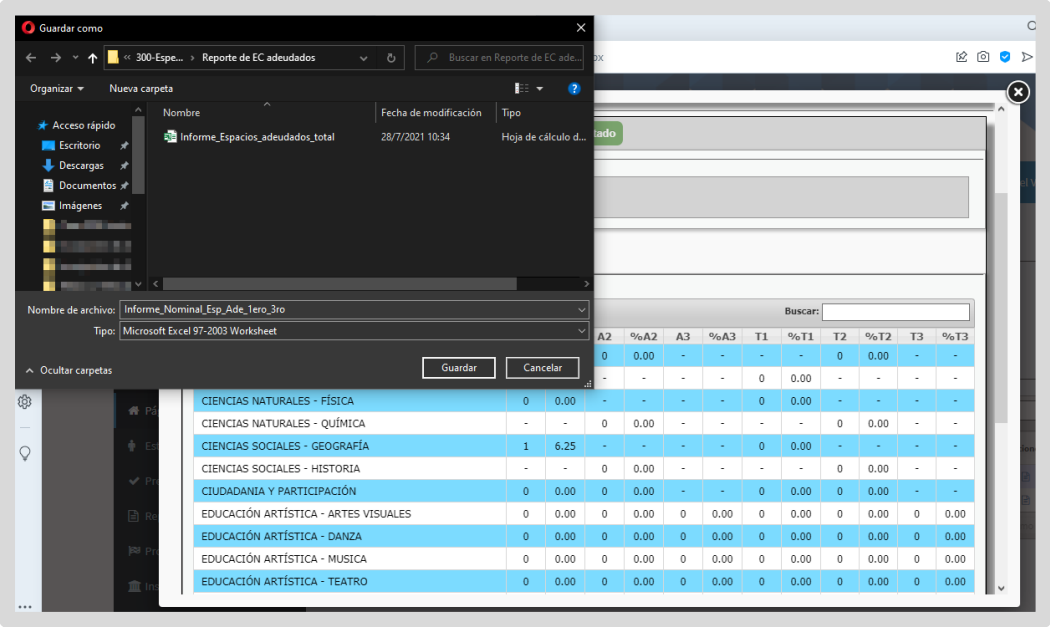

Al descargarlo puede ver un informe como el siguiente:

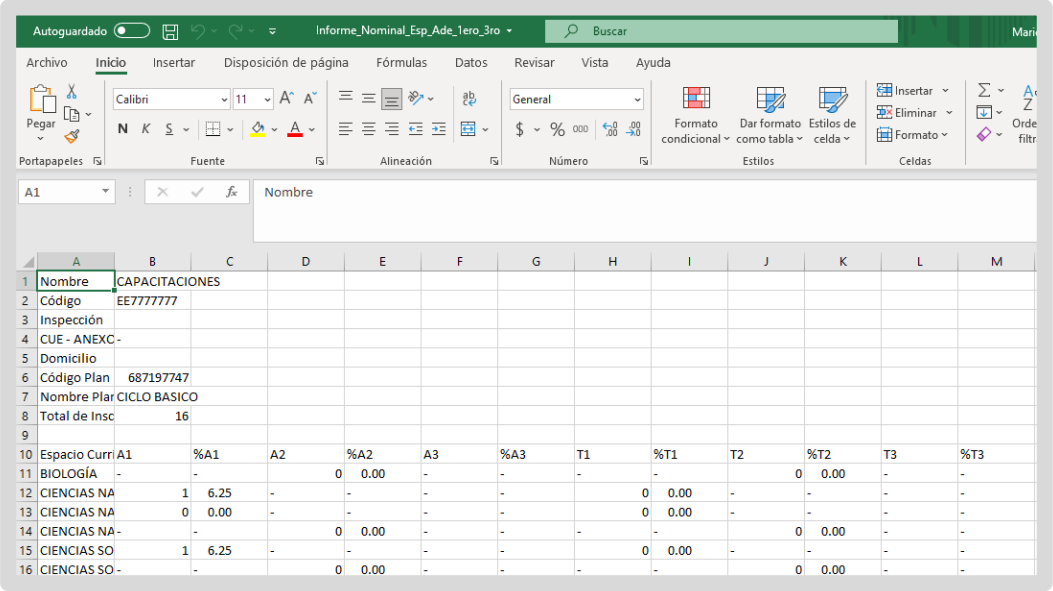

	A	B	C	D	E	F	G	H	I	J	K	L	M
1	Nombre	CAPACITACIONES											
2	Código	EE7777777											
3	Inspección												
4	CUE - ANEXC	-											
5	Domicilio												
6	Código Plan	687197747											
7	Nombre Plar	CICLO BASICO											
8	Total de Insc	16											
9													
10	Espacio Curri	A1	%A1	A2	%A2	A3	%A3	T1	%T1	T2	%T2	T3	%T3
11	BIOLOGÍA	-	-	0	0.00	-	-	-	-	0	0.00	-	-
12	CIENCIAS NA	1	6.25	-	-	-	-	0	0.00	-	-	-	-
13	CIENCIAS NA	0	0.00	-	-	-	-	0	0.00	-	-	-	-
14	CIENCIAS NA	-	-	0	0.00	-	-	-	-	0	0.00	-	-
15	CIENCIAS SO	1	6.25	-	-	-	-	0	0.00	-	-	-	-
16	CIENCIAS SO	-	-	0	0.00	-	-	-	-	0	0.00	-	-

- Nómina de Estudiantes con Espacios Curriculares Adeudados: es posible buscar por curso el listado de estudiantes con la descripción de los espacios curriculares que adeuda.

  Buscar un curso y hacer clic en **Consultar Datos**.

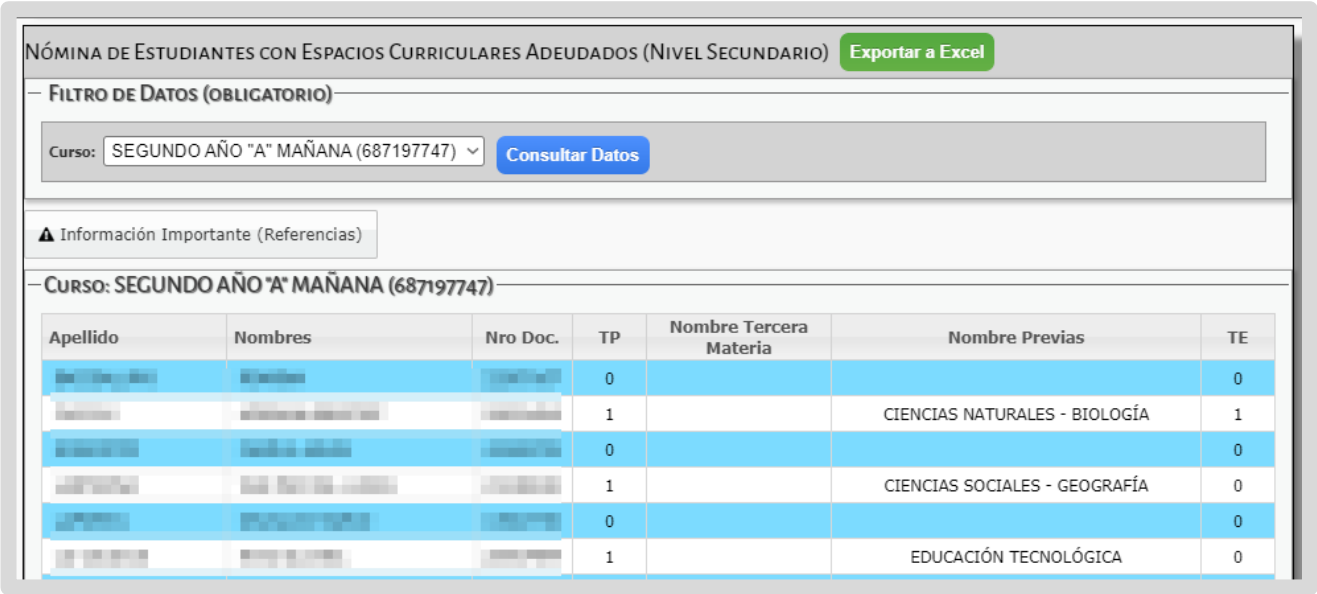

Consultar las referencias desde ⚠ Información Importante (Referencias).

IMPORTANTE: El filtro Curso es obligatorio.

TP: Total de previas que adeuda el estudiante en condición de previo regular o previo libre o un espacio en condición de regular (tercera materia).

Nombre Tercera Materia: Nombre de la asignatura previa que adeuda el estudiante en condición de regular (tercera materia).

Nombre Previas: Nombres de las asignaturas previas que adeuda el estudiante en condición de previo regular o previo libre. Si existe más de un registro, se separan con un punto y coma.

TE: Total de Previas en condición de Equivalencia que adeuda el estudiante.

También puede descargar el informe en Excel desde el botón **Exportar a Excel**.

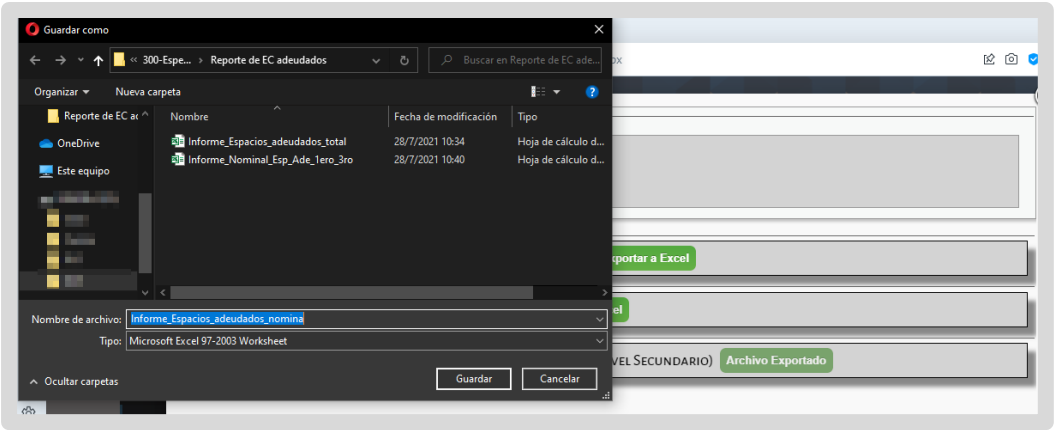

Al descargarlo puede ver un informe como el siguiente:

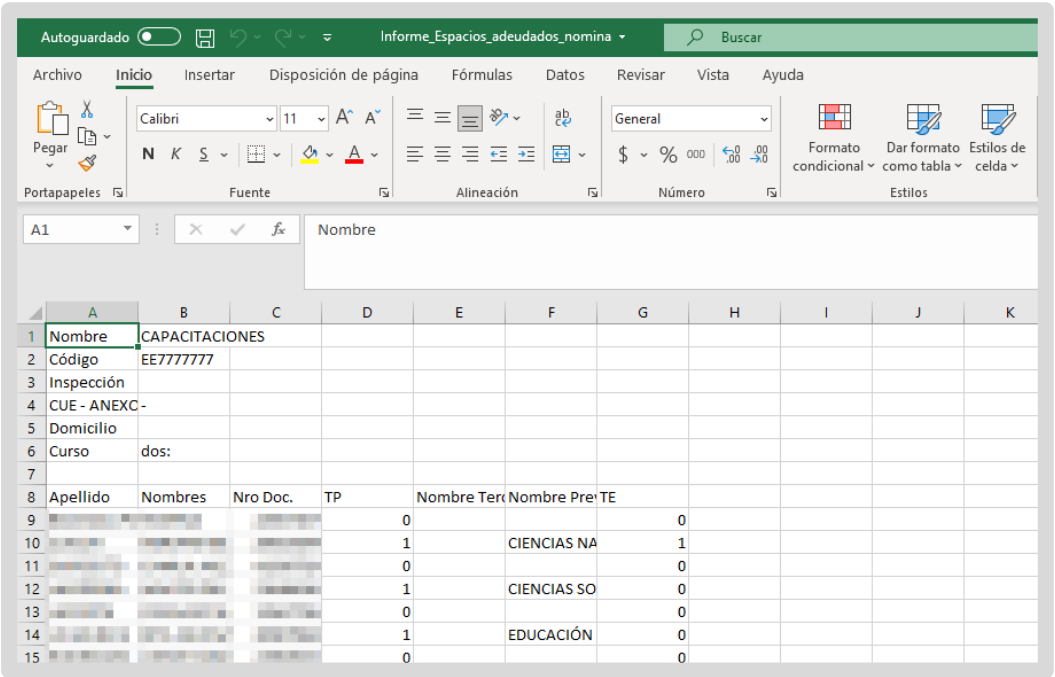

	A	B	C	D	E	F	G
1	Nombre	CAPACITACIONES					
2	Código	EE7777777					
3	Inspección						
4	CUE - ANEXC	-					
5	Domicilio						
6	Curso	dos:					
7							
8	Apellido	Nombres	Nro Doc.	TP	Nombre Ter	Nombre Pre	TE
9	[redacted]	[redacted]	[redacted]	0			0
10	[redacted]	[redacted]	[redacted]	1		CIENCIAS NA	1
11	[redacted]	[redacted]	[redacted]	0			0
12	[redacted]	[redacted]	[redacted]	1		CIENCIAS SO	0
13	[redacted]	[redacted]	[redacted]	0			0
14	[redacted]	[redacted]	[redacted]	1		EDUCACIÓN	0
15	[redacted]	[redacted]	[redacted]	0			0

Este contenido fue realizado por el equipo profesional de la Dirección de Desarrollo del Ministerio de Educación

Datos de contacto

Av. Colón 97 – 6° piso – Córdoba Capital

Consultas y/o Reclamos

Ingrese al Formulario disponible en
www.cba.gov.ar/gestion-estudiantes